

PROJETO DE REFORMA RESIDENCIAL

CLIENTES: JEFFERSON E ARIANA

ARQUITETA: AMANDA GUIDES
CAU- A269453-0
SÃO PAULO- SP
21 DE NOVEMBRO DE 2022

📷 @arq.amandaguides
ARQ.AMANDAGUIDES@GMAIL.COM
(11) 99152-8585

Amanda Guides

ARQUITETURA E INTERIORES

ÍNDICE

FOLHA

1	PLANTA CHAVE.
2	ÁREA SOCIAL - PLANTA DE ARQUITETURA.
3	ÁREA SOCIAL - PLANTA DE CIRCULAÇÃO.
4 E 5	ÁREA SOCIAL - PLANTA LAYOUT E PEÇAS SOLTAS.
6 Á 8	ÁREA SOCIAL - PLANTAS E VISTAS DE HIDRÁULICA.
9 Á 18	ÁREA SOCIAL - PLANTAS E VISTAS DE ELÉTRICA.
19	ÁREA SOCIAL - PLANTA DE DISTRIBUIÇÃO.
20/24	ÁREA SOCIAL - PLANTAS E VISTAS DE LUMINOTÉCNICA.
25	ÁREA SOCIAL - PLANTA DE AR CONDICIONADO.
26	ÁREA SOCIAL - PLANTA DE FORRO.
27	ÁREA SOCIAL - PAGINAÇÃO DE TETO.
28	ÁREA SOCIAL - PLANTA DE PISO.
29 Á 36	ÁREA SOCIAL - PLANTAS E VISTAS DE ACABAMENTOS.
37 Á 49	ÁREA SOCIAL - PLANTAS E VISTAS DE MARCENARIA.
50 Á 56	ÁREA SOCIAL - PLANTAS E VISTAS DE MARMORARIA.
57	ÁREA PRIVATIVA- PLANTA DE ARQUITETURA.
58	ÁREA PRIVATIVA - PLANTA DE CIRCULAÇÃO.
59 E 60	ÁREA PRIVATIVA - PLANTA LAYOUT E PEÇAS SOLTAS.
61 Á 63	ÁREA PRIVATIVA - PLANTAS E VISTAS DE HIDRÁULICA.
64 Á 71	ÁREA PRIVATIVA - PLANTAS E VISTAS DE ELÉTRICA.
72	ÁREA PRIVATIVA - PLANTA DE DISTRIBUIÇÃO.
73 Á 75	ÁREA PRIVATIVA - PLANTAS E VISTAS DE LUMINOTÉCNICA.
76	ÁREA PRIVATIVA - PLANTA DE AR CONDICIONADO.

FOLHA

77	ÁREA PRIVATIVA - PLANTA DE FORRO.
78	ÁREA PRIVATIVA - PAGINAÇÃO DE TETO.
79	ÁREA PRIVATIVA - PLANTA DE PISO.
80 Á 85	ÁREA PRIVATIVA - PLANTAS E VISTAS DE ACABAMENTOS.
86 Á 104	ÁREA PRIVATIVA - PLANTAS E VISTAS DE MARCENARIA.
105 Á 108	ÁREA PRIVATIVA - PLANTAS E VISTAS DE MARMORARIA.
109	ÁREA DE LAZER E SERVIÇOS - PLANTA DE ARQUITETURA.
110	ÁREA DE LAZER E SERVIÇOS - PLANTA DE CIRCULAÇÃO.
111 E 112	ÁREA DE LAZER E SERVIÇOS - PLANTA LAYOUT E PEÇAS SOLTAS.
113 E 114	ÁREA DE LAZER E SERVIÇOS - ESPAÇO PET.
115 Á 117	ÁREA DE LAZER E SERVIÇOS - PLANTAS E VISTAS DE HIDRÁULICA.
118 Á 124	ÁREA DE LAZER E SERVIÇOS - PLANTAS E VISTAS DE ELÉTRICA.
125	ÁREA DE LAZER E SERVIÇOS - PLANTA DE DISTRIBUIÇÃO.
126 Á 129	ÁREA DE LAZER E SERVIÇOS - PLANTAS E VISTAS DE LUMINOTÉCNICA.
130	ÁREA DE LAZER E SERVIÇOS - PLANTA DE FORRO.
131	ÁREA DE LAZER E SERVIÇOS - PAGINAÇÃO DE TETO.
132	ÁREA DE LAZER E SERVIÇOS - PLANTA DE PISO.
133 Á 136	ÁREA DE LAZER E SERVIÇOS - PLANTAS E VISTAS DE ACABAMENTOS.
137 Á 142	ÁREA DE LAZER E SERVIÇOS - PLANTAS E VISTAS DE MARCENARIA.
143 Á 148	ÁREA DE LAZER E SERVIÇOS - PLANTAS E VISTAS DE MARMORARIA.

LISTAGEM DE PRODUTOS.



PLANTA CHAVE
esc 1:125

LEGENDA

SETORES

SOCIAL

PRIVATIVA

LAZER E SERVIÇO

NOTAS GERAIS:

- MEDIDAS EM METROS.
- MEDIDAS FORNECIDAS PELO CLIENTE FORAM CONSIDERADAS NA ELABORAÇÃO DESSE PROJETO.
- MEDIDAS DEVEM SER CONFERIDAS NO LOCAL PELO CONSTRUTOR/ RESPONSÁVEL DA OBRA.
- QUANDO HOUVER DÚVIDAS NA LEITURA E INTERPRETAÇÃO DE DESENHOS/ PROJETOS, FAVOR ENTRAR EM CONTATO.



Projeto de interiores:	PLANTA CHAVE	Ambiente:	TODOS
Cliente:	ARIANA E JEFFERSON	Escala:	1:125
Endereço:	RESIDENCIAL LAGO DOS IPÊS, ITAPETININGA- SP		
Responsável:	AMANDA GUIDES	CAU:	A269453-0
Revisão nº:	00	Data:	21/11/2022
			Folha nº: 1/148

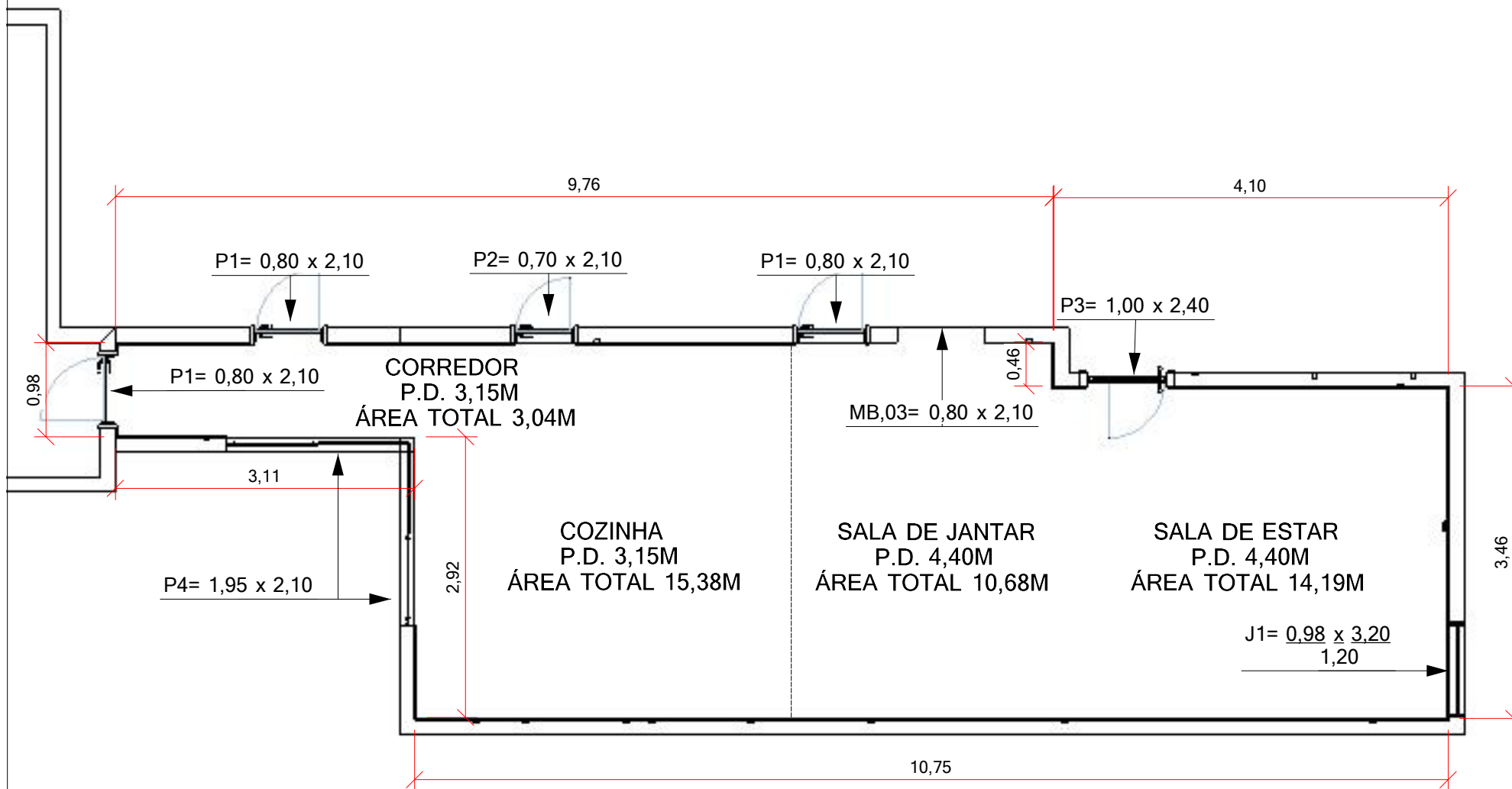

PLANTA DE ARQUITETURA
esc 1:60

NOTAS GERAIS:
 - MEDIDAS EM METROS.
 - MEDIDAS FORNECIDAS PELO CLIENTE FORAM CONSIDERADAS NA ELABORAÇÃO DESSE PROJETO.
 - MEDIDAS DEVEM SER CONFERIDAS NO LOCAL PELO CONSTRUTOR/ RESPONSÁVEL DA OBRA.
 - QUANDO HOUVER DÚVIDAS NA LEITURA E INTERPRETAÇÃO DE DESENHOS/ PROJETOS, FAVOR ENTRAR EM CONTATO.



Projeto de int. PLANTA DE ARQUITETURA	Ambiente: ÁREA SOCIAL
Cliente: ARIANA E JEFFERSON	Escala: 1:60
Endereço: RESIDENCIAL LAGO DOS IPÊS, ITAPETININGA- SP	
Responsável: AMANDA GUIDES	CAU: A269453-0
Revisão nº: 00	Data: 21/11/2022
	Folha nº: 2/148

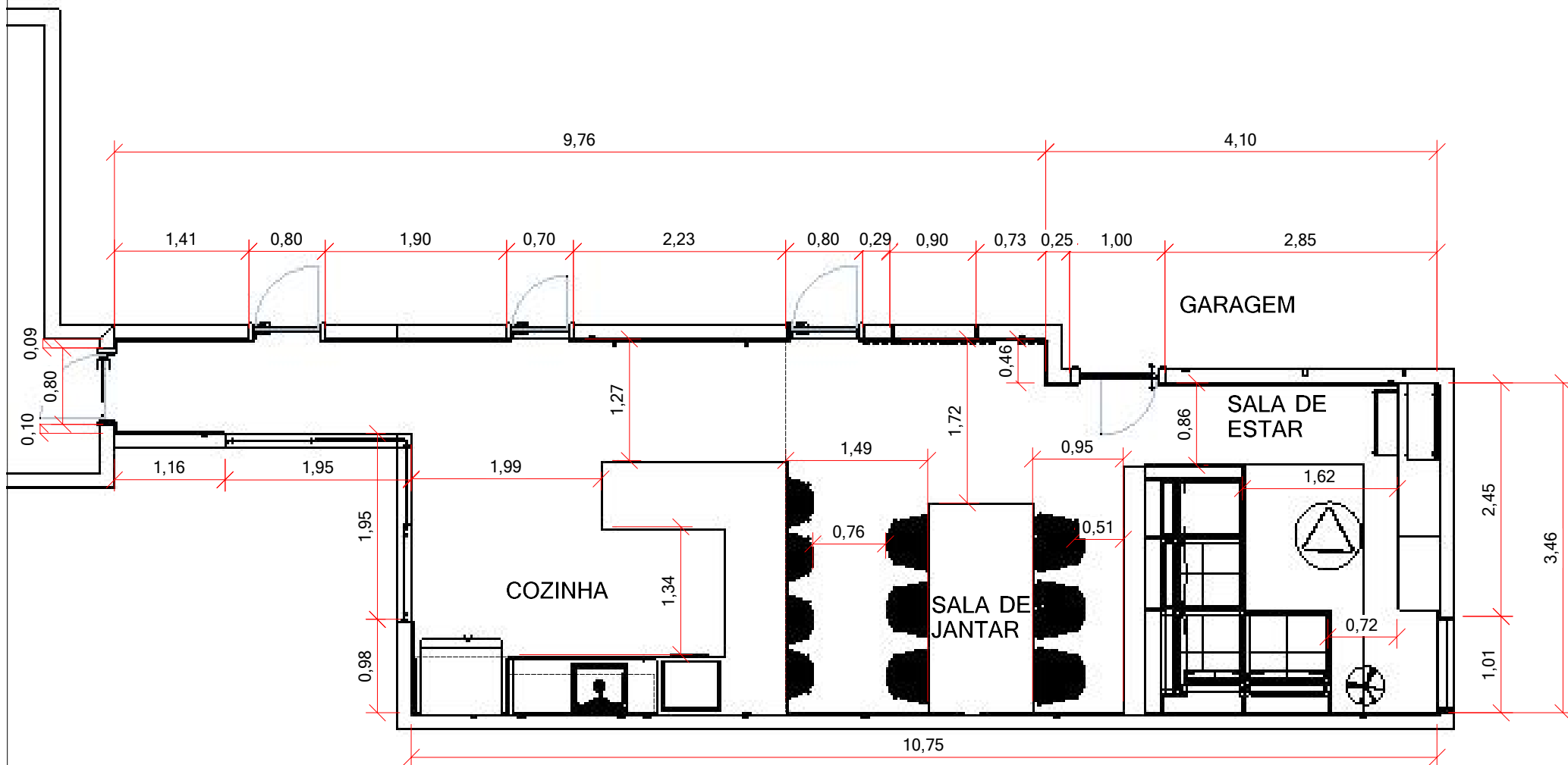

PLANTA DE CIRCULAÇÃO COM COTAS
esc 1:60

PÉ DIREITO COZINHA 3,15m
PÉ DIREITO DEMAIS AMBIENTES 4,40m

NOTAS GERAIS:
- MEDIDAS EM METROS.
- MEDIDAS FORNECIDAS PELO CLIENTE FORAM CONSIDERADAS NA ELABORAÇÃO DESSE PROJETO.
- MEDIDAS DEVEM SER CONFERIDAS NO LOCAL PELO CONSTRUTOR/ RESPONSÁVEL DA OBRA.
- QUANDO HOUVER DÚVIDAS NA LEITURA E INTERPRETAÇÃO DE DESENHOS/ PROJETOS, FAVOR ENTRAR EM CONTATO.



Projeto de int. PLANTA DE CIRCULAÇÃO	Ambiente: ÁREA SOCIAL
Cliente: ARIANA E JEFFERSON	Escala: 1:60
Endereço: RESIDENCIAL LAGO DOS IPÊS, ITAPETININGA- SP	
Responsável: AMANDA GUIDES	CAU: A269453-0
Revisão nº: 00	Data: 21/11/2022
	Folha nº: 3/148



PLANTA DE LAYOUT

esc 1:60

PEÇA 9
PEÇA 8
PEÇA 7
PEÇA 6
PEÇA 5
PEÇA 4
PEÇA 3

PEÇAS SOLTAS VIDE PÁG. - 5

NOTAS GERAIS:

- MEDIDAS EM METROS.
- MEDIDAS FORNECIDAS PELO CLIENTE FORAM CONSIDERADAS NA ELABORAÇÃO DESSE PROJETO.
- MEDIDAS DEVEM SER CONFERIDAS NO LOCAL PELO CONSTRUTOR/ RESPONSÁVEL DA OBRA.
- QUANDO HOUVER DÚVIDAS NA LEITURA E INTERPRETAÇÃO DE DESENHOS/ PROJETOS, FAVOR ENTRAR EM CONTATO.



Projeto de int.	PLANTA DE LAYOUT	Ambiente:	ÁREA SOCIAL
Cliente:	ARIANA E JEFFERSON	Escala:	1:60
Endereço:	RESIDENCIAL LAGO DOS IPÊS, ITAPETININGA- SP		
Responsável:	AMANDA GUIDES	CAU:	A269453-0
Revisão nº:	00	Data:	21/11/2022
		Folha nº:	4/148



PEÇA 1
Puff Status Preto
Keva
0,60m L x
0,41m A x
0,45m P
Quantidade: 1



PEÇA 2
Mesa de centro
Metal preto
0,70m Ø
0,35m A x
Quantidade: 1



PEÇA 3
Luminária de chão
Tripé 5L Trevisan
0,50m Ø
1,71m A x
Quantidade: 1



PEÇA 4
Tapete Piza
Niazi Chohfi
2,30m L x
2,60m C
Quantidade: 1



PEÇA 5
Sofá Onix
Novittá Design
1,95m L x
2,60m C
1,00m A
Quantidade: 1



PEÇA 6
Cadeira Monique
Rivatti
0,70m L x
0,64m P
0,81m A
Quantidade: 6

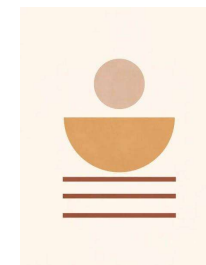

PEÇA 7
Quadro
Geometric
Urban Arts
0,90m L x
1,20m A
Quantidade: 2



PEÇA 8
Mesa de Jantar
Aslaug
Móveis Gruber
2,20m C x
1,10m P
0,77m A
Quantidade: 1



PEÇA 9
Banqueta Betim
Rivatti
0,585m L x
0,555m P
1,00m A
Quantidade: 4



PEÇA 10
Quadro Aria
Pedro Ferr
1,00m L x
1,60m A
Quantidade: 1

PEÇAS SOLTAS sem escala

NOTAS GERAIS:
- MEDIDAS EM METROS.
- MEDIDAS FORNECIDAS PELO CLIENTE FORAM CONSIDERADAS NA ELABORAÇÃO DESSE PROJETO.
- MEDIDAS DEVEM SER CONFERIDAS NO LOCAL PELO CONSTRUTOR/ RESPONSÁVEL DA OBRA.
- QUANDO HOUVER DÚVIDAS NA LEITURA E INTERPRETAÇÃO DE DESENHOS/ PROJETOS, FAVOR ENTRAR EM CONTATO.



Projeto de int.	PEÇAS SOLTAS	Ambiente:	ÁREA SOCIAL
Cliente:	ARIANA E JEFFERSON	Escala:	sem escala
Endereço:	RESIDENCIAL LAGO DOS IPÊS, ITAPETININGA- SP		
Responsável:	AMANDA GUIDES	CAU:	A269453-0
Revisão nº:	00	Data:	21/11/2022
			Folha nº: 5/148

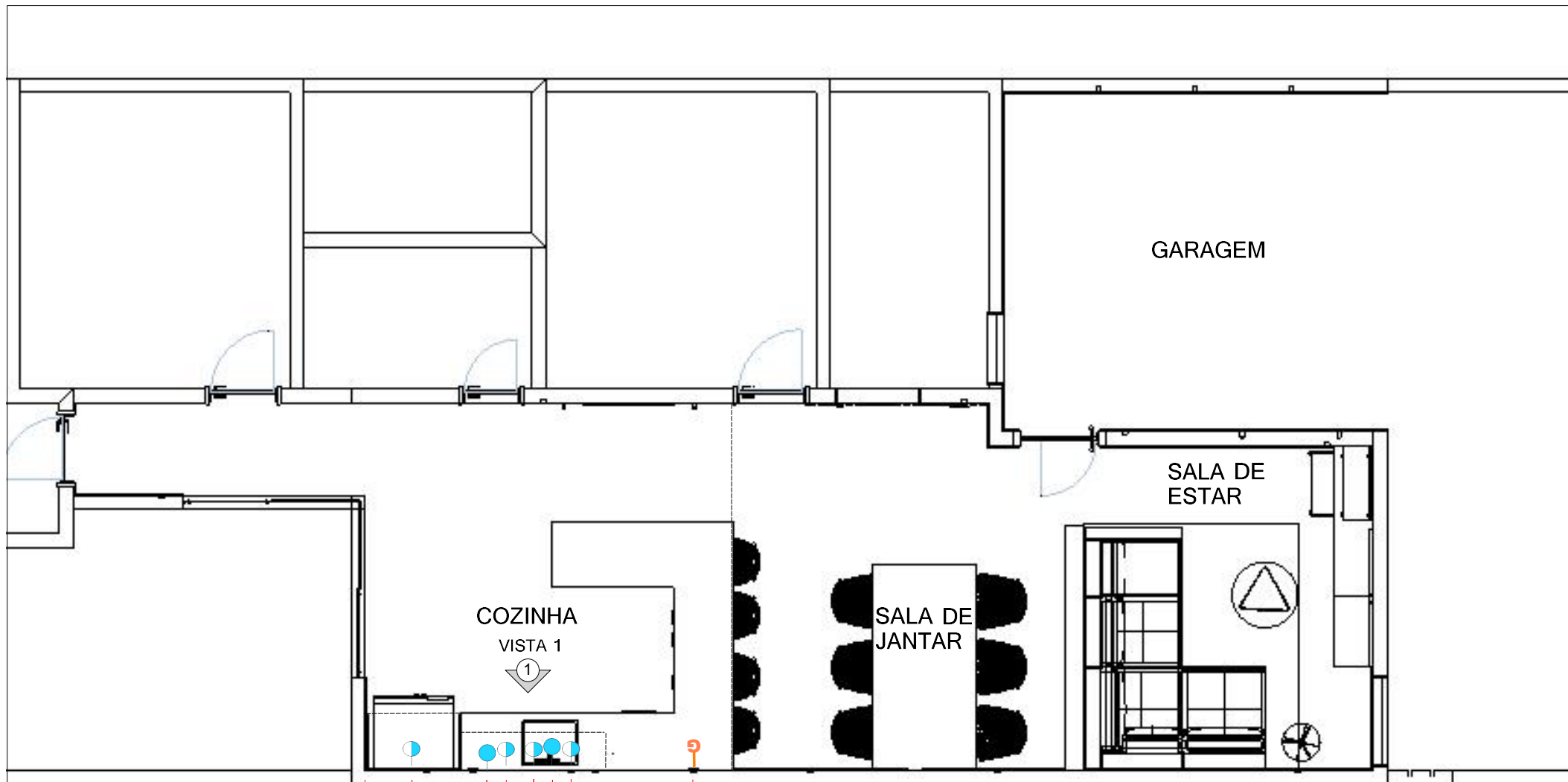

PLANTA DE HIDRÁULICA
esc 1:60

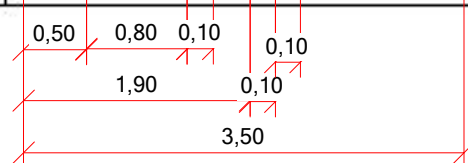

LEGENDA

-  Saída de gás
-  Saída de água
-  Saída de esgoto

NOTAS:
- CONSTRUTOR/ RESPONSÁVEL DA OBRA DEVE DEFINIR O MELHOR POSICIONAMENTO PARA OS REGISTROS DE GAVETA E O QUADRO GERAL DE ENERGIA.
- CONSTRUTOR/ RESPONSÁVEL DA OBRA DEVE VERIFICAR COM O CLIENTE SE DESEJA INSERIR UMA SAÍDA DE ÁGUA PARA TORNEIRA OU MANQUEIRA NA GARAGEM.

NOTAS GERAIS:
- MEDIDAS EM METROS.
- MEDIDAS FORNECIDAS PELO CLIENTE FORAM CONSIDERADAS NA ELABORAÇÃO DESSE PROJETO.
- MEDIDAS DEVEM SER CONFERIDAS NO LOCAL PELO CONSTRUTOR/ RESPONSÁVEL DA OBRA.
- QUANDO HOUVER DÚVIDAS NA LEITURA E INTERPRETAÇÃO DE DESENHOS/ PROJETOS, FAVOR ENTRAR EM CONTATO.



Projeto de int.	PLANTA DE HIDRÁULICA	Ambiente:	ÁREA SOCIAL
Cliente:	ARIANA E JEFFERSON	Escala:	1:60
Endereço:	RESIDENCIAL LAGO DOS IPÊS, ITAPETININGA- SP		
Responsável:	AMANDA GUIDES	CAU:	A269453-0
Revisão nº:	00	Data:	21/11/2022
		Folha nº:	6/148



VISTA 1- HIDRÁULICA

esc 1:40

NOTAS:

- CONSTRUTOR/ RESPONSÁVEL DA OBRA DEVE DEFINIR O MELHOR POSICIONAMENTO PARA OS REGISTROS DE GAVETA E O QUADRO GERAL DE ENERGIA.
- CONSTRUTOR/ RESPONSÁVEL DA OBRA DEVE VERIFICAR COM O CLIENTE SE DESEJA INSERIR UMA SAÍDA DE ÁGUA PARA TORNEIRA OU MANQUEIRA NA GARAGEM.

NOTAS GERAIS:

- MEDIDAS EM METROS.
- MEDIDAS FORNECIDAS PELO CLIENTE FORAM CONSIDERADAS NA ELABORAÇÃO DESSE PROJETO.
- MEDIDAS DEVEM SER CONFERIDAS NO LOCAL PELO CONSTRUTOR/ RESPONSÁVEL DA OBRA.
- QUANDO HOUVER DÚVIDAS NA LEITURA E INTERPRETAÇÃO DE DESENHOS/ PROJETOS, FAVOR ENTRAR EM CONTATO.



Projeto de int.	VISTA 1- HIDRÁULICA	Ambiente:	ÁREA SOCIAL
Cliente:	ARIANA E JEFFERSON	Escala:	1:40
Endereço:	RESIDENCIAL LAGO DOS IPÊS, ITAPETININGA- SP		
Responsável:	AMANDA GUIDES	CAU:	A269453-0
Revisão nº:	00	Data:	21/11/2022
			Folha nº: 7/148

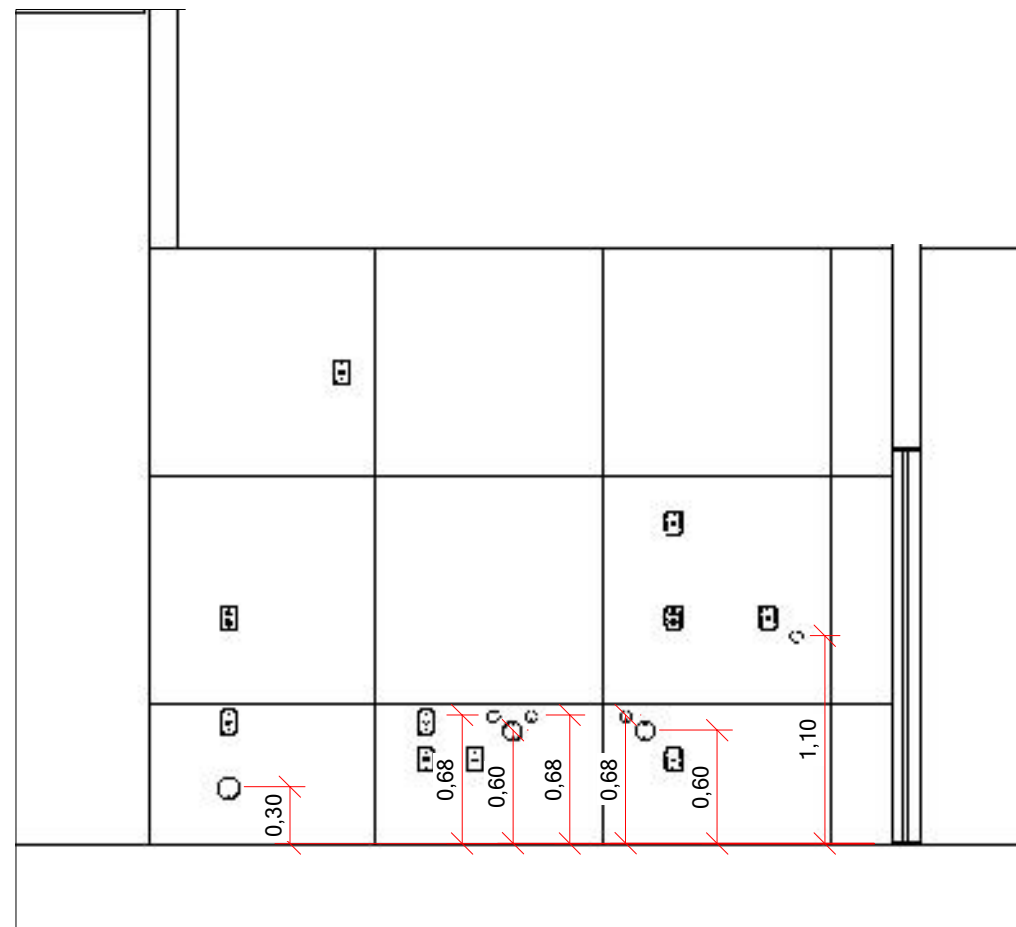
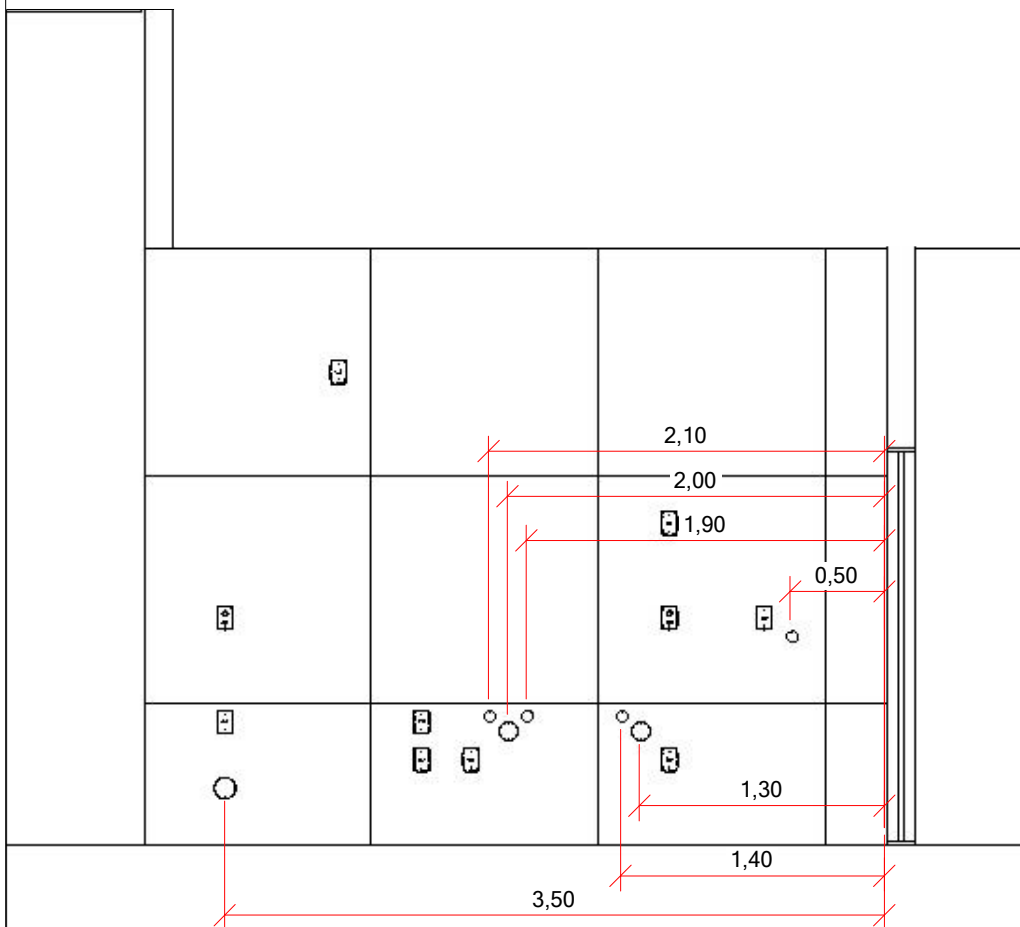

VISTA 1- HIDRÁULICA

esc 1:40

NOTAS:
 - CONSTRUTOR/ RESPONSÁVEL DA OBRA DEVE DEFINIR O MELHOR POSICIONAMENTO PARA OS REGISTROS DE GAVETA E O QUADRO GERAL DE ENERGIA.
 - CONSTRUTOR/ RESPONSÁVEL DA OBRA DEVE VERIFICAR COM O CLIENTE SE DESEJA INSERIR UMA SAÍDA DE ÁGUA PARA TORNEIRA OU MANQUEIRA NA GARAGEM.

NOTAS GERAIS:
 - MEDIDAS EM METROS.
 - MEDIDAS FORNECIDAS PELO CLIENTE FORAM CONSIDERADAS NA ELABORAÇÃO DESSE PROJETO.
 - MEDIDAS DEVEM SER CONFERIDAS NO LOCAL PELO CONSTRUTOR/ RESPONSÁVEL DA OBRA.
 - QUANDO HOUVER DÚVIDAS NA LEITURA E INTERPRETAÇÃO DE DESENHOS/ PROJETOS, FAVOR ENTRAR EM CONTATO.



Projeto de int.	VISTA 1- HIDRÁULICA	Ambiente:	ÁREA SOCIAL
Cliente:	ARIANA E JEFFERSON	Escala:	1:40
Endereço:	RESIDENCIAL LAGO DOS IPÊS, ITAPETININGA- SP		
Responsável:	AMANDA GUIDES	CAU:	A269453-0
Revisão nº:	00	Data:	21/11/2022
			Folha nº: 8/148

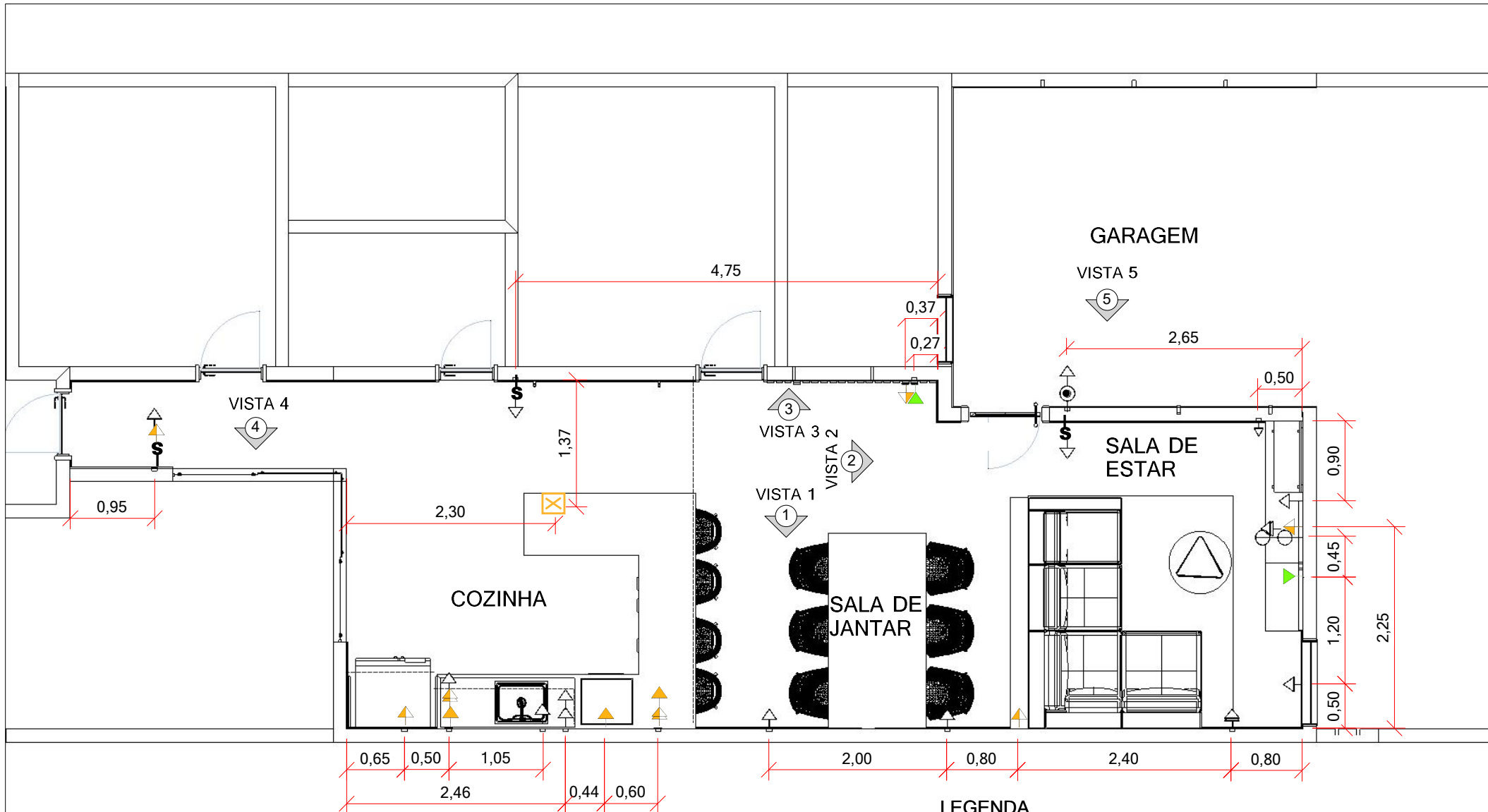

NOTAS GERAIS:
- MEDIDAS EM METROS.
- MEDIDAS FORNECIDAS PELO CLIENTE FORAM CONSIDERADAS NA ELABORAÇÃO DESSE PROJETO.
- MEDIDAS DEVEM SER CONFERIDAS NO LOCAL PELO CONSTRUTOR/ RESPONSÁVEL DA OBRA.
- QUANDO HOUVER DÚVIDAS NA LEITURA E INTERPRETAÇÃO DE DESENHOS/ PROJETOS, FAVOR ENTRAR EM CONTATO.



Projeto de int.	PLANTA DE ELÉTRICA	Ambiente:	ÁREA SOCIAL
Cliente:	ARIANA E JEFFERSON	Escala:	1:60
Endereço:	RESIDENCIAL LAGO DOS IPÊS, ITAPETININGA- SP		
Responsável:	AMANDA GUIDES	CAU:	A269453-0
Revisão nº:	00	Data:	21/11/2022
		Folha nº:	9/148

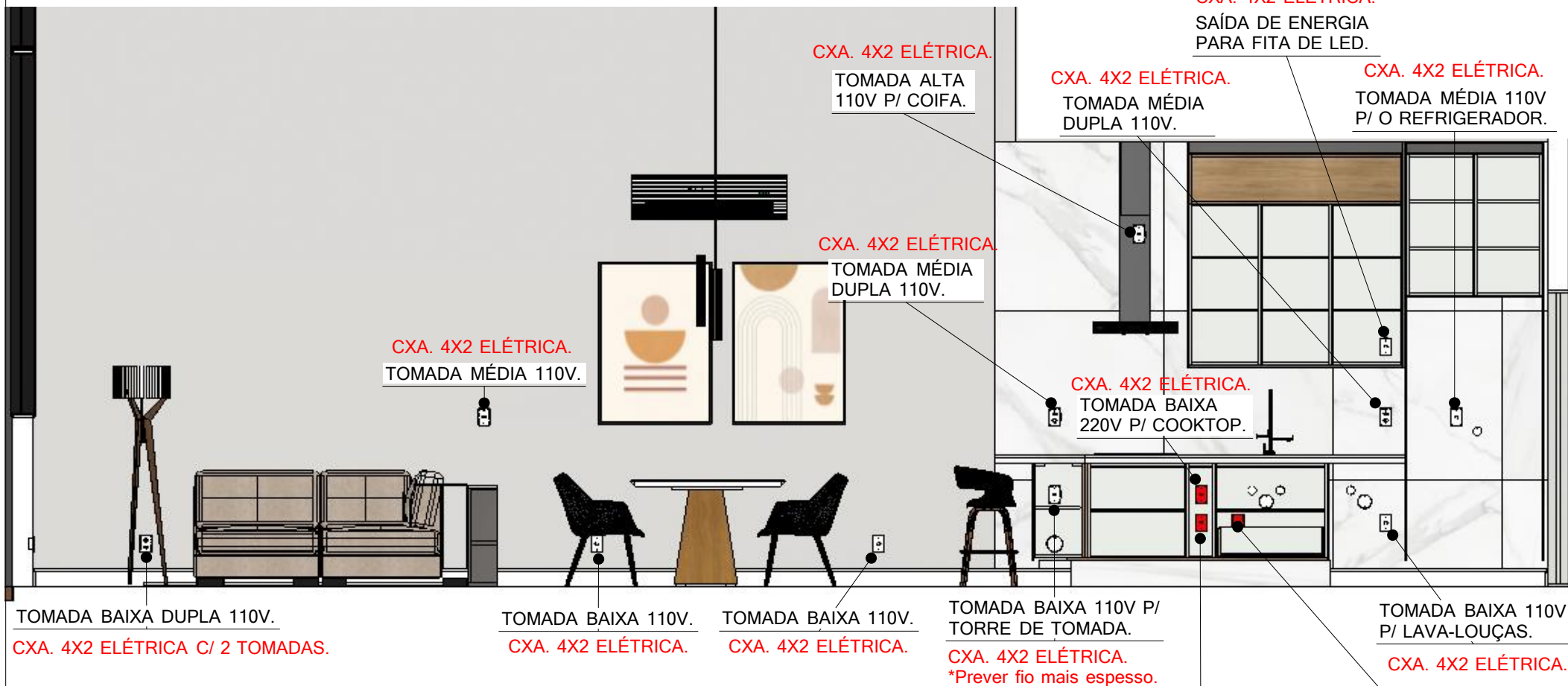

VISTA 1- ELÉTRICA

esc 1:40

NOTAS:

- CONSTRUTOR/ RESPONSÁVEL DA OBRA DEVE DEFINIR O MELHOR POSICIONAMENTO PARA OS REGISTROS DE GAVETA E O QUADRO GERAL DE ENERGIA.
- CONSIDERAR CHAVES INDIVIDUAIS DE DISJUNTOR NO QUADRO GERAL PARA A TOMADA DE CADA UM DESTES ELETRODOMÉSTICOS: FOGÃO, FORNO, MICROONDAS, LAVA-LOUÇAS E LAVA E SECA.

NOTAS GERAIS:

- MEDIDAS EM METROS.
- MEDIDAS FORNECIDAS PELO CLIENTE FORAM CONSIDERADAS NA ELABORAÇÃO DESSE PROJETO.
- MEDIDAS DEVEM SER CONFERIDAS NO LOCAL PELO CONSTRUTOR/ RESPONSÁVEL DA OBRA.
- QUANDO HOUVER DÚVIDAS NA LEITURA E INTERPRETAÇÃO DE DESENHOS/ PROJETOS, FAVOR ENTRAR EM CONTATO.



Projeto de int.	VISTA 1- ELÉTRICA	Ambiente:	ÁREA SOCIAL
Cliente:	ARIANA E JEFFERSON	Escala:	1:40
Endereço:	RESIDENCIAL LAGO DOS IPÊS, ITAPETININGA- SP		
Responsável:	AMANDA GUIDES	CAU:	A269453-0
Revisão nº:	00	Data:	21/11/2022
		Folha nº:	10/148

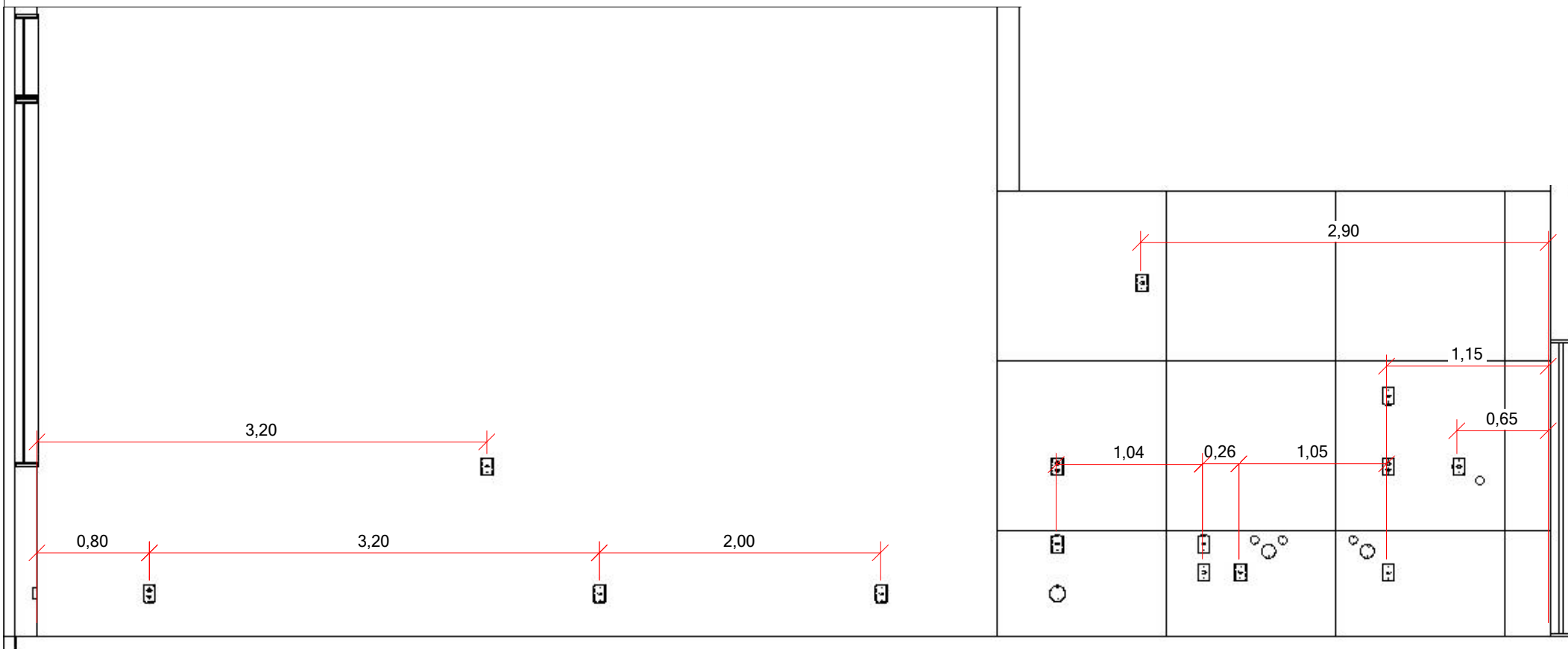

VISTA 1- ELÉTRICA

esc 1:40

NOTAS:

- CONSTRUTOR/ RESPONSÁVEL DA OBRA DEVE
DEFINIR O MELHOR POSICIONAMENTO PARA OS
REGISTROS DE GAVETA E O QUADRO GERAL DE ENERGIA.
- CONSIDERAR CHAVES INDIVIDUAIS DE DISJUNTOR NO
QUADRO GERAL PARA A TOMADA DE CADA UM DESTES
ELETRODOMÉSTICOS: FOGÃO, FORNO, MICROONDAS,
LAVA-LOUÇAS E LAVA E SECA.

NOTAS GERAIS:

- MEDIDAS EM METROS.
- MEDIDAS FORNECIDAS PELO CLIENTE FORAM
CONSIDERADAS NA ELABORAÇÃO DESSE PROJETO.
- MEDIDAS DEVEM SER CONFERIDAS NO LOCAL PELO
CONSTRUTOR/ RESPONSÁVEL DA OBRA.
- QUANDO HOUVER DÚVIDAS NA LEITURA E INTERPRETAÇÃO
DE DESENHOS/ PROJETOS, FAVOR ENTRAR EM CONTATO.



Projeto de int.	VISTA 1- ELÉTRICA	Ambiente:	ÁREA SOCIAL
Cliente:	ARIANA E JEFFERSON	Escala:	1:40
Endereço:	RESIDENCIAL LAGO DOS IPÊS, ITAPETININGA- SP		
Responsável:	AMANDA GUIDES	CAU:	A269453-0
Revisão nº:	00	Data:	21/11/2022
			Folha nº: 11/148

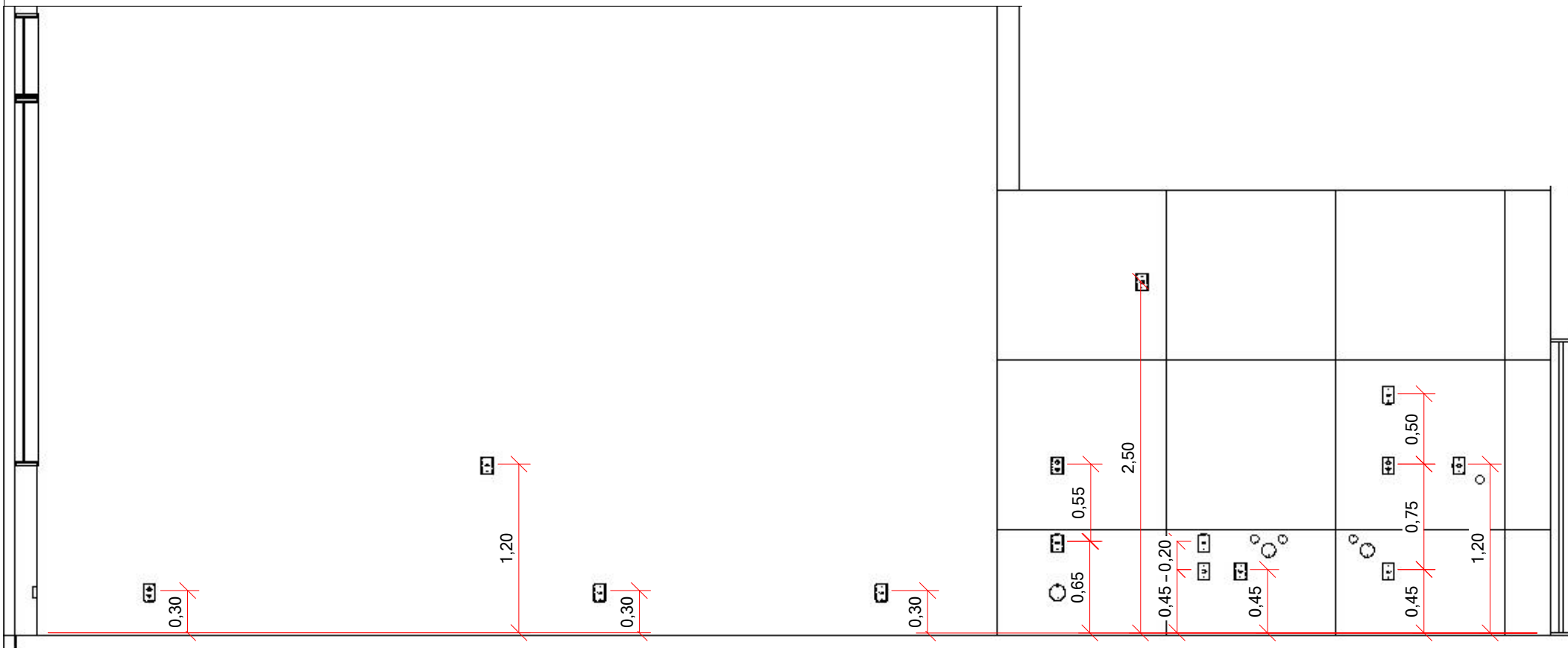

VISTA 1- ELÉTRICA

esc 1:40

NOTAS:

- CONSTRUTOR/ RESPONSÁVEL DA OBRA DEVE DEFINIR O MELHOR POSICIONAMENTO PARA OS REGISTROS DE GAVETA E O QUADRO GERAL DE ENERGIA.
- CONSIDERAR CHAVES INDIVIDUAIS DE DISJUNTOR NO QUADRO GERAL PARA A TOMADA DE CADA UM DESTES ELETRODOMÉSTICOS: FOGÃO, FORNO, MICROONDAS, LAVA-LOUÇAS E LAVA E SECA.

NOTAS GERAIS:

- MEDIDAS EM METROS.
- MEDIDAS FORNECIDAS PELO CLIENTE FORAM CONSIDERADAS NA ELABORAÇÃO DESSE PROJETO.
- MEDIDAS DEVEM SER CONFERIDAS NO LOCAL PELO CONSTRUTOR/ RESPONSÁVEL DA OBRA.
- QUANDO HOUVER DÚVIDAS NA LEITURA E INTERPRETAÇÃO DE DESENHOS/ PROJETOS, FAVOR ENTRAR EM CONTATO.



Projeto de int.	VISTA 1- ELÉTRICA	Ambiente:	ÁREA SOCIAL
Cliente:	ARIANA E JEFFERSON	Escala:	1:40
Endereço:	RESIDENCIAL LAGO DOS IPÊS, ITAPETININGA- SP		
Responsável:	AMANDA GUIDES	CAU:	A269453-0
Revisão nº:	00	Data:	21/11/2022
			Folha nº: 12/148

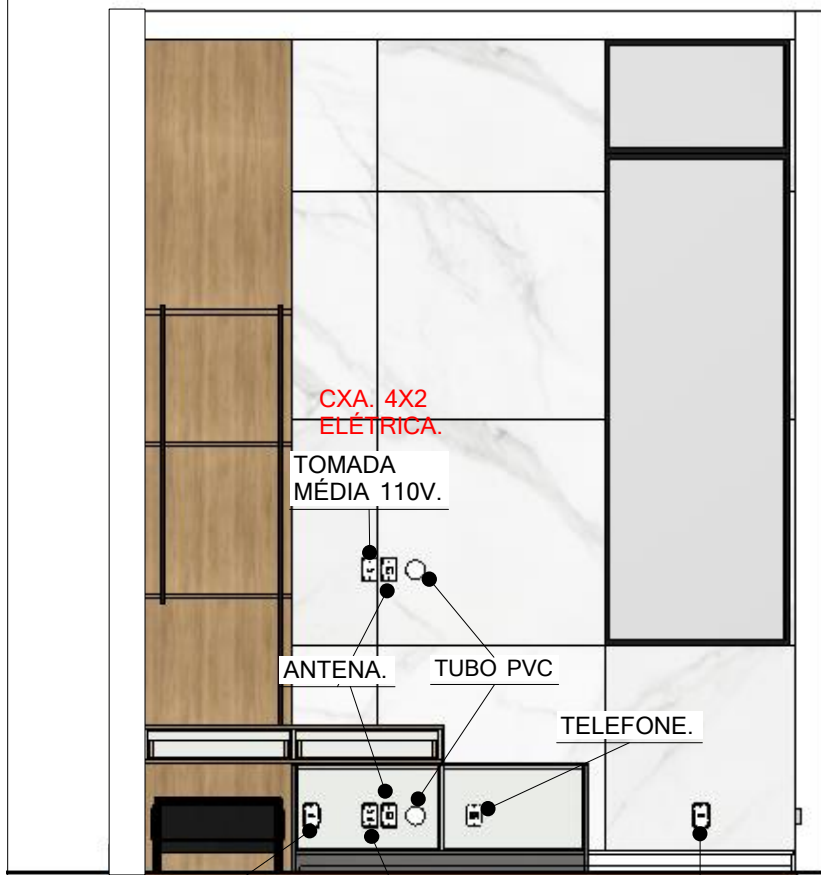

SAÍDA DE ENERGIA
PARA FITA DE LED.

CXA. 4X2 ELÉTRICA.

TOMADA BAIXA
DUPLA 110V.

CXA. 4X2 ELÉTRICA
C/ 2 TOMADAS.

TOMADA
BAIXA 110V.

CXA. 4X2 ELÉTRICA.

VISTA 2- ELÉTRICA

esc 1:40

NOTAS:
- CONSTRUTOR/ RESPONSÁVEL DA OBRA DEVE
DEFINIR O MELHOR POSICIONAMENTO PARA OS
REGISTROS DE GAVETA E O QUADRO GERAL DE ENERGIA.
- CONSIDERAR CHAVES INDIVIDUAIS DE DISJUNTOR NO
QUADRO GERAL PARA A TOMADA DE CADA UM DESTES
ELETRODOMÉSTICOS: FOGÃO, FORNO, MICROONDAS,
LAVA-LOUÇAS E LAVA E SECA.

NOTAS GERAIS:
- MEDIDAS EM METROS.
- MEDIDAS FORNECIDAS PELO CLIENTE FORAM
CONSIDERADAS NA ELABORAÇÃO DESSE PROJETO.
- MEDIDAS DEVEM SER CONFERIDAS NO LOCAL PELO
CONSTRUTOR/ RESPONSÁVEL DA OBRA.
- QUANDO HOUVER DÚVIDAS NA LEITURA E INTERPRETAÇÃO
DE DESENHOS/ PROJETOS, FAVOR ENTRAR EM CONTATO.



ABERTURA.

Amanda Guides
ARQUITETURA E INTERIORES

Projeto de int.	VISTA 2- ELÉTRICA	Ambiente:	ÁREA SOCIAL
Cliente:	ARIANA E JEFFERSON	Escala:	1:40
Endereço:	RESIDENCIAL LAGO DOS IPÊS, ITAPETININGA- SP		
Responsável:	AMANDA GUIDES	CAU:	A269453-0
Revisão nº:	00	Data:	21/11/2022
		Folha nº:	13/148

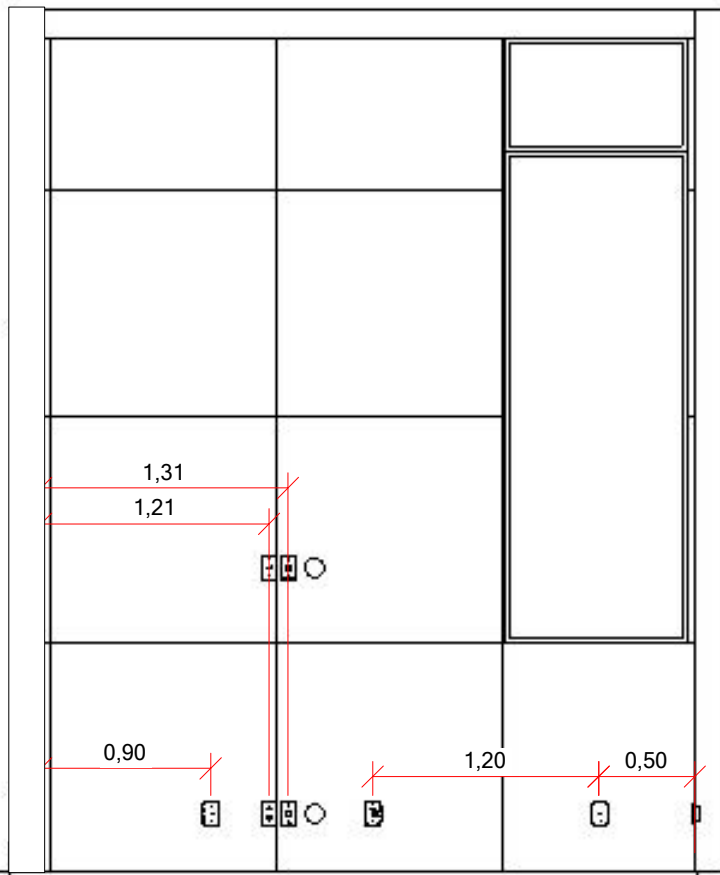

VISTA 2- ELÉTRICA

esc 1:40

NOTAS:

- CONSTRUTOR/ RESPONSÁVEL DA OBRA DEVE DEFINIR O MELHOR POSICIONAMENTO PARA OS REGISTROS DE GAVETA E O QUADRO GERAL DE ENERGIA.
- CONSIDERAR CHAVES INDIVIDUAIS DE DISJUNTOR NO QUADRO GERAL PARA A TOMADA DE CADA UM DESTES ELETRODOMÉSTICOS: FOGÃO, FORNO, MICROONDAS, LAVA-LOUÇAS E LAVA E SECA.

NOTAS GERAIS:

- MEDIDAS EM METROS.
- MEDIDAS FORNECIDAS PELO CLIENTE FORAM CONSIDERADAS NA ELABORAÇÃO DESSE PROJETO.
- MEDIDAS DEVEM SER CONFERIDAS NO LOCAL PELO CONSTRUTOR/ RESPONSÁVEL DA OBRA.
- QUANDO HOUVER DÚVIDAS NA LEITURA E INTERPRETAÇÃO DE DESENHOS/ PROJETOS, FAVOR ENTRAR EM CONTATO.

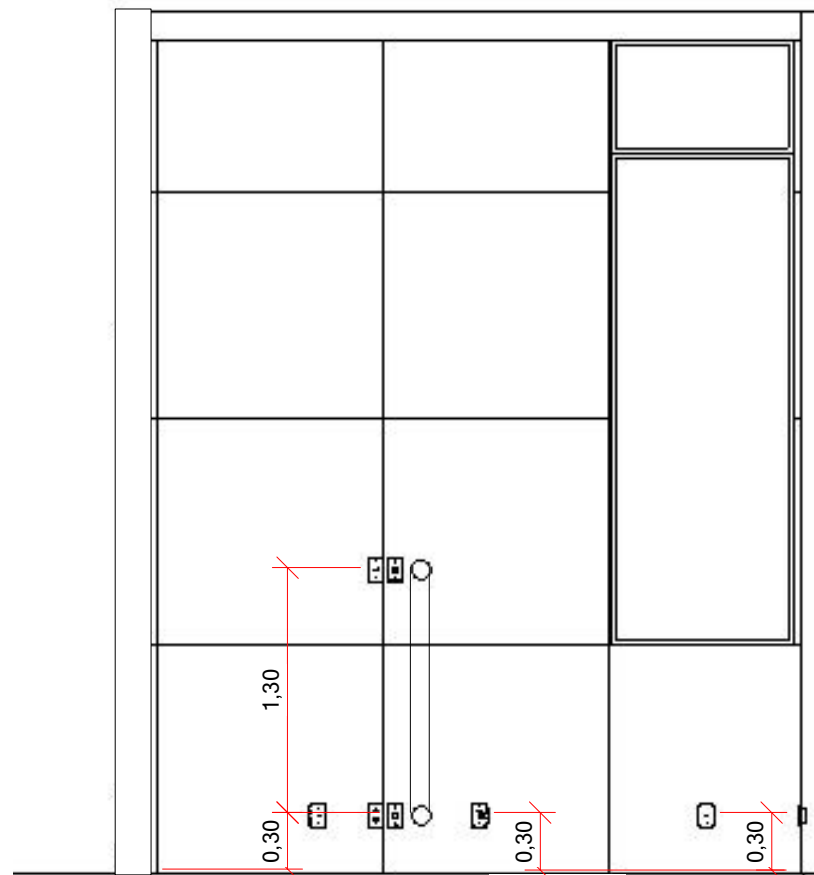

Projeto de int.	VISTA 2- ELÉTRICA	Ambiente:	ÁREA SOCIAL
Cliente:	ARIANA E JEFFERSON	Escala:	1:40
Endereço:	RESIDENCIAL LAGO DOS IPÊS, ITAPETININGA- SP		
Responsável:	AMANDA GUIDES	CAU:	A269453-0
Revisão nº:	00	Data:	21/11/2022
			Folha nº: 14/148



VISTA 3- ELÉTRICA

esc 1:40

NOTAS:

- CONSTRUTOR/ RESPONSÁVEL DA OBRA DEVE DEFINIR O MELHOR POSICIONAMENTO PARA OS REGISTROS DE GAVETA E O QUADRO GERAL DE ENERGIA.
- CONSIDERAR CHAVES INDIVIDUAIS DE DISJUNTOR NO QUADRO GERAL PARA A TOMADA DE CADA UM DESTES ELETRODOMÉSTICOS: FOGÃO, FORNO, MICROONDAS, LAVA-LOUÇAS E LAVA E SECA.

NOTAS GERAIS:

- MEDIDAS EM METROS.
- MEDIDAS FORNECIDAS PELO CLIENTE FORAM CONSIDERADAS NA ELABORAÇÃO DESSE PROJETO.
- MEDIDAS DEVEM SER CONFERIDAS NO LOCAL PELO CONSTRUTOR/ RESPONSÁVEL DA OBRA.
- QUANDO HOUVER DÚVIDAS NA LEITURA E INTERPRETAÇÃO DE DESENHOS/ PROJETOS, FAVOR ENTRAR EM CONTATO.



Projeto de int.	VISTA 3- ELÉTRICA	Ambiente:	ÁREA SOCIAL
Cliente:	ARIANA E JEFFERSON	Escala:	1:40
Endereço:	RESIDENCIAL LAGO DOS IPÊS, ITAPETININGA- SP		
Responsável:	AMANDA GUIDES	CAU:	A269453-0
Revisão nº:	00	Data:	21/11/2022
		Folha nº:	15/148

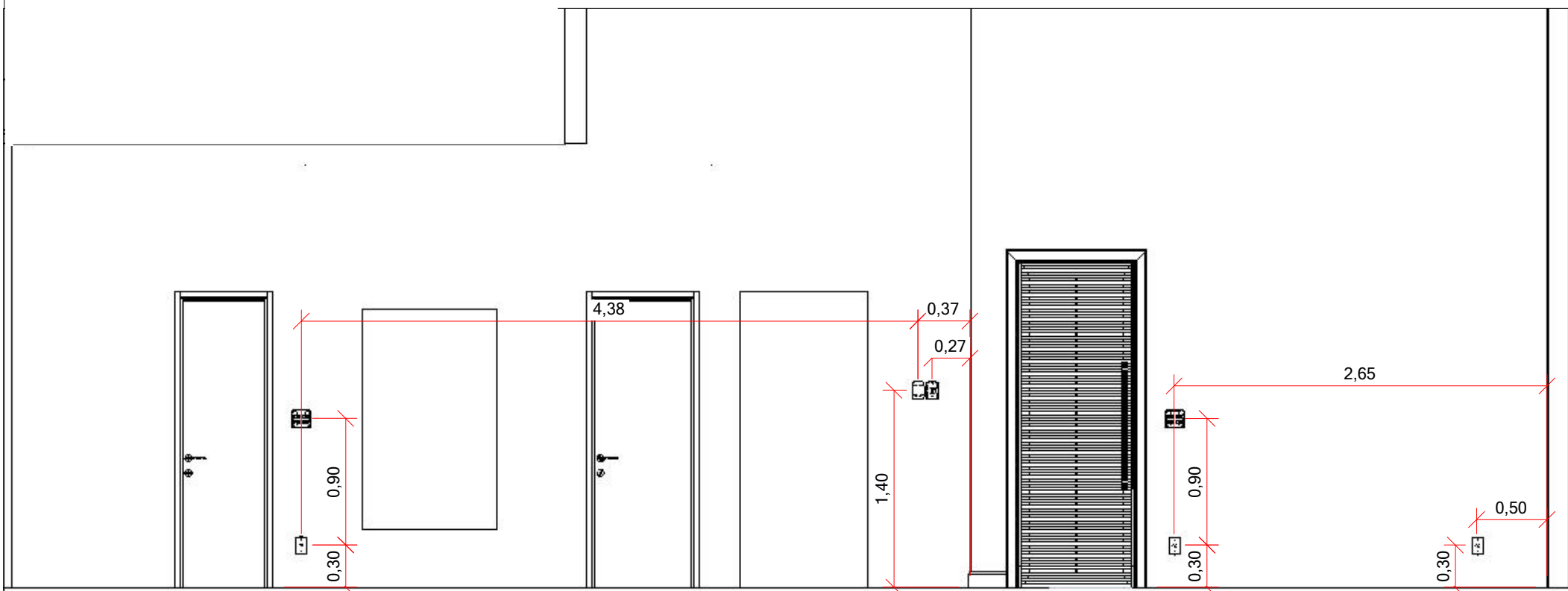

VISTA 3- ELÉTRICA

esc 1:40

NOTAS:

- CONSTRUTOR/ RESPONSÁVEL DA OBRA DEVE DEFINIR O MELHOR POSICIONAMENTO PARA OS REGISTROS DE GAVETA E O QUADRO GERAL DE ENERGIA.
- CONSIDERAR CHAVES INDIVIDUAIS DE DISJUNTOR NO QUADRO GERAL PARA A TOMADA DE CADA UM DESTES ELETRODOMÉSTICOS: FOGÃO, FORNO, MICROONDAS, LAVA-LOUÇAS E LAVA E SECA.

NOTAS GERAIS:

- MEDIDAS EM METROS.
- MEDIDAS FORNECIDAS PELO CLIENTE FORAM CONSIDERADAS NA ELABORAÇÃO DESSE PROJETO.
- MEDIDAS DEVEM SER CONFERIDAS NO LOCAL PELO CONSTRUTOR/ RESPONSÁVEL DA OBRA.
- QUANDO HOUVER DÚVIDAS NA LEITURA E INTERPRETAÇÃO DE DESENHOS/ PROJETOS, FAVOR ENTRAR EM CONTATO.



Projeto de int.	VISTA 3- ELÉTRICA	Ambiente:	ÁREA SOCIAL
Cliente:	ARIANA E JEFFERSON	Escala:	1:40
Endereço:	RESIDENCIAL LAGO DOS IPÊS, ITAPETININGA- SP		
Responsável:	AMANDA GUIDES	CAU:	A269453-0
Revisão nº:	00	Data:	21/11/2022
			Folha nº: 16/148

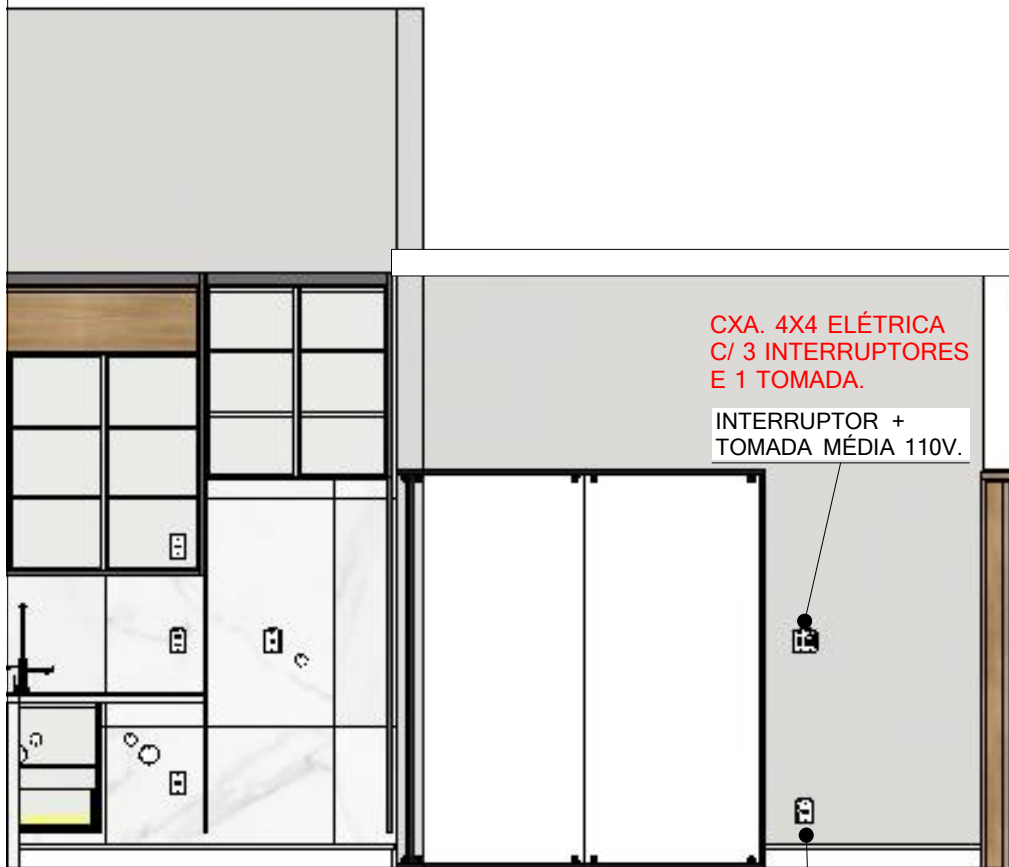

CXA. 4X4 ELÉTRICA
C/ 3 INTERRUPTORES
E 1 TOMADA.

INTERRUPTOR +
TOMADA MÉDIA 110V.

TOMADA BAIXA 110V.

CXA. 4X2 ELÉTRICA.

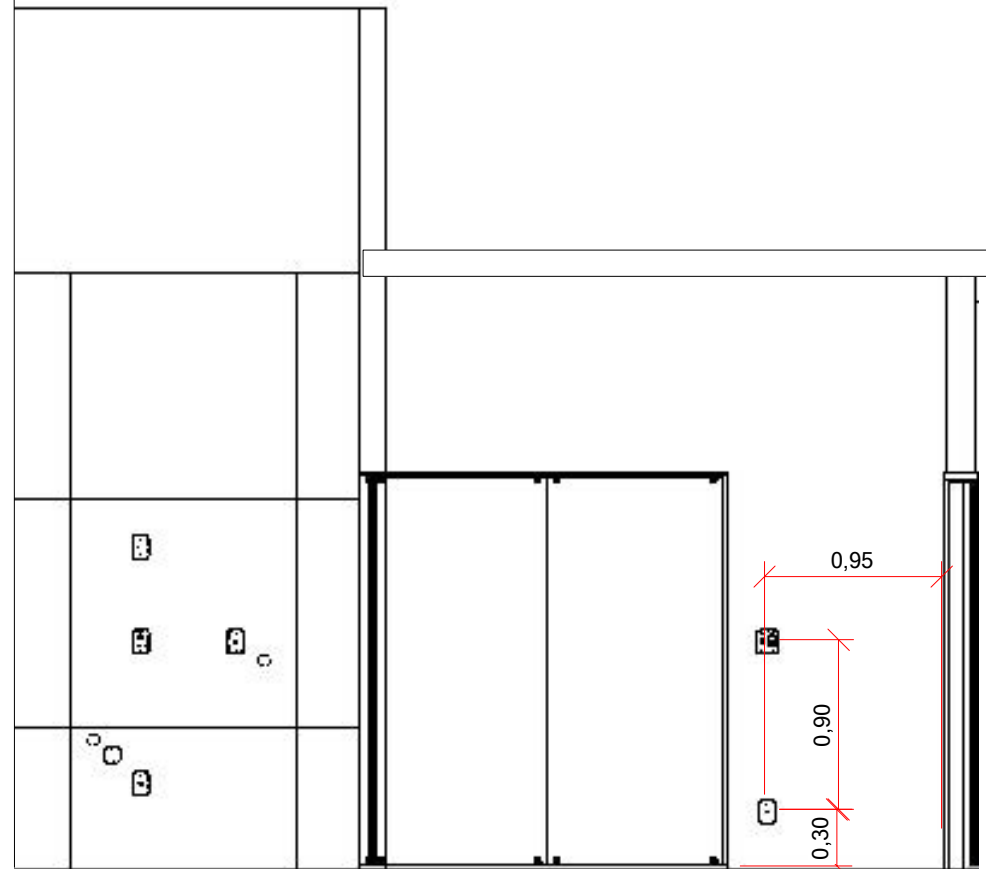

1:40

VISTA 4- ELÉTRICA

esc 1:40

NOTAS:

- CONSTRUTOR/ RESPONSÁVEL DA OBRA DEVE DEFINIR O MELHOR POSICIONAMENTO PARA OS REGISTROS DE GAVETA E O QUADRO GERAL DE ENERGIA.
- CONSIDERAR CHAVES INDIVIDUAIS DE DISJUNTOR NO QUADRO GERAL PARA A TOMADA DE CADA UM DESTES ELETRODOMÉSTICOS: FOGÃO, FORNO, MICROONDAS, LAVA-LOUÇAS E LAVA E SECA.

NOTAS GERAIS:

- MEDIDAS EM METROS.
- MEDIDAS FORNECIDAS PELO CLIENTE FORAM CONSIDERADAS NA ELABORAÇÃO DESSE PROJETO.
- MEDIDAS DEVEM SER CONFERIDAS NO LOCAL PELO CONSTRUTOR/ RESPONSÁVEL DA OBRA.
- QUANDO HOUVER DÚVIDAS NA LEITURA E INTERPRETAÇÃO DE DESENHOS/ PROJETOS, FAVOR ENTRAR EM CONTATO.



Projeto de int.	VISTA 4- ELÉTRICA	Ambiente:	ÁREA SOCIAL
Cliente:	ARIANA E JEFFERSON	Escala:	1:40
Endereço:	RESIDENCIAL LAGO DOS IPÊS, ITAPETININGA- SP		
Responsável:	AMANDA GUIDES	CAU:	A269453-0
Revisão nº:	00	Data:	21/11/2022
			Folha nº: 17/148



CAMPAINHA -
INTERFONE .

TOMADA BAIXA 110V.

CXA. 4X2 ELÉTRICA.

VISTA 5- ELÉTRICA

esc 1:40

NOTAS:
- CONSTRUTOR/ RESPONSÁVEL DA OBRA DEVE
DEFINIR O MELHOR POSICIONAMENTO PARA OS
REGISTROS DE GAVETA E O QUADRO GERAL DE ENERGIA.
- CONSIDERAR CHAVES INDIVIDUAIS DE DISJUNTOR NO
QUADRO GERAL PARA A TOMADA DE CADA UM DESTES
ELETRODOMÉSTICOS: FOGÃO, FORNO, MICROONDAS,
LAVA-LOUÇAS E LAVA E SECA.

NOTAS GERAIS:
- MEDIDAS EM METROS.
- MEDIDAS FORNECIDAS PELO CLIENTE FORAM
CONSIDERADAS NA ELABORAÇÃO DESSE PROJETO.
- MEDIDAS DEVEM SER CONFERIDAS NO LOCAL PELO
CONSTRUTOR/ RESPONSÁVEL DA OBRA.
- QUANDO HOUVER DÚVIDAS NA LEITURA E INTERPRETAÇÃO
DE DESENHOS/ PROJETOS, FAVOR ENTRAR EM CONTATO.

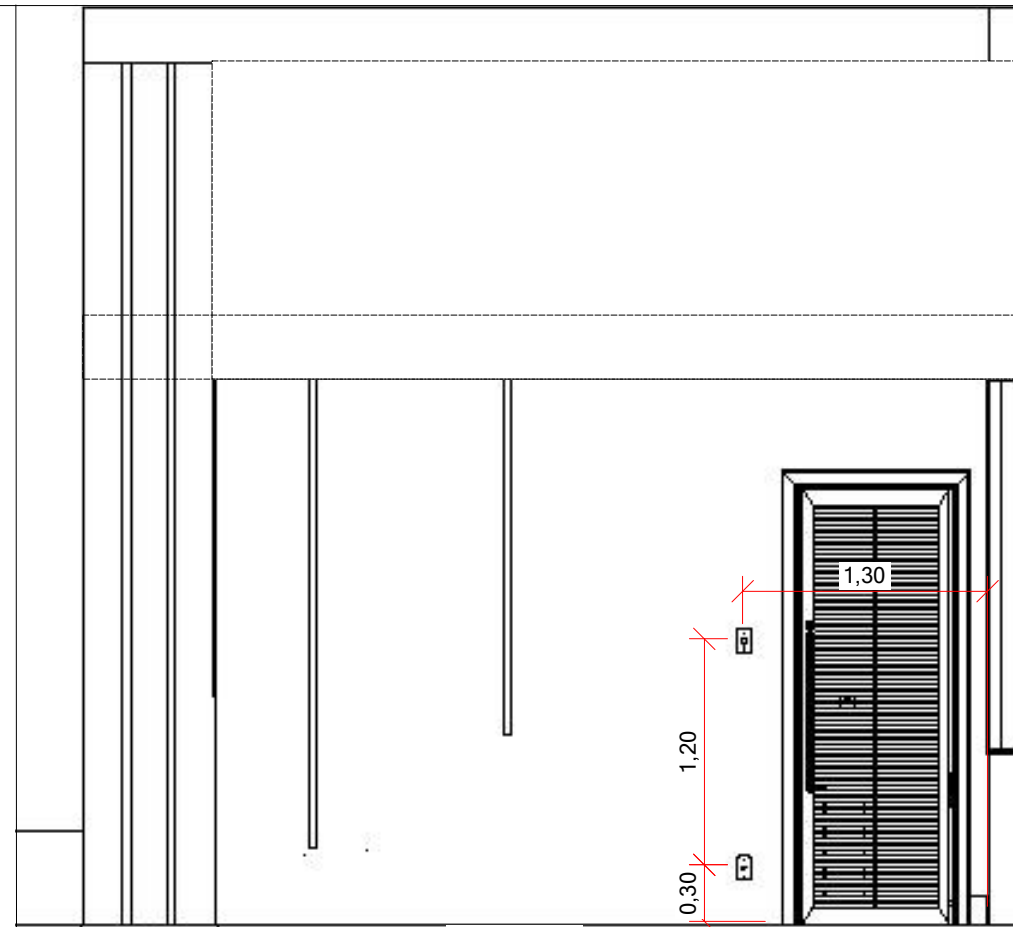

1,30

1,20

0,30



Projeto de int.	VISTA 5- ELÉTRICA	Ambiente:	ÁREA SOCIAL
Cliente:	ARIANA E JEFFERSON	Escala:	1:40
Endereço:	RESIDENCIAL LAGO DOS IPÊS, ITAPETININGA- SP		
Responsável:	AMANDA GUIDES	CAU:	A269453-0
Revisão nº:	00	Data:	21/11/2022
		Folha nº:	18/148

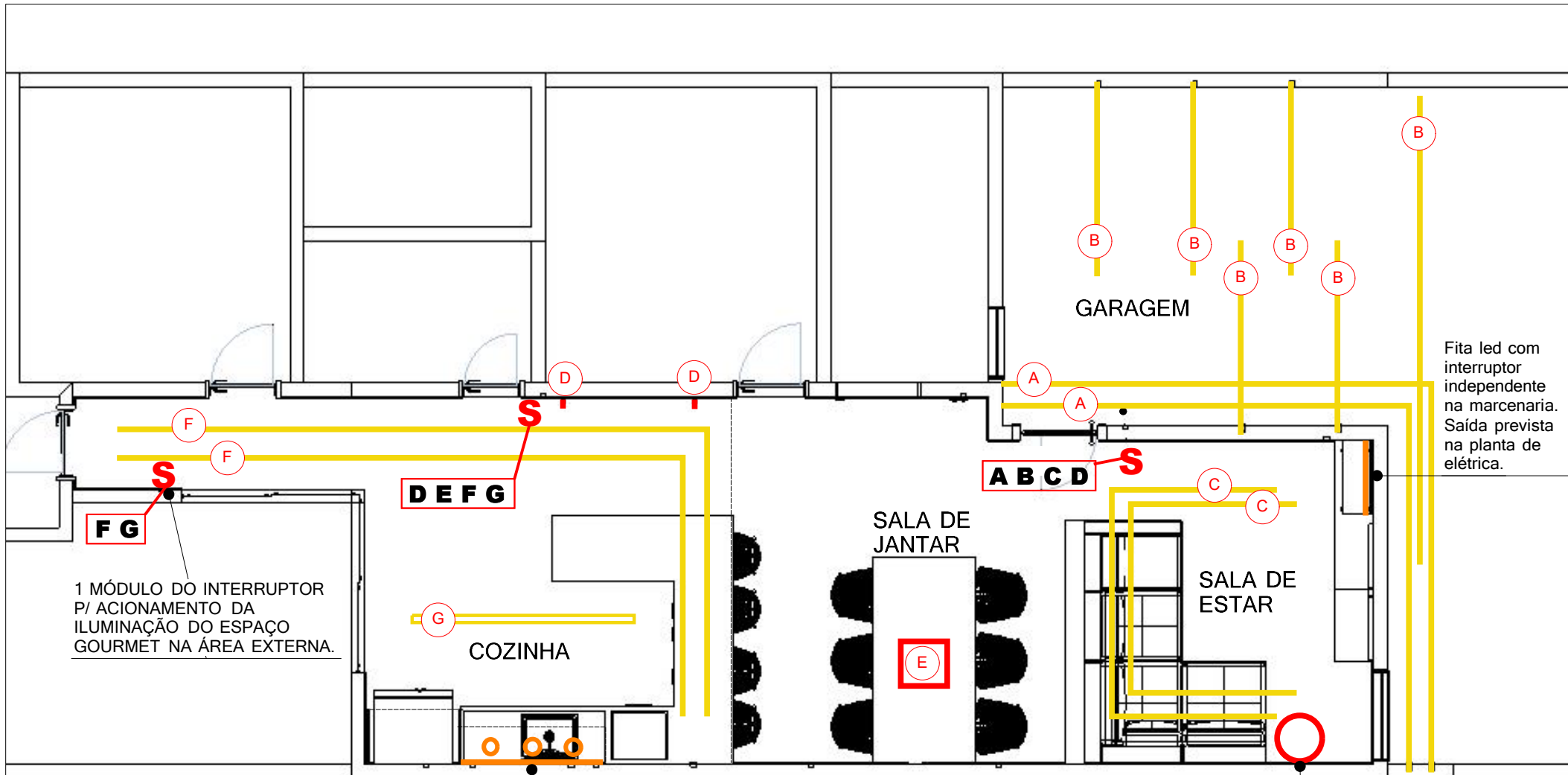

PLANTA DE DISTRIBUIÇÃO esc 1:60

Spots e fita led com interruptor independente na marcenaria. Saída prevista na planta de elétrica.

NOTA:
- CONSTRUTOR/ RESPONSÁVEL DA OBRA DEVE DEFINIR O MELHOR POSICIONAMENTO PARA O QUADRO GERAL DE ENERGIA.

LEGENDA

S Interruptor

Luminária tripé de chão com interruptor independente. Tomada prevista na planta elétrica.

LUMINÁRIAS VIDE PÁG. - 24

NOTAS GERAIS:
- MEDIDAS EM METROS.
- MEDIDAS FORNECIDAS PELO CLIENTE FORAM CONSIDERADAS NA ELABORAÇÃO DESSE PROJETO.
- MEDIDAS DEVEM SER CONFERIDAS NO LOCAL PELO CONSTRUTOR/ RESPONSÁVEL DA OBRA.
- QUANDO HOUVER DÚVIDAS NA LEITURA E INTERPRETAÇÃO DE DESENHOS/ PROJETOS, FAVOR ENTRAR EM CONTATO.



Projeto de int. PLANTA DE DISTRIBUIÇÃO	Ambiente: ÁREA SOCIAL
Cliente: ARIANA E JEFFERSON	Escala: 1:60
Endereço: RESIDENCIAL LAGO DOS IPÊS, ITAPETININGA- SP	
Responsável: AMANDA GUIDES	CAU: A269453-0
Revisão nº: 00	Data: 21/11/2022
	Folha nº: 19/148



VISTA 1- LUMINOTÉCNICA

esc 1:40

NOTA:
- CONSTRUTOR/ RESPONSÁVEL DA OBRA
DEVE DEFINIR O MELHOR POSICIONAMENTO
PARA O QUADRO GERAL DE ENERGIA.

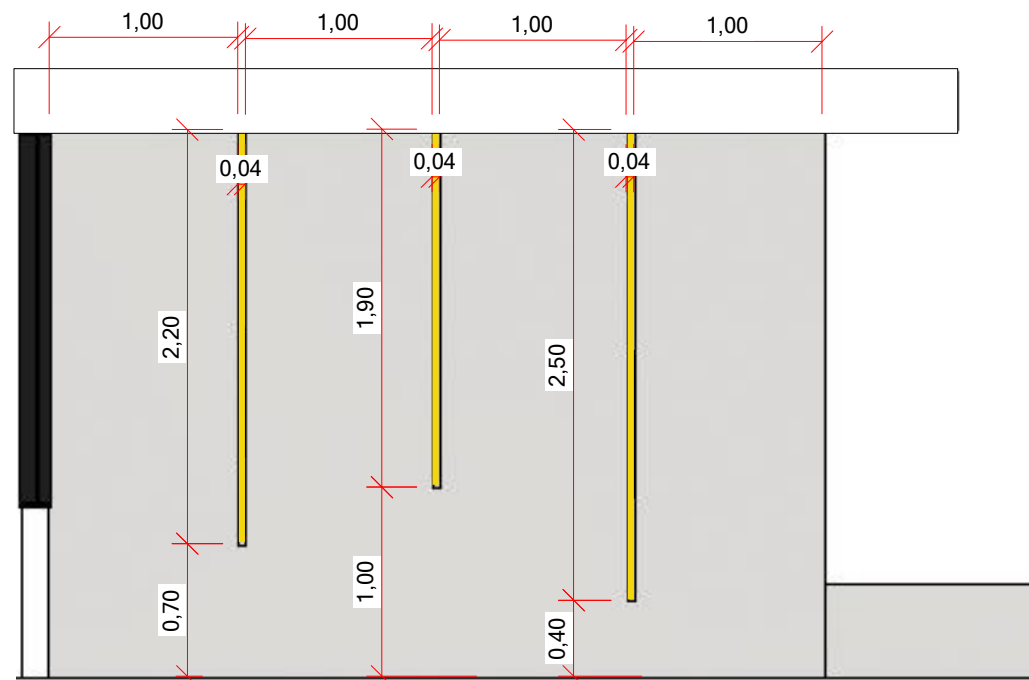

VISTA 2- LUMINOTÉCNICA

esc 1:40

NOTAS GERAIS:
- MEDIDAS EM METROS.
- MEDIDAS FORNECIDAS PELO CLIENTE FORAM
CONSIDERADAS NA ELABORAÇÃO DESSE PROJETO.
- MEDIDAS DEVEM SER CONFERIDAS NO LOCAL PELO
CONSTRUTOR/ RESPONSÁVEL DA OBRA.
- QUANDO HOUVER DÚVIDAS NA LEITURA E INTERPRETAÇÃO
DE DESENHOS/ PROJETOS, FAVOR ENTRAR EM CONTATO.



Projeto de int.VISTAS 1 E 2- LUMINOT.	Ambiente: ÁREA SOCIAL
Cliente: ARIANA E JEFFERSON	Escala: 1:40
Endereço: RESIDENCIAL LAGO DOS IPÊS, ITAPETININGA- SP	
Responsável: AMANDA GUIDES	CAU: A269453-0
Revisão nº: 00	Data: 21/11/2022
	Folha nº: 22/148

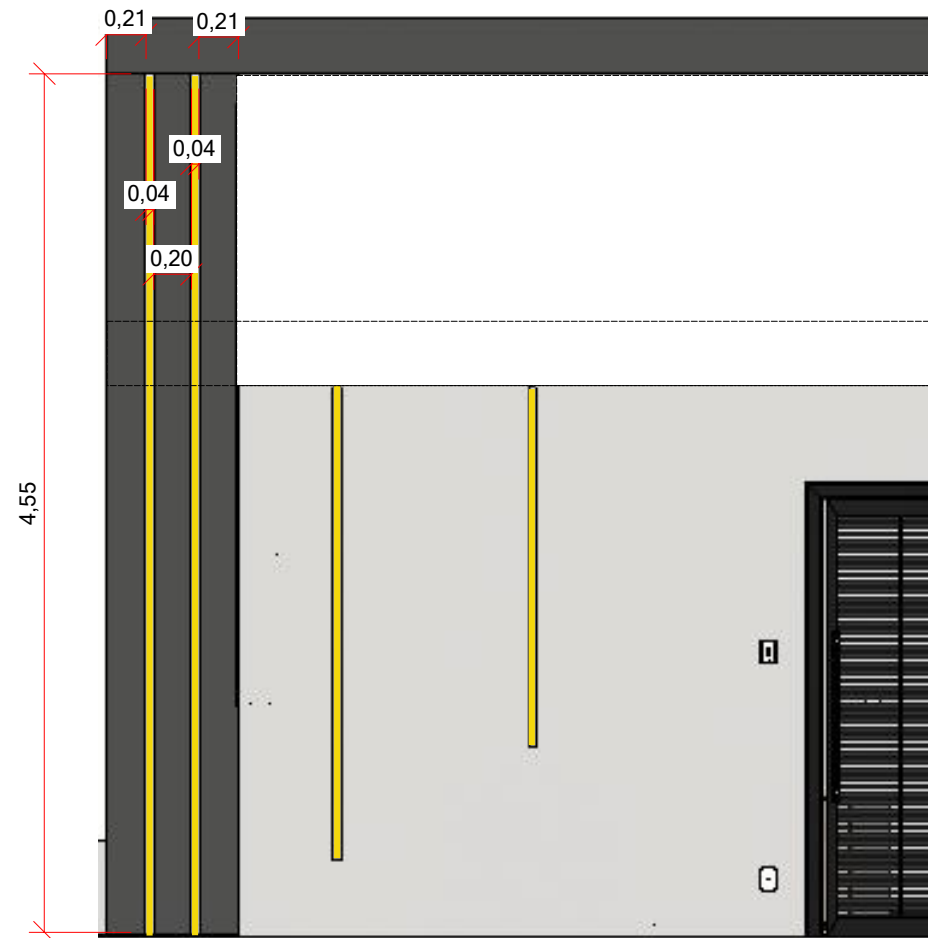
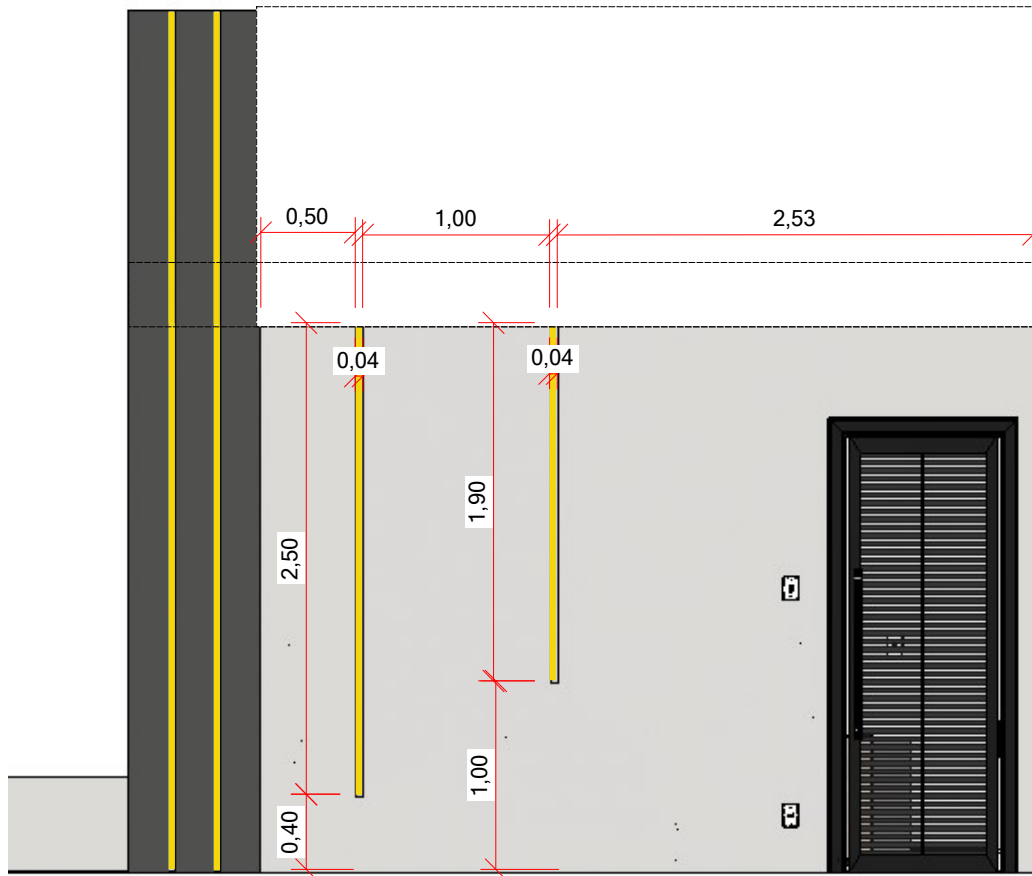

VISTA 3- LUMINOTÉCNICA

esc 1:40

NOTA:
- CONSTRUTOR/ RESPONSÁVEL DA OBRA
DEVE DEFINIR O MELHOR POSICIONAMENTO
PARA O QUADRO GERAL DE ENERGIA.

NOTAS GERAIS:
- MEDIDAS EM METROS.
- MEDIDAS FORNECIDAS PELO CLIENTE FORAM
CONSIDERADAS NA ELABORAÇÃO DESSE PROJETO.
- MEDIDAS DEVEM SER CONFERIDAS NO LOCAL PELO
CONSTRUTOR/ RESPONSÁVEL DA OBRA.
- QUANDO HOUVER DÚVIDAS NA LEITURA E INTERPRETAÇÃO
DE DESENHOS/ PROJETOS, FAVOR ENTRAR EM CONTATO.



Projeto de int. VISTA 3- LUMINOTÉCNICA	Ambiente: ÁREA SOCIAL
Cliente: ARIANA E JEFFERSON	Escala: 1:40
Endereço: RESIDENCIAL LAGO DOS IPÊS, ITAPETININGA- SP	
Responsável: AMANDA GUIDES	CAU: A269453-0
Revisão nº: 00	Data: 21/11/2022
	Folha nº: 23/148



LUMINÁRIA **(A)**
 Perfil embutido LED 40mm
 1un. 4,35m x 3,85m teto
 1un. 4,59m x 4,09m teto
 2un. 4,55m parede



LUMINÁRIA **(B)**
 Perfil embutido LED 40mm
 5un. 2,00m teto
 1un. 5,00m teto
 1un. 2,20m parede
 2un. 1,90m parede
 2un. 2,50m parede



LUMINÁRIA **(C)**
 Perfil embutido LED 40mm
 (menos a do cortineiro)
 1un. 2,46m x 1,80m teto
 1un. 1,86m x 1,80m teto



LUMINÁRIA **(D)**
 Arandela Led Alumínio
 24w 3000k Fit
 2un. 0,86m A x
 0,025m C x 0,06m L



LUMINÁRIA **(E)**
 Pendente tubo cilindrico preto
 cabo 4mts p/ pé-direito alto
 sob-medida c/ 7 lâmpadas E27
 1un. base 0,65m Ø x tubo 0,60m A



LUMINÁRIA **(F)**
 Perfil embutido LED 40mm
 1un. 6,35m x 3,10m teto
 1un. 6,05m x 2,80m teto



LUMINÁRIA **(G)**
 Perfil embutido LED 100mm
 1un. 2,40m



LUMINÁRIA DE CHÃO
 Luminária de chão
 Tripé 5L Trevisan
 1 un. 0,50m Ø x
 1,71m A



LUMINÁRIA P/ MARCENARIA- FITA
 Perfil embutido LED 25mm
 3un. 0,75m prateleira sala
 1un. 1,51m superior cozinha

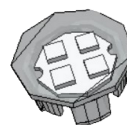

LUMINÁRIA P/ MARCENARIA- SPOT
 Spot pontual super LED
 3un. 0,045 Ø x 0,015
 superior cozinha

LUMINÁRIAS sem escala

NOTAS GERAIS:
 - MEDIDAS EM METROS.
 - MEDIDAS FORNECIDAS PELO CLIENTE FORAM CONSIDERADAS NA ELABORAÇÃO DESSE PROJETO.
 - MEDIDAS DEVEM SER CONFERIDAS NO LOCAL PELO CONSTRUTOR/ RESPONSÁVEL DA OBRA.
 - QUANDO HOUVER DÚVIDAS NA LEITURA E INTERPRETAÇÃO DE DESENHOS/ PROJETOS, FAVOR ENTRAR EM CONTATO.



Projeto de int.	LUMINÁRIAS	Ambiente:	ÁREA SOCIAL
Cliente:	ARIANA E JEFFERSON	Escala:	sem escala
Endereço:	RESIDENCIAL LAGO DOS IPÊS, ITAPETININGA- SP		
Responsável:	AMANDA GUIDES	CAU:	A269453-0
Revisão nº:	00	Data:	21/11/2022
			Folha nº: 24/148

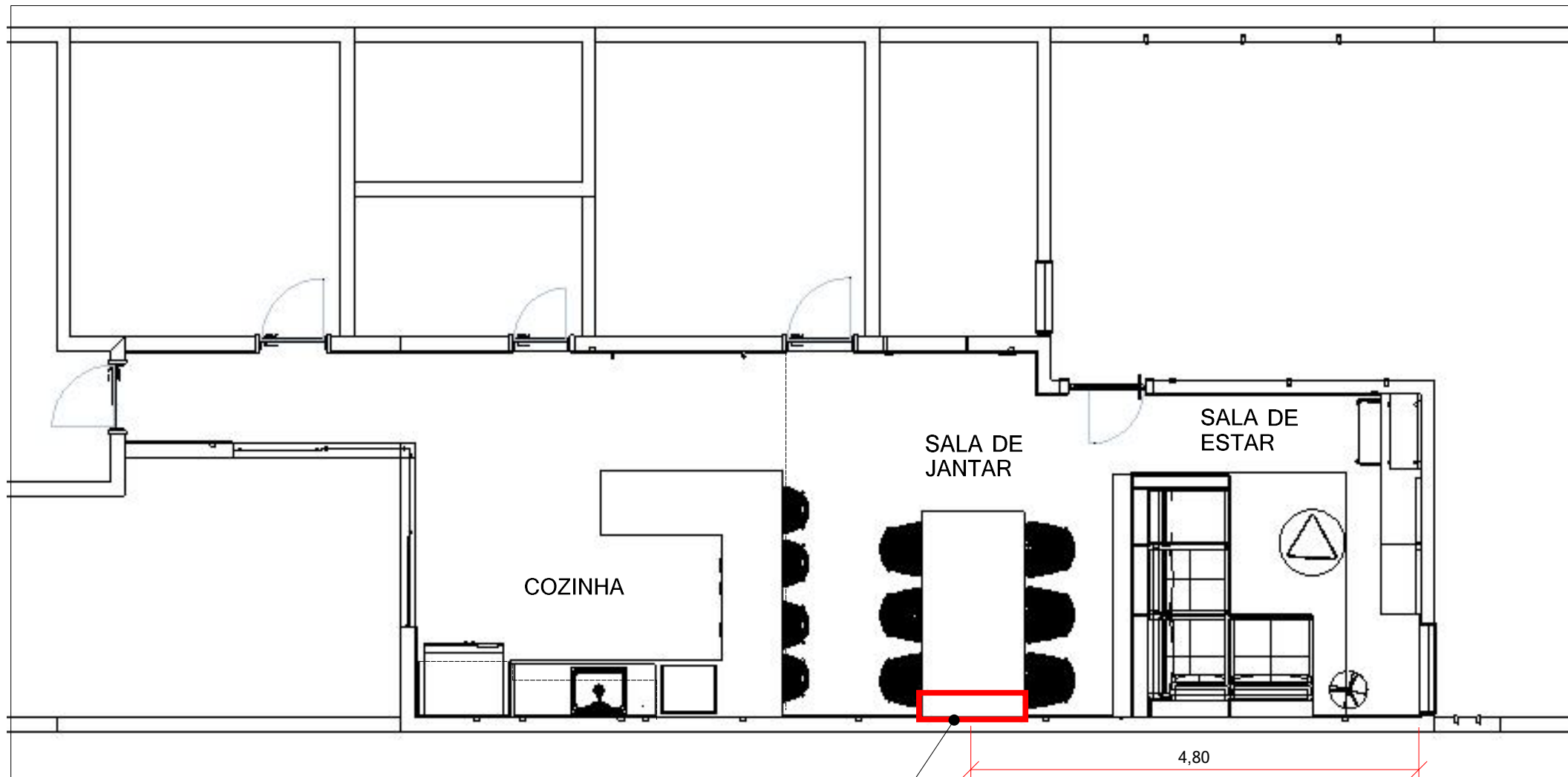

PLANTA DE AR CONDICIONADO

esc 1:60

NOTAS:
- CÁLCULO DE BTUS NECESSÁRIOS DEVE SER
FEITO PELO PROFISSIONAL ESPECIALIZADO.

PREVER INFRA PARA
A INSTALAÇÃO DE
AR CONDICIONADO.

LEGENDA

Evaporadora de ar condicionado (split)

PÉ DIREITO COZINHA 3,15m
PÉ DIREITO DEMAIS AMBIENTES 4,40m

NOTAS GERAIS:
- MEDIDAS EM METROS.
- MEDIDAS FORNECIDAS PELO CLIENTE FORAM
CONSIDERADAS NA ELABORAÇÃO DESSE PROJETO.
- MEDIDAS DEVEM SER CONFERIDAS NO LOCAL PELO
CONSTRUTOR/ RESPONSÁVEL DA OBRA.
- QUANDO HOUVER DÚVIDAS NA LEITURA E INTERPRETAÇÃO
DE DESENHOS/ PROJETOS, FAVOR ENTRAR EM CONTATO.



Projeto de int. PLANTA DE AR COND.	Ambiente: ÁREA SOCIAL
Cliente: ARIANA E JEFFERSON	Escala: 1:60
Endereço: RESIDENCIAL LAGO DOS IPÊS, ITAPETININGA- SP	
Responsável: AMANDA GUIDES	CAU: A269453-0
Revisão nº: 00	Data: 21/11/2022
	Folha nº: 25/148

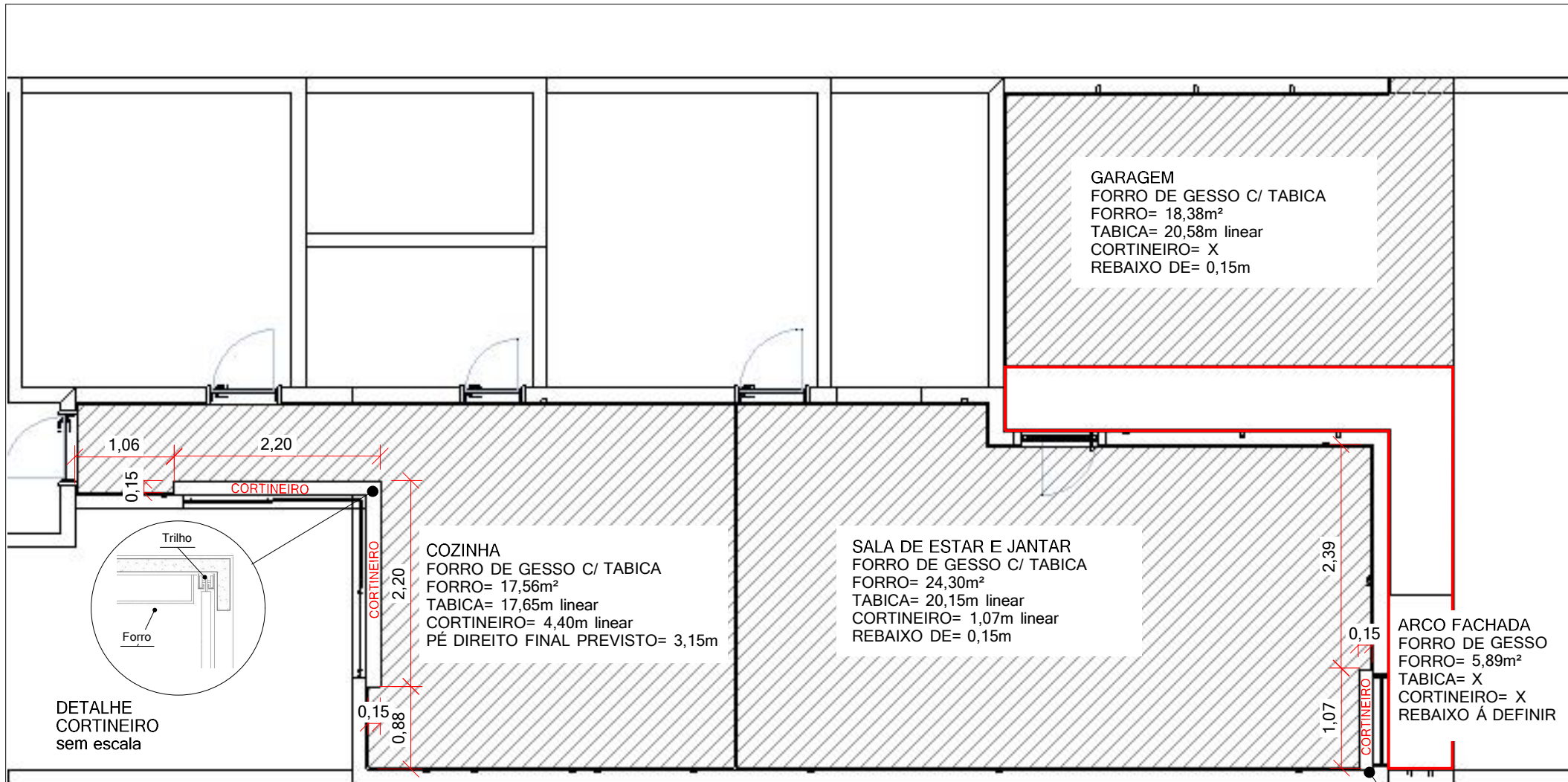

PLANTA DE FORRO

esc 1:60

NOTAS GERAIS:
 - GESSO DEVE DEFINIR E ALTURA NECESSÁRIA P/ TODOS OS REBAIXOS CONFORME A NECESSIDADE TÉCNICA DE SEU SERVIÇO, SENDO ACIMA, EM PLANTA PREVISÕES.

LEGENDA

- Forro de gesso - Arco da fachada.
- Forro de gesso c/ tabica.

DETALHE CORTINEIRO sem escala

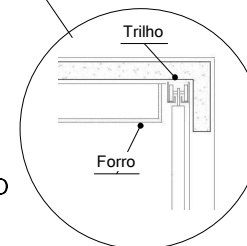

NOTAS GERAIS:
 - MEDIDAS EM METROS.
 - MEDIDAS FORNECIDAS PELO CLIENTE FORAM CONSIDERADAS NA ELABORAÇÃO DESSE PROJETO.
 - MEDIDAS DEVEM SER CONFERIDAS NO LOCAL PELO CONSTRUTOR/ RESPONSÁVEL DA OBRA.
 - QUANDO HOUVER DÚVIDAS NA LEITURA E INTERPRETAÇÃO DE DESENHOS/ PROJETOS, FAVOR ENTRAR EM CONTATO.



Projeto de int.	PLANTA DE FORRO	Ambiente:	ÁREA SOCIAL
Cliente:	ARIANA E JEFFERSON	Escala:	1:60
Endereço:	RESIDENCIAL LAGO DOS IPÊS, ITAPETININGA- SP		
Responsável:	AMANDA GUIDES	CAU:	A269453-0
Revisão nº:	00	Data:	21/11/2022
			Folha nº: 26/148

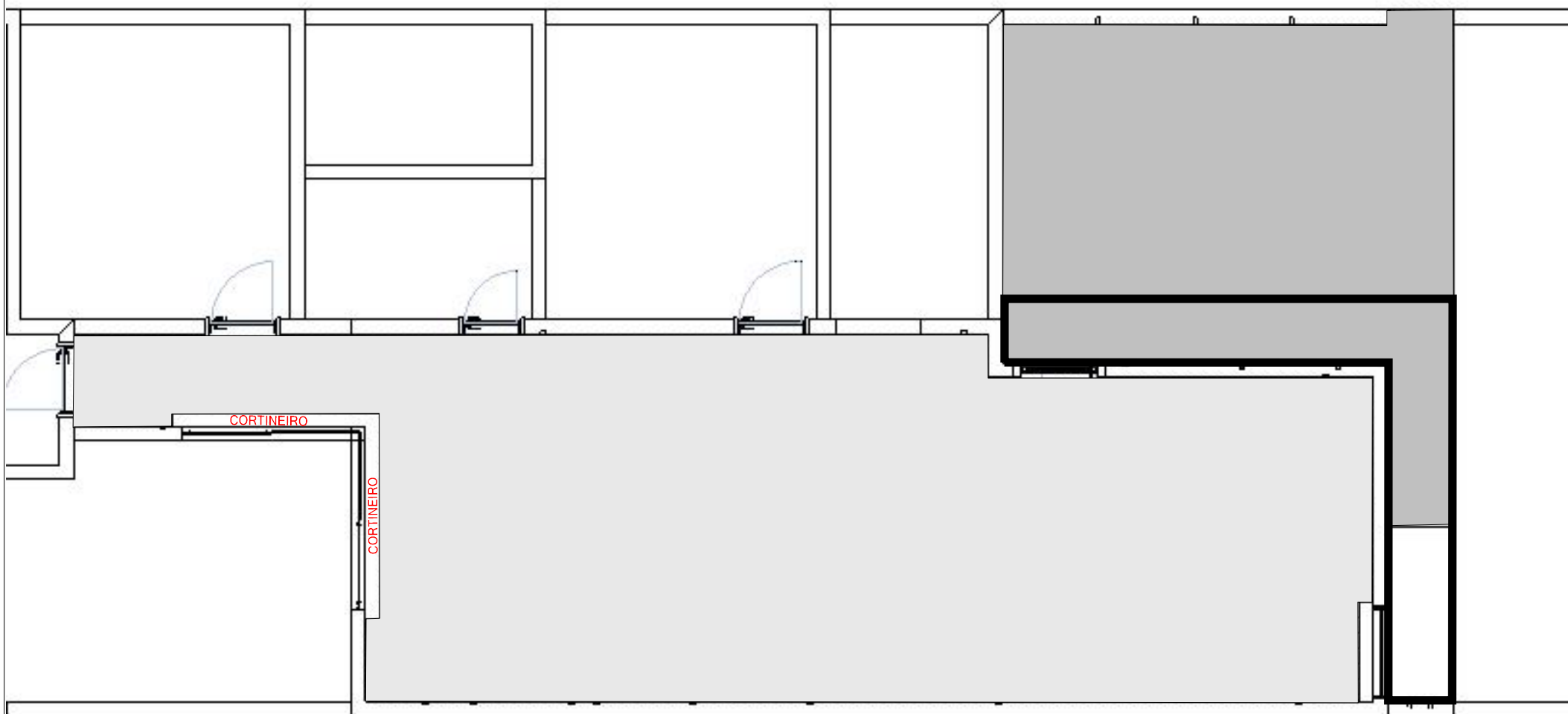

PAGINAÇÃO DE TETO

esc 1:60

NOTAS GERAIS:
 - MEDIDAS EM METROS.
 - MEDIDAS FORNECIDAS PELO CLIENTE FORAM CONSIDERADAS NA ELABORAÇÃO DESSE PROJETO.
 - MEDIDAS DEVEM SER CONFERIDAS NO LOCAL PELO CONSTRUTOR/ RESPONSÁVEL DA OBRA.
 - QUANDO HOUVER DÚVIDAS NA LEITURA E INTERPRETAÇÃO DE DESENHOS/ PROJETOS, FAVOR ENTRAR EM CONTATO.

LEGENDA

	Tinta suvinil Calopsita proteção total 18,38m²
	Tinta suvinil Patativa proteção total 5,89m²
	Tinta branca 41,86m²



Projeto de int.	PAGINAÇÃO DE TETO	Ambiente:	ÁREA SOCIAL
Cliente:	ARIANA E JEFFERSON	Escala:	1:60
Endereço:	RESIDENCIAL LAGO DOS IPÊS, ITAPETININGA- SP		
Responsável:	AMANDA GUIDES	CAU:	A269453-0
Revisão nº:	00	Data:	21/11/2022
		Folha nº:	27/148

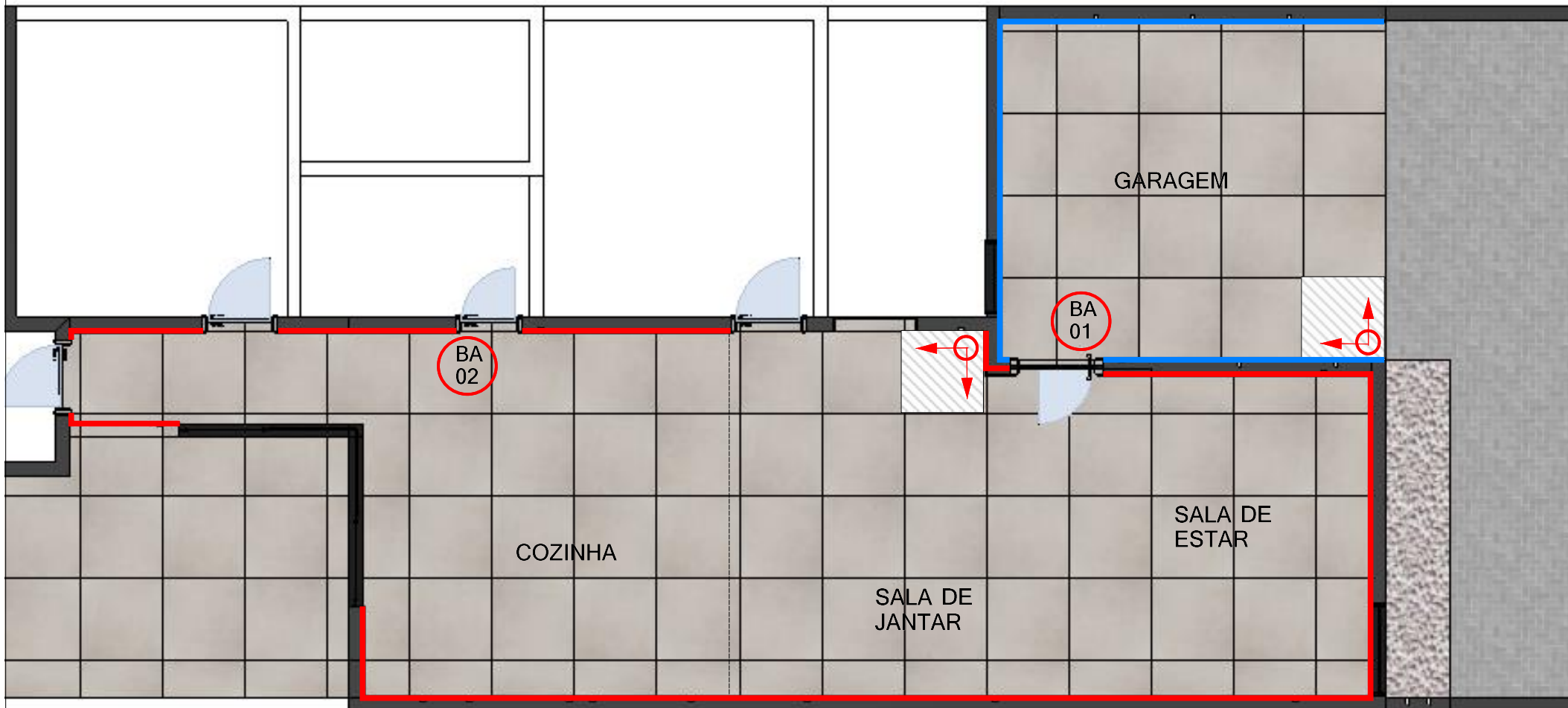

PLANTA DE PISO esc 1:60

LEGENDA



Início da paginação

SOLEIRA E BAGUETE

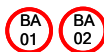

Baguete 3,5cm em
granito cinza absoluto.

PISO ÁREA EXTERNA

Impermeab. + porcelanato retificado
Portinari York SGR Hard 87,7cm x 87,7cm
14,80m² + 10% de perda = 16,30m²
Junta de assentamento: junta seca
Rejunte: Cinza platina- Weber



Piso permeável no
padrão do condomínio

PISO ÁREA INTERNA

Impermeab. + porcelanato retificado
Portinari York SGR 87,7cm x 87,7cm
43,40m² + 10% de perda = 47,70m²
Junta de assentamento: junta seca
Rejunte: Cinza platina- Weber

RODAPÉ

Rodapé de poliestireno
Santa Luzia 12cm x 1,6cm
25,66 ML+ 10% de perda = 28,23 ML

Rodapé porcelanato retificado
Portinari York SGR Hard 14,4cm x 87,7cm
10,81 ML+ 10% de perda = 11,89 ML
Junta de assentamento: junta seca
Rejunte: Cinza platina- Weber

NOTAS GERAIS:

- MEDIDAS EM METROS.
- MEDIDAS FORNECIDAS PELO CLIENTE FORAM CONSIDERADAS NA ELABORAÇÃO DESSE PROJETO.
- MEDIDAS DEVEM SER CONFERIDAS NO LOCAL PELO CONSTRUTOR/ RESPONSÁVEL DA OBRA.
- QUANDO HOUVER DÚVIDAS NA LEITURA E INTERPRETAÇÃO DE DESENHOS/ PROJETOS, FAVOR ENTRAR EM CONTATO.



Projeto de int.	PLANTA DE PISO	Ambiente:	ÁREA SOCIAL
Cliente:	ARIANA E JEFFERSON	Escala:	1:60
Endereço:	RESIDENCIAL LAGO DOS IPÊS, ITAPETININGA- SP		
Responsável:	AMANDA GUIDES	CAU:	A269453-0
Revisão nº:	00	Data:	21/11/2022
		Folha nº:	28/148

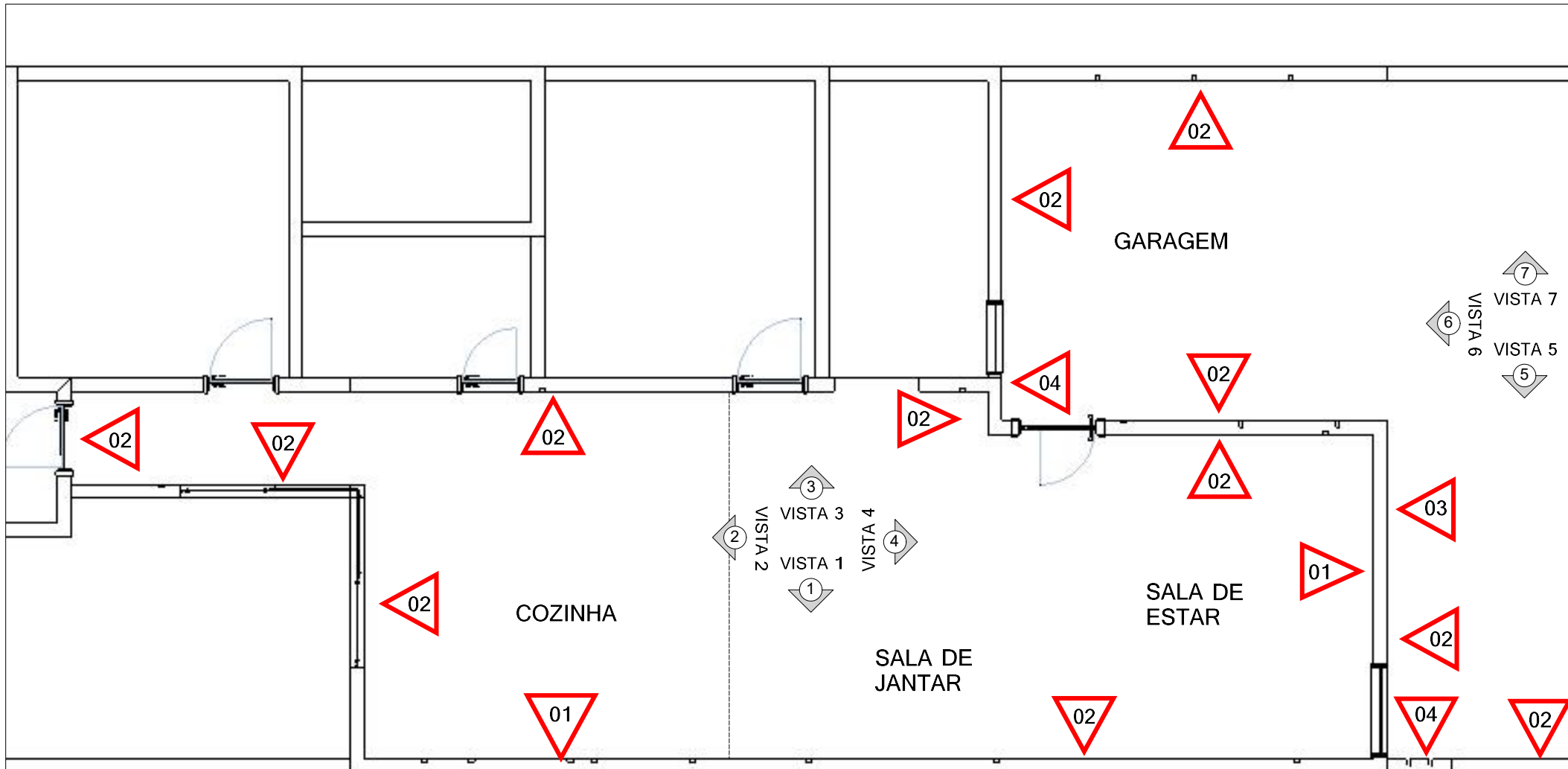

PLANTA DE ACABAMENTOS

esc 1:60

LEGENDA

PAREDE



Porcelanato polido retificado
Eliane Place 120cm x 120cm
24,45m² + 10% de perda = 26,90m²
Junta de assentamento: 1mm
Rejunte: Branco



Tinta suvinil Calopsita
Paredes internas: suvinil fosco completo
aproximadamente 83,90m²
Paredes externas: suvinil proteção total



Porcelanato externo Vecchia Ipê
Villagres 500cm x 100cm
7,92m² + 10% de perda = 8,71m²
Junta de assentamento: 1,5mm
Rejunte: Definir cor mais próxima da peça.



Tinta suvinil Patativa
Paredes externas: suvinil proteção total



Início da paginação

NOTAS GERAIS:
- MEDIDAS EM METROS.
- MEDIDAS FORNECIDAS PELO CLIENTE FORAM CONSIDERADAS NA ELABORAÇÃO DESSE PROJETO.
- MEDIDAS DEVEM SER CONFERIDAS NO LOCAL PELO CONSTRUTOR/ RESPONSÁVEL DA OBRA.
- QUANDO HOUVER DÚVIDAS NA LEITURA E INTERPRETAÇÃO DE DESENHOS/ PROJETOS, FAVOR ENTRAR EM CONTATO.

Amanda Guides
ARQUITETURA E INTERIORES

Projeto de int. PLANTA DE ACABAMENTOS	Ambiente: ÁREA SOCIAL
Cliente: ARIANA E JEFFERSON	Escala: 1:60
Endereço: RESIDENCIAL LAGO DOS IPÊS, ITAPETININGA- SP	
Responsável: AMANDA GUIDES	CAU: A269453-0
Revisão nº: 00	Data: 21/11/2022
	Folha nº: 29/148

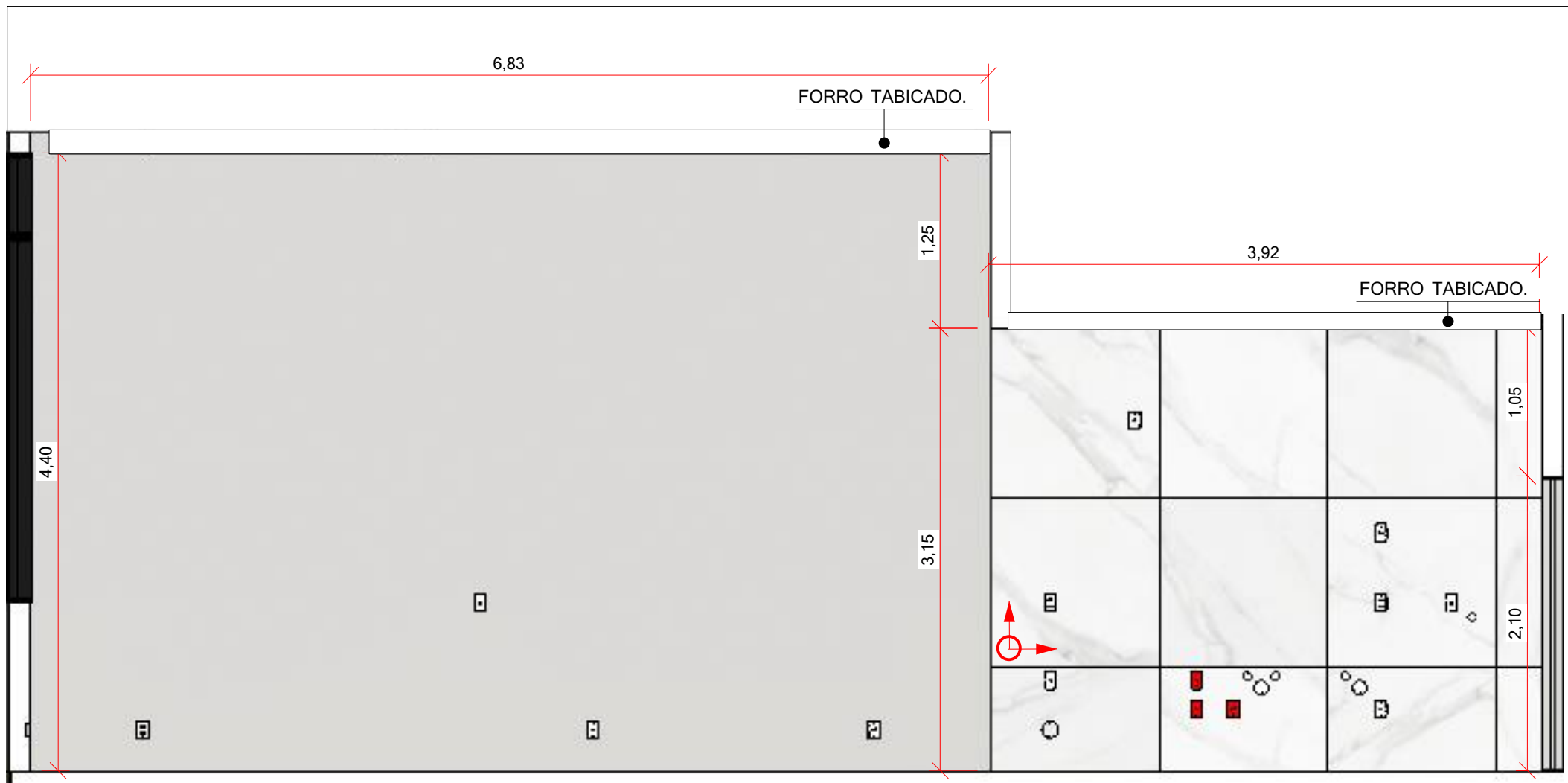

VISTA 1- ACABAMENTOS

esc 1:40

Tinta suvinil Calopsita
Paredes internas: suvinil fosco completo
aproximadamente 30,05m²

Porcelanato polido retificado
Eliane Place 120cm x 120cm
12,35m² + 10% de perda = 13,58m²
Junta de assentamento: 1mm
Rejunte: Branco

NOTAS GERAIS:
- MEDIDAS EM METROS.
- MEDIDAS FORNECIDAS PELO CLIENTE FORAM CONSIDERADAS NA ELABORAÇÃO DESSE PROJETO.
- MEDIDAS DEVEM SER CONFERIDAS NO LOCAL PELO CONSTRUTOR/ RESPONSÁVEL DA OBRA.
- QUANDO HOUVER DÚVIDAS NA LEITURA E INTERPRETAÇÃO DE DESENHOS/ PROJETOS, FAVOR ENTRAR EM CONTATO.



Projeto de int.	VISTA 1- ACABAMENTOS	Ambiente:	ÁREA SOCIAL
Cliente:	ARIANA E JEFFERSON	Escala:	1:40
Endereço:	RESIDENCIAL LAGO DOS IPÊS, ITAPETININGA- SP		
Responsável:	AMANDA GUIDES	CAU:	A269453-0
Revisão nº:	00	Data:	21/11/2022
			Folha nº: 30/148

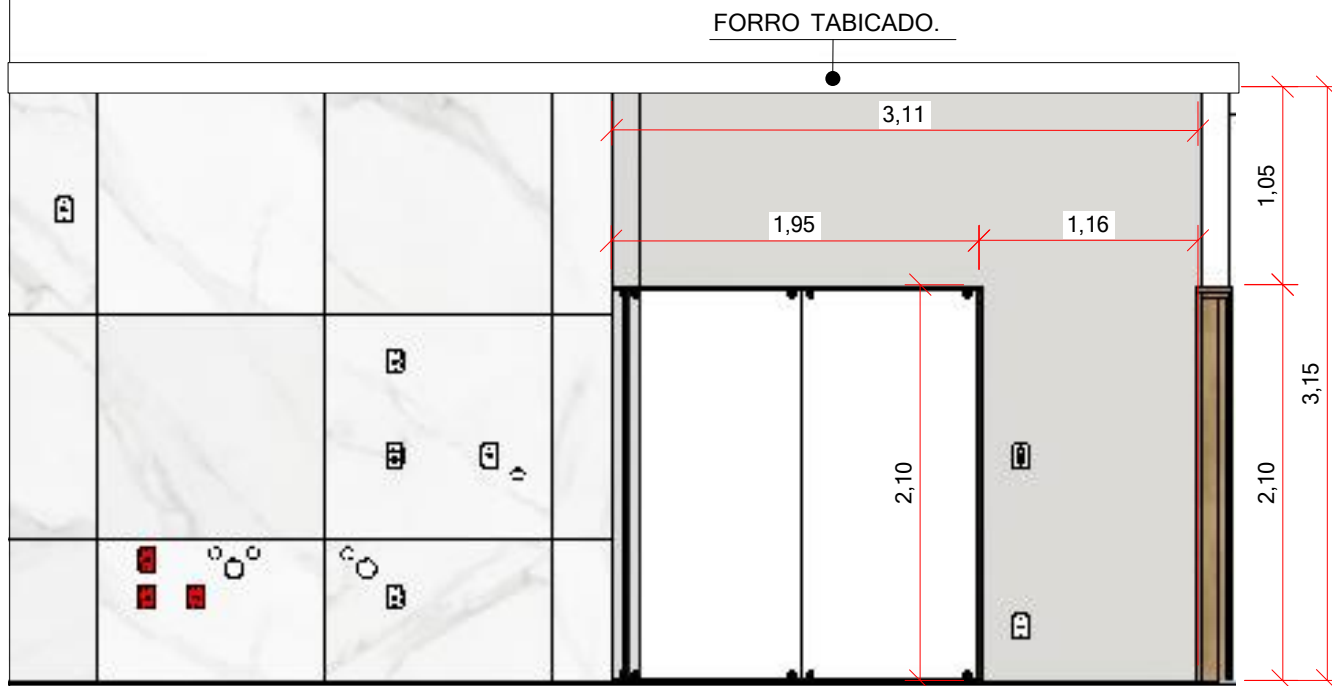

VISTA 1- ACABAMENTOS

esc 1:40

Tinta suvinil Calopsita
Paredes internas: suvinil fosco completo
aproximadamente 5,70m²

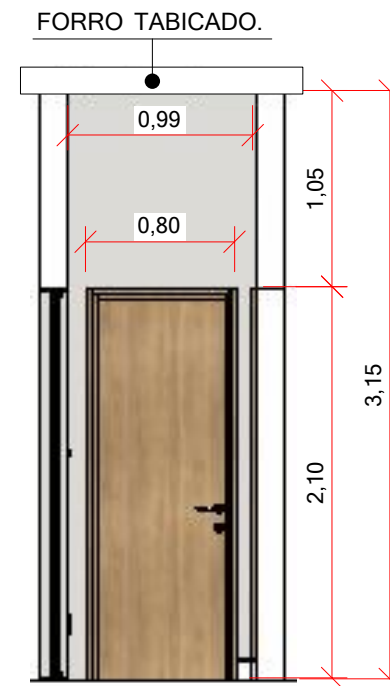

VISTA 2- ACABAMENTOS

esc 1:40

Tinta suvinil Calopsita
Paredes internas: suvinil fosco completo
aproximadamente 1,44m²

NOTAS GERAIS:
- MEDIDAS EM METROS.
- MEDIDAS FORNECIDAS PELO CLIENTE FORAM CONSIDERADAS NA ELABORAÇÃO DESSE PROJETO.
- MEDIDAS DEVEM SER CONFERIDAS NO LOCAL PELO CONSTRUTOR/ RESPONSÁVEL DA OBRA.
- QUANDO HOUVER DÚVIDAS NA LEITURA E INTERPRETAÇÃO DE DESENHOS/ PROJETOS, FAVOR ENTRAR EM CONTATO.



Projeto de int. VISTA 1 E 2- ACABAMENTOS	Ambiente: ÁREA SOCIAL
Cliente: ARIANA E JEFFERSON	Escala: 1:40
Endereço: RESIDENCIAL LAGO DOS IPÊS, ITAPETININGA- SP	
Responsável: AMANDA GUIDES	CAU: A269453-0
Revisão nº: 00	Data: 21/11/2022
	Folha nº: 31/148

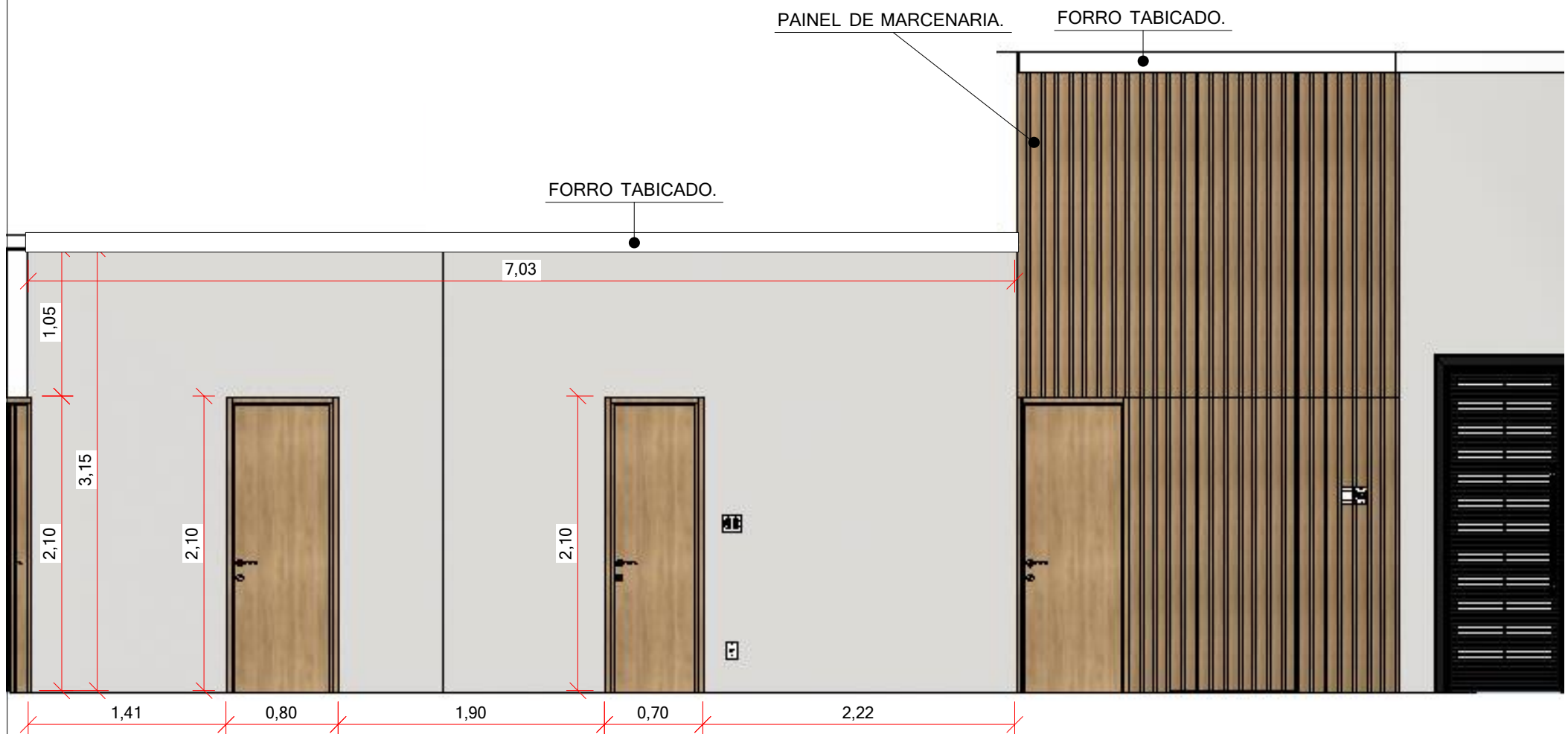

VISTA 3- ACABAMENTOS

esc 1:40

Tinta suvinil Calopsita
Paredes internas: suvinil fosco completo
aproximadamente 19m²

NOTAS GERAIS:

- MEDIDAS EM METROS.
- MEDIDAS FORNECIDAS PELO CLIENTE FORAM CONSIDERADAS NA ELABORAÇÃO DESSE PROJETO.
- MEDIDAS DEVEM SER CONFERIDAS NO LOCAL PELO CONSTRUTOR/ RESPONSÁVEL DA OBRA.
- QUANDO HOUVER DÚVIDAS NA LEITURA E INTERPRETAÇÃO DE DESENHOS/ PROJETOS, FAVOR ENTRAR EM CONTATO.



Projeto de int.	VISTA 3- ACABAMENTOS	Ambiente:	ÁREA SOCIAL
Cliente:	ARIANA E JEFFERSON	Escala:	1:40
Endereço:	RESIDENCIAL LAGO DOS IPÊS, ITAPETININGA- SP		
Responsável:	AMANDA GUIDES	CAU:	A269453-0
Revisão nº:	00	Data:	21/11/2022
			Folha nº: 32/148

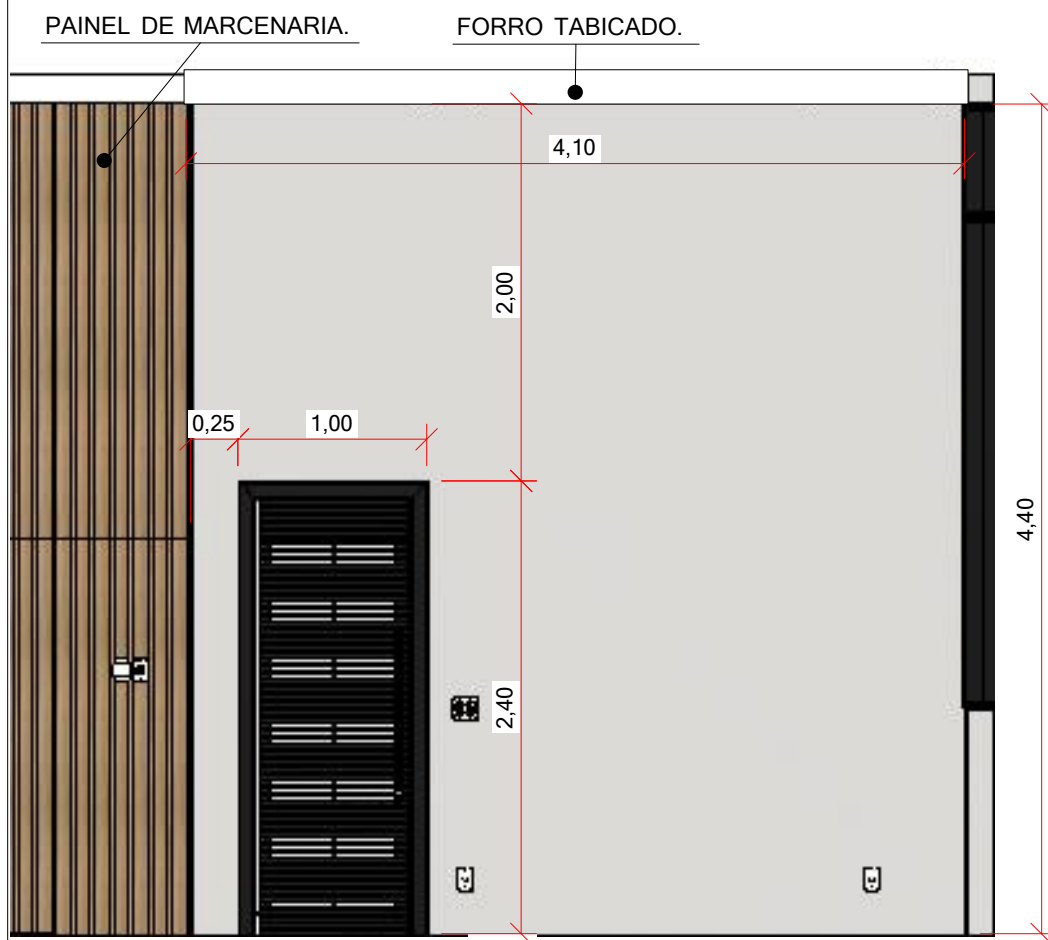

VISTA 3- ACABAMENTOS

esc 1:40

Tinta suvinil Calopsita
Paredes internas: suvinil fosco completo
aproximadamente 15,64m²



VISTA 4- ACABAMENTOS

esc 1:40

Porcelanato polido retificado
Eliane Place 120cm x 120cm
15,22m² + 10% de perda = 16,75m²
Junta de assentamento: 1mm
Rejunte: Branco

NOTAS GERAIS:
- MEDIDAS EM METROS.
- MEDIDAS FORNECIDAS PELO CLIENTE FORAM CONSIDERADAS NA ELABORAÇÃO DESSE PROJETO.
- MEDIDAS DEVEM SER CONFERIDAS NO LOCAL PELO CONSTRUTOR/ RESPONSÁVEL DA OBRA.
- QUANDO HOUVER DÚVIDAS NA LEITURA E INTERPRETAÇÃO DE DESENHOS/ PROJETOS, FAVOR ENTRAR EM CONTATO.



Projeto de int. VISTA 3 E 4- ACABAMENTOS	Ambiente: ÁREA SOCIAL
Cliente: ARIANA E JEFFERSON	Escala: 1:40
Endereço: RESIDENCIAL LAGO DOS IPÊS, ITAPETININGA- SP	
Responsável: AMANDA GUIDES	CAU: A269453-0
Revisão nº: 00	Data: 21/11/2022
	Folha nº: 33/148

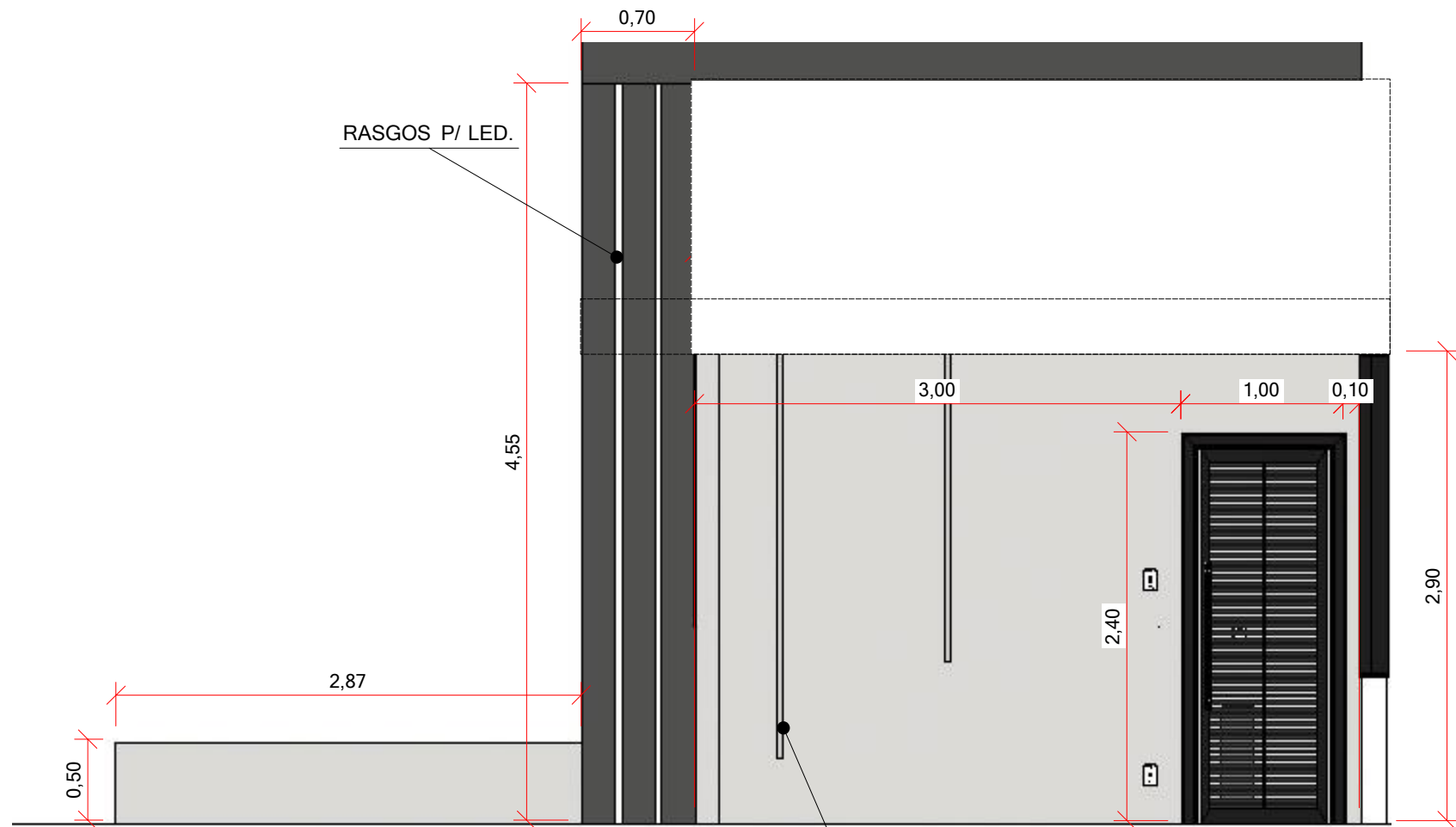

VISTA 5- ACABAMENTOS

esc 1:40

Tinta suvinil Calopsita
Paredes externas:
suvinil proteção total

Tinta suvinil Patativa
Paredes externas:
suvinil proteção total

RASGOS P/ LED.

Tinta suvinil Calopsita
Paredes externas:
suvinil proteção total

NOTAS GERAIS:
- MEDIDAS EM METROS.
- MEDIDAS FORNECIDAS PELO CLIENTE FORAM CONSIDERADAS NA ELABORAÇÃO DESSE PROJETO.
- MEDIDAS DEVEM SER CONFERIDAS NO LOCAL PELO CONSTRUTOR/ RESPONSÁVEL DA OBRA.
- QUANDO HOUVER DÚVIDAS NA LEITURA E INTERPRETAÇÃO DE DESENHOS/ PROJETOS, FAVOR ENTRAR EM CONTATO.



Projeto de int. VISTA 5- ACABAMENTOS	Ambiente: ÁREA SOCIAL
Cliente: ARIANA E JEFFERSON	Escala: 1:40
Endereço: RESIDENCIAL LAGO DOS IPÊS, ITAPETININGA- SP	
Responsável: AMANDA GUIDES	CAU: A269453-0
Revisão nº: 00	Data: 21/11/2022
	Folha nº: 34/148

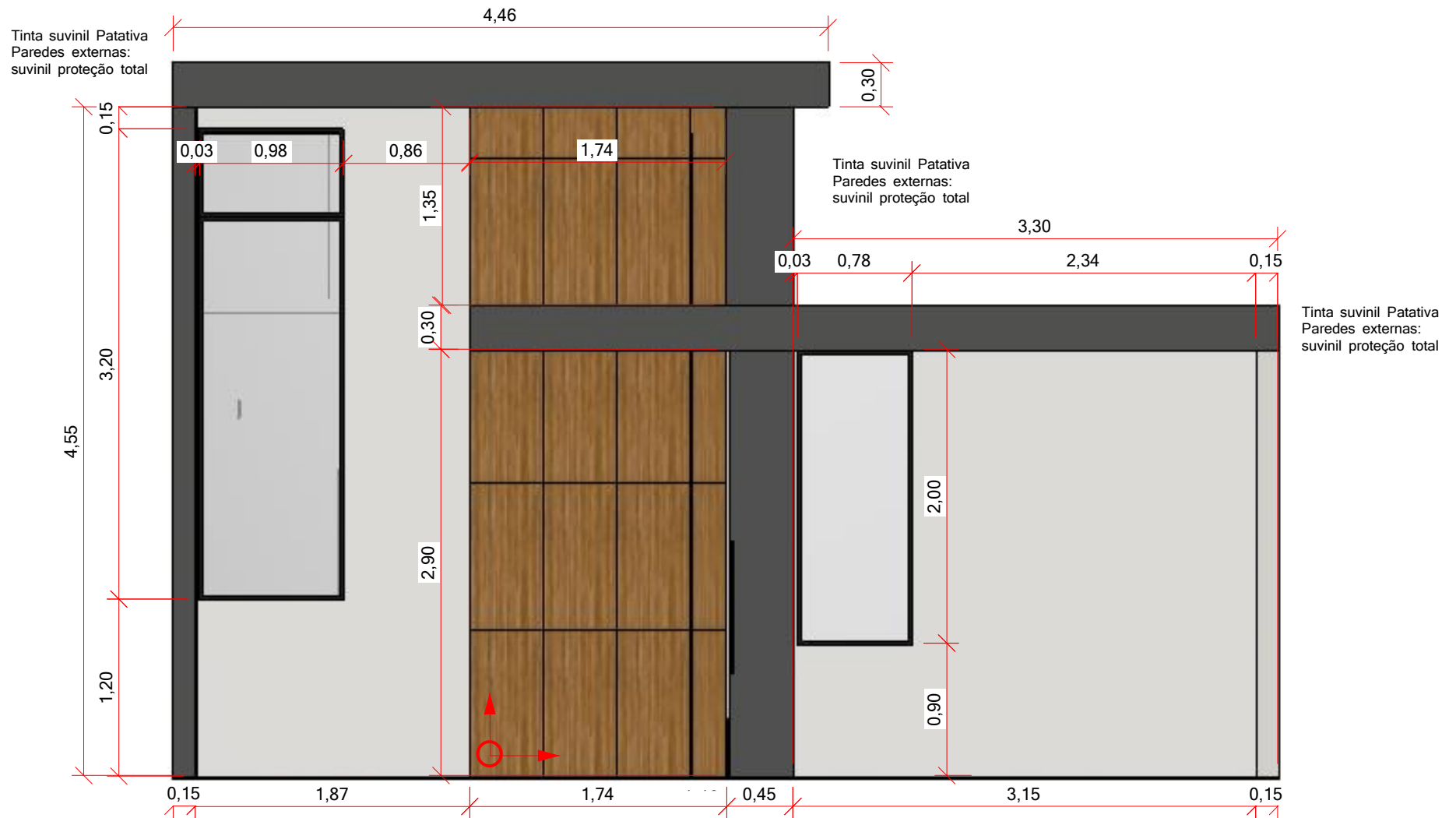

NOTAS GERAIS:
 - MEDIDAS EM METROS.
 - MEDIDAS FORNECIDAS PELO CLIENTE FORAM CONSIDERADAS NA ELABORAÇÃO DESSE PROJETO.
 - MEDIDAS DEVEM SER CONFERIDAS NO LOCAL PELO CONSTRUTOR/ RESPONSÁVEL DA OBRA.
 - QUANDO HOUVER DÚVIDAS NA LEITURA E INTERPRETAÇÃO DE DESENHOS/ PROJETOS, FAVOR ENTRAR EM CONTATO.



Projeto de int. VISTA 6- ACABAMENTOS	Ambiente: ÁREA SOCIAL
Cliente: ARIANA E JEFFERSON	Escala: 1:40
Endereço: RESIDENCIAL LAGO DOS IPÊS, ITAPETININGA- SP	
Responsável: AMANDA GUIDES	CAU: A269453-0
Revisão nº: 00	Data: 21/11/2022
	Folha nº: 35/148

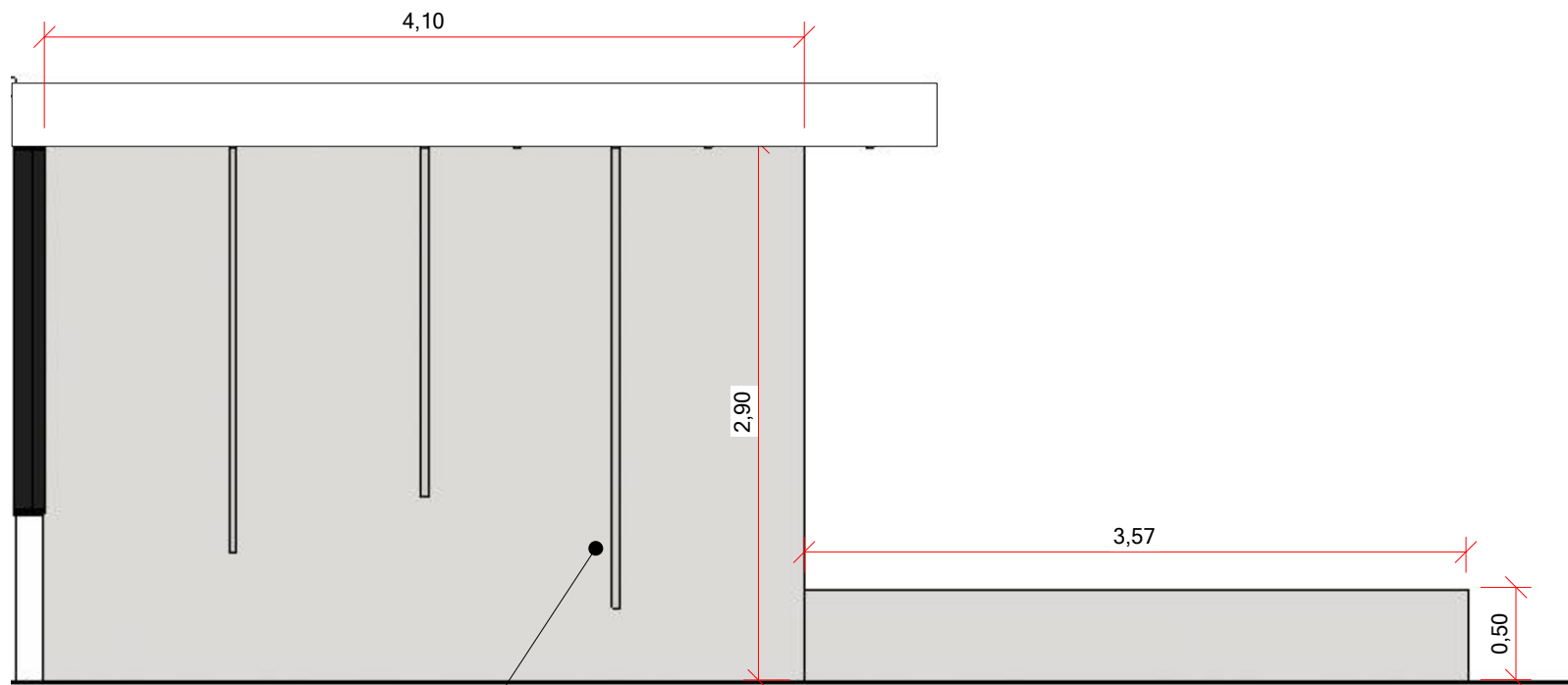

VISTA 7- ACABAMENTOS

esc 1:40

RASGOS P/ LED.

Tinta suvinil Calopsita
Paredes externas:
suvinil proteção total

Tinta suvinil Calopsita
Paredes externas:
suvinil proteção total

NOTAS GERAIS:
- MEDIDAS EM METROS.
- MEDIDAS FORNECIDAS PELO CLIENTE FORAM CONSIDERADAS NA ELABORAÇÃO DESSE PROJETO.
- MEDIDAS DEVEM SER CONFERIDAS NO LOCAL PELO CONSTRUTOR/ RESPONSÁVEL DA OBRA.
- QUANDO HOUVER DÚVIDAS NA LEITURA E INTERPRETAÇÃO DE DESENHOS/ PROJETOS, FAVOR ENTRAR EM CONTATO.



Projeto de int. VISTA 7- ACABAMENTOS	Ambiente: ÁREA SOCIAL
Cliente: ARIANA E JEFFERSON	Escala: 1:40
Endereço: RESIDENCIAL LAGO DOS IPÊS, ITAPETININGA- SP	
Responsável: AMANDA GUIDES	CAU: A269453-0
Revisão nº: 00	Data: 21/11/2022
	Folha nº: 36/148

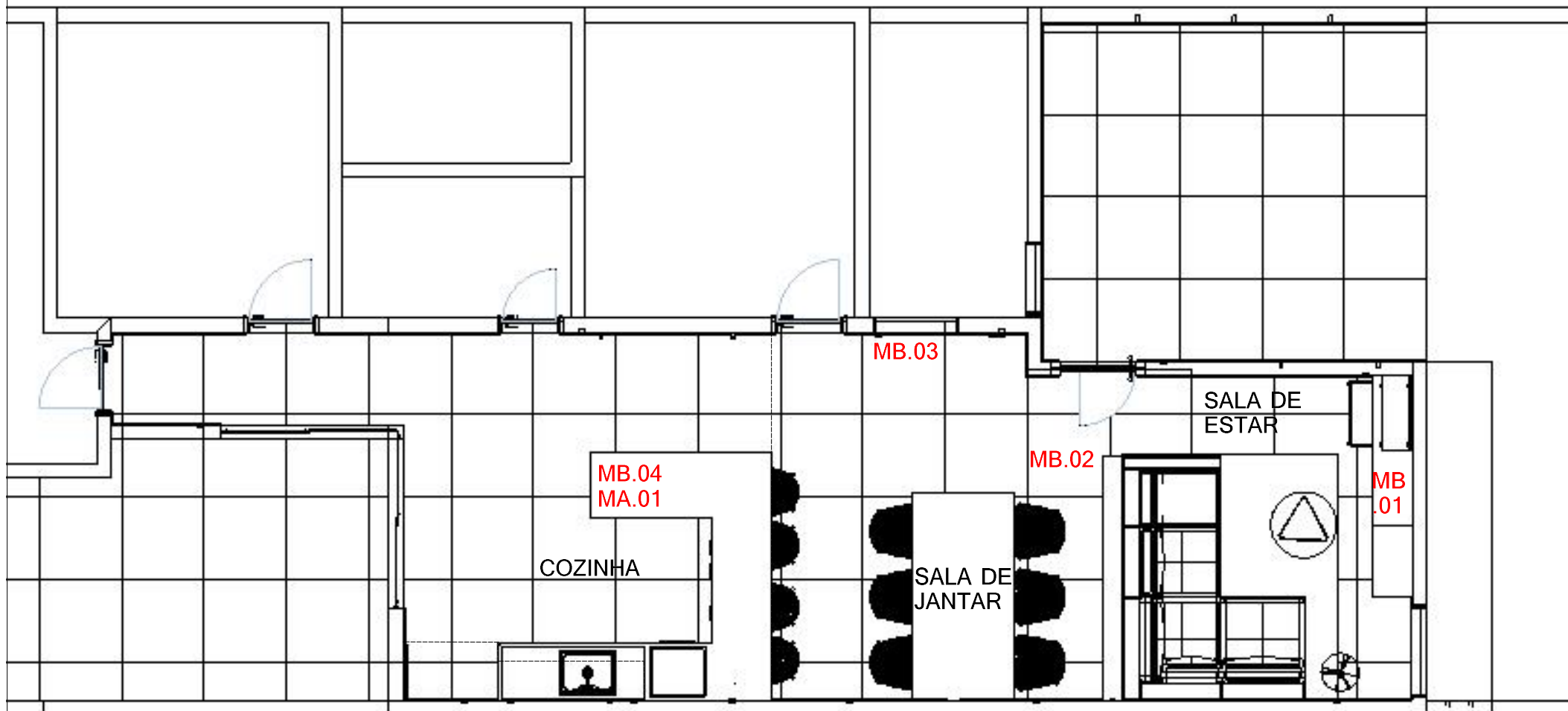

PLANTA DE MARCENARIA E MARMORARIA

esc 1:60

NOTAS GERAIS:

- MEDIDAS EM METROS.
- MEDIDAS FORNECIDAS PELO CLIENTE FORAM CONSIDERADAS NA ELABORAÇÃO DESSE PROJETO.
- MEDIDAS DEVEM SER CONFERIDAS NO LOCAL PELO CONSTRUTOR/ RESPONSÁVEL DA OBRA.
- QUANDO HOUVER DÚVIDAS NA LEITURA E INTERPRETAÇÃO DE DESENHOS/ PROJETOS, FAVOR ENTRAR EM CONTATO.



Projeto de int. PLANTA DE MARCENARIA	Ambiente: ÁREA SOCIAL
Cliente: ARIANA E JEFFERSON	Escala: 1:60
Endereço: RESIDENCIAL LAGO DOS IPÊS, ITAPETININGA- SP	
Responsável: AMANDA GUIDES	CAU: A269453-0
Revisão nº: 00	Data: 21/11/2022
	Folha nº: 37/148

ACABAMENTOS:
MDF amadeirado
MDF cinza sagrado essencial
Fecho toque s/ puxador
Metalon em preto fosco
Tamponamento de 15mm
Caixaria em branco TX



PERSPECTIVA MB. 01
sem escala

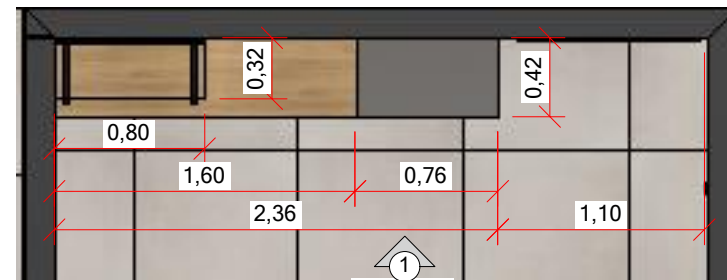

PLANTA MB. 01
esc 1:40

VISTA 1

FORRO TABICADO.

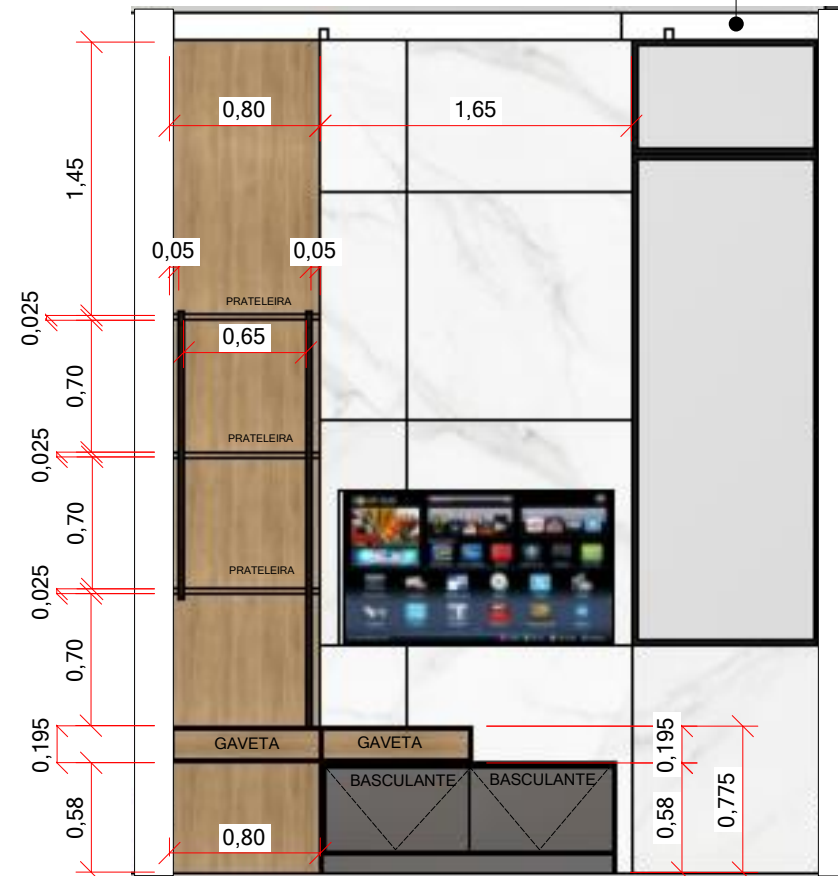

VISTA 1 MB. 01
esc 1:40

NOTAS GERAIS:
- MEDIDAS EM METROS.
- MEDIDAS FORNECIDAS PELO CLIENTE FORAM CONSIDERADAS NA ELABORAÇÃO DESSE PROJETO.
- MEDIDAS DEVEM SER CONFERIDAS NO LOCAL PELO CONSTRUTOR/ RESPONSÁVEL DA OBRA.
- QUANDO HOUVER DÚVIDAS NA LEITURA E INTERPRETAÇÃO DE DESENHOS/ PROJETOS, FAVOR ENTRAR EM CONTATO.

Amanda Guides
ARQUITETURA E INTERIORES

Projeto de int. MARCENARIA- MB. 01	Ambiente: ÁREA SOCIAL
Cliente: ARIANA E JEFFERSON	Escala: 1:40 - sem escala
Endereço: RESIDENCIAL LAGO DOS IPÊS, ITAPETININGA- SP	
Responsável: AMANDA GUIDES	CAU: A269453-0
Revisão nº: 00	Data: 21/11/2022
	Folha nº: 38/148



VISTA 1 MB. 01
esc 1:40

ACABAMENTOS:
MDF amadeirado
MDF cinza sagrado essencial
Fecho toque s/ puxador
Metalon em preto fosco
Tamponamento de 15mm
Caixaria em branco TX

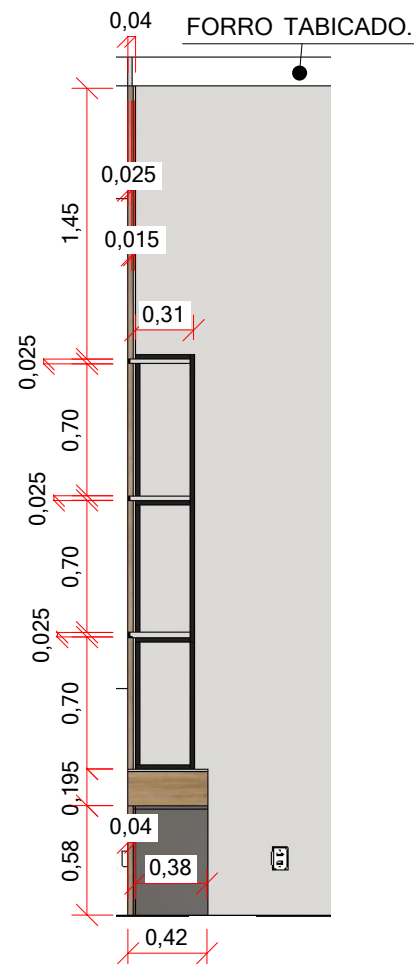

VISTA 1 MB. 01
esc 1:40

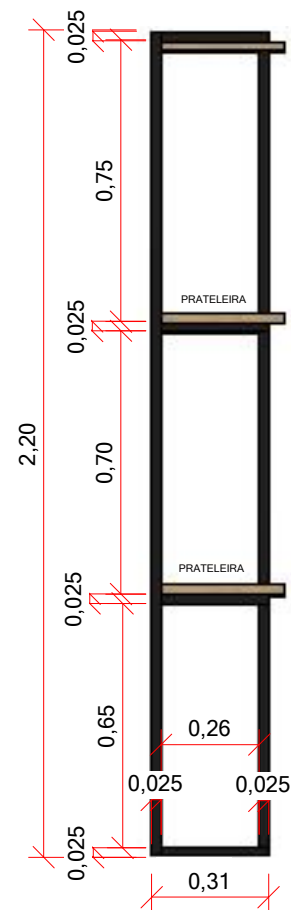

DETALHE METALON MB. 01
esc 1:20

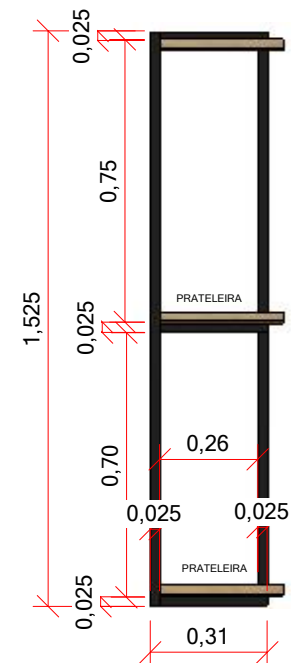

DETALHE METALON
MB. 01
esc 1:20

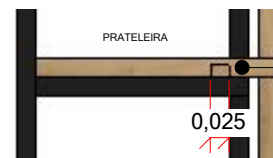

Cava p/ perfil de LED 25mm
p/ as 3 prateleiras.

DETALHE CAVA P/ PERFIL DE LED MB. 01
esc 1:10

NOTAS GERAIS:
- MEDIDAS EM METROS.
- MEDIDAS FORNECIDAS PELO CLIENTE FORAM CONSIDERADAS NA ELABORAÇÃO DESSE PROJETO.
- MEDIDAS DEVEM SER CONFERIDAS NO LOCAL PELO CONSTRUTOR/ RESPONSÁVEL DA OBRA.
- QUANDO HOUVER DÚVIDAS NA LEITURA E INTERPRETAÇÃO DE DESENHOS/ PROJETOS, FAVOR ENTRAR EM CONTATO.

Amanda Guides
ARQUITETURA E INTERIORES

Projeto de int. MARCENARIA- MB.01	Ambiente: ÁREA SOCIAL
Cliente: ARIANA E JEFFERSON	Escala: 1:20 - 1:40
Endereço: RESIDENCIAL LAGO DOS IPÊS, ITAPETININGA- SP	
Responsável: AMANDA GUIDES	CAU: A269453-0
Revisão nº: 00	Data: 21/11/2022
	Folha nº: 39/148

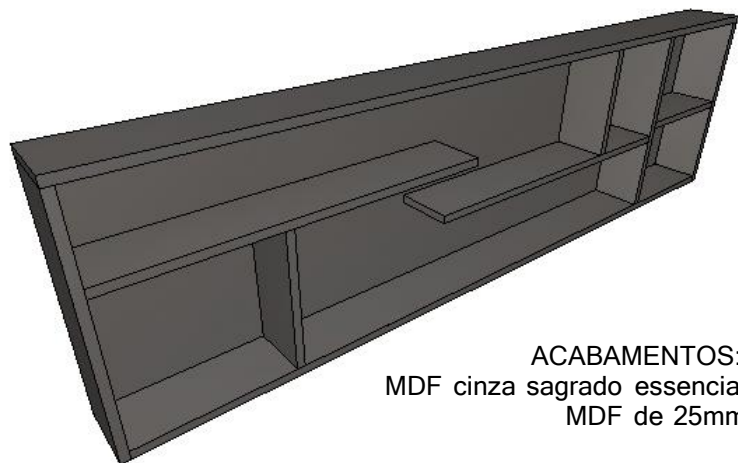

ACABAMENTOS:
MDF cinza sagrado essencial
MDF de 25mm

PERSPECTIVA MB. 02
sem escala

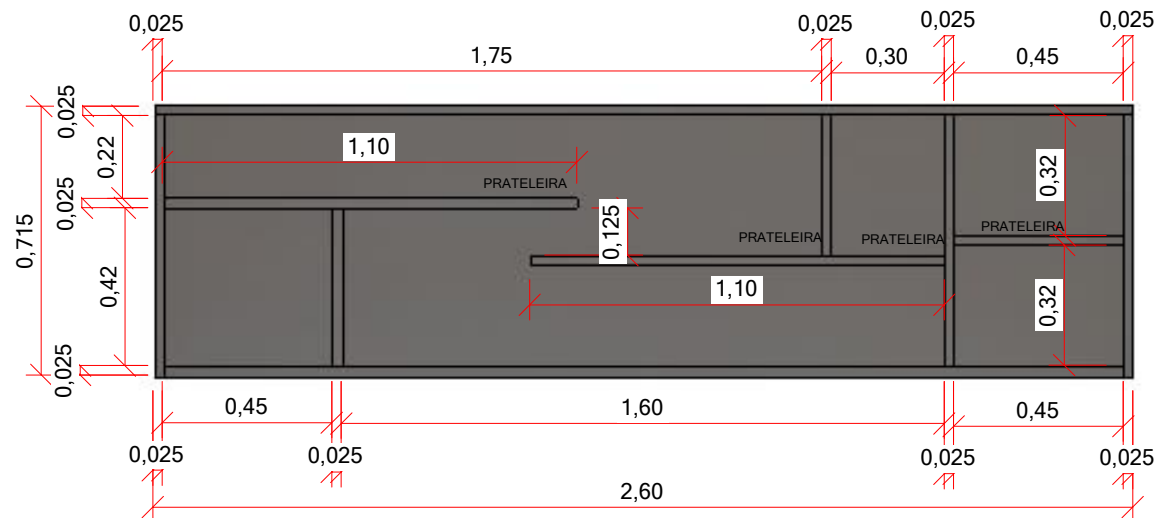

VISTA 1 MB. 02
esc 1:20

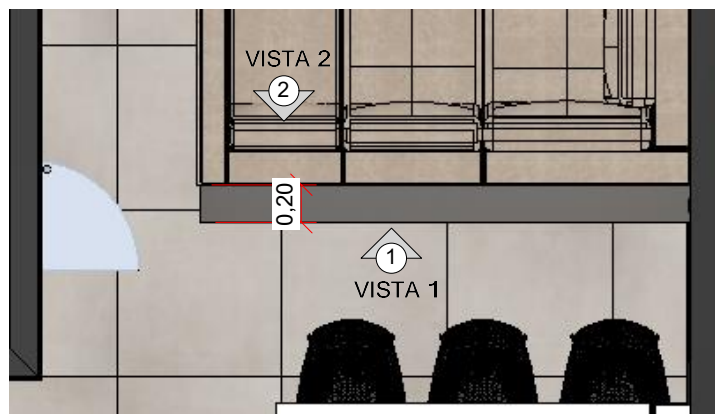

PLANTA MB. 02
esc 1:40



VISTA 2 MB. 02
esc 1:20

NOTAS GERAIS:
- MEDIDAS EM METROS.
- MEDIDAS FORNECIDAS PELO CLIENTE FORAM CONSIDERADAS NA ELABORAÇÃO DESSE PROJETO.
- MEDIDAS DEVEM SER CONFERIDAS NO LOCAL PELO CONSTRUTOR/ RESPONSÁVEL DA OBRA.
- QUANDO HOUVER DÚVIDAS NA LEITURA E INTERPRETAÇÃO DE DESENHOS/ PROJETOS, FAVOR ENTRAR EM CONTATO.

	Projeto de int. MARCENARIA- MB. 02	Ambiente: ÁREA SOCIAL
	Cliente: ARIANA E JEFFERSON	Escala: 1:20 - 1:40 - sem escala
	Endereço: RESIDENCIAL LAGO DOS IPÊS, ITAPETININGA- SP	
	Responsável: AMANDA GUIDES	CAU: A269453-0
	Revisão nº: 00	Data: 21/11/2022

Folha nº:
40/148



PERSPECTIVA MB. 03
sem escala

ACABAMENTOS:
MDF amadeirado
MDF de 15mm

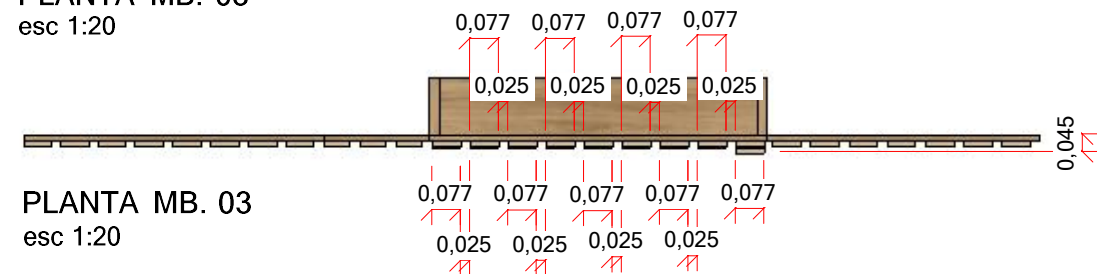
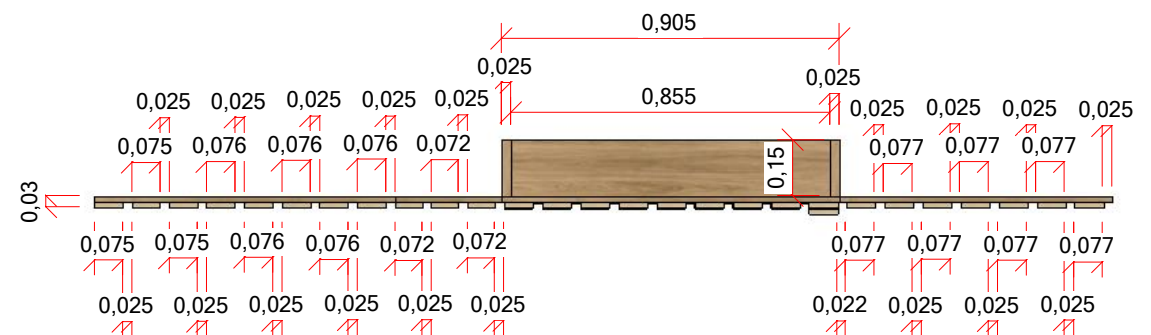
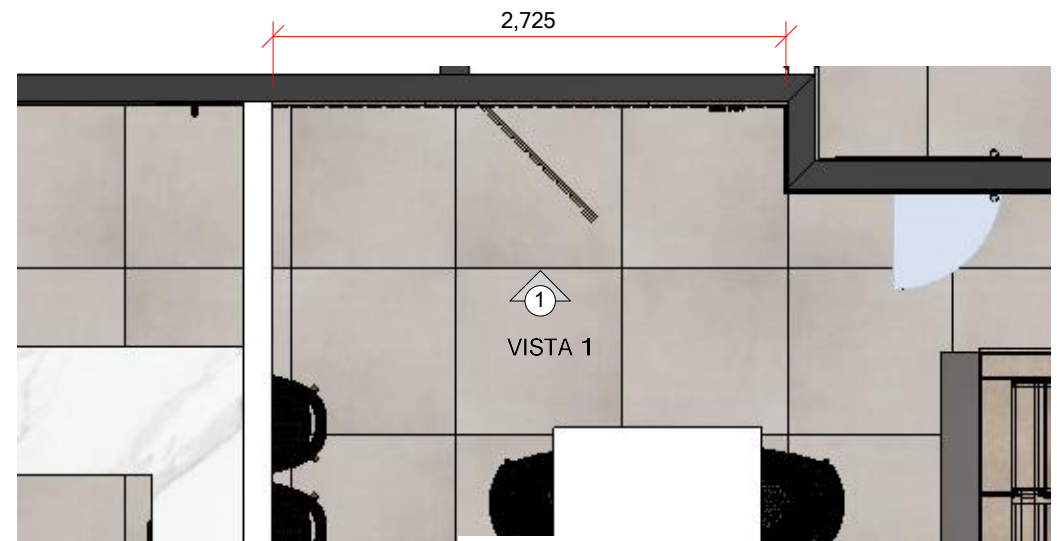

NOTAS GERAIS:

- MEDIDAS EM METROS.
- MEDIDAS FORNECIDAS PELO CLIENTE FORAM CONSIDERADAS NA ELABORAÇÃO DESSE PROJETO.
- MEDIDAS DEVEM SER CONFERIDAS NO LOCAL PELO CONSTRUTOR/ RESPONSÁVEL DA OBRA.
- QUANDO HOUVER DÚVIDAS NA LEITURA E INTERPRETAÇÃO DE DESENHOS/ PROJETOS, FAVOR ENTRAR EM CONTATO.

 <p>ARQUITETURA E INTERIORES</p>	Projeto de int. MARCENARIA- MB. 03	Ambiente: ÁREA SOCIAL	
	Cliente: ARIANA E JEFFERSON	Escala: 1:20 - 1:40 - sem escala	
	Endereço: RESIDENCIAL LAGO DOS IPÊS, ITAPETININGA- SP		
	Responsável: AMANDA GUIDES	CAU: A269453-0	Folha nº: 41/148
	Revisão nº: 00	Data: 21/11/2022	

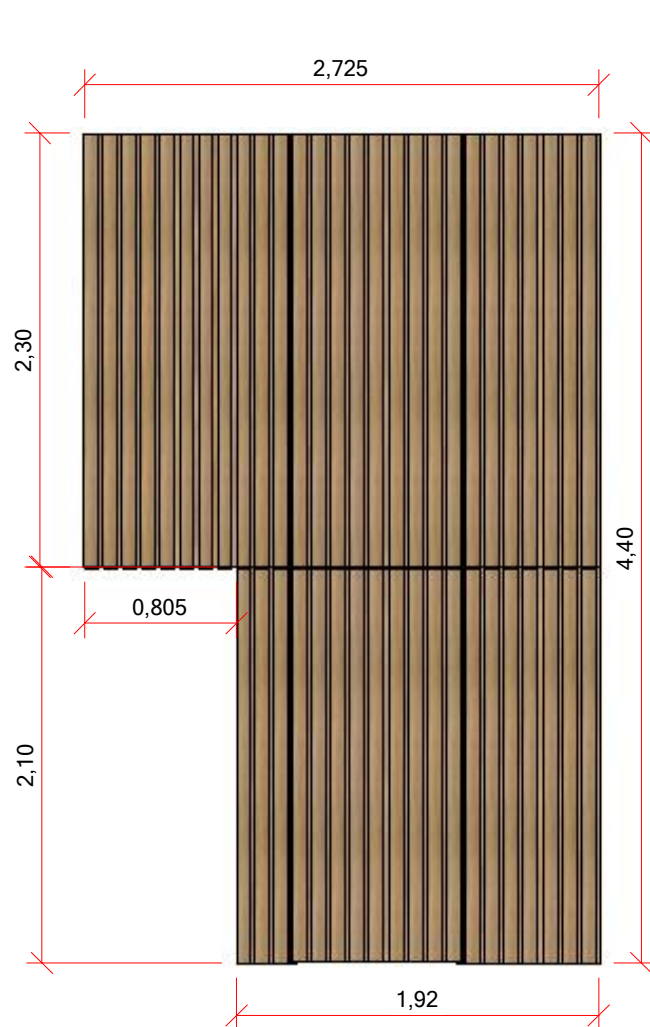

VISTA 1 MB. 03
esc 1:40

ACABAMENTOS:
MDF amadeirado
MDF de 15mm

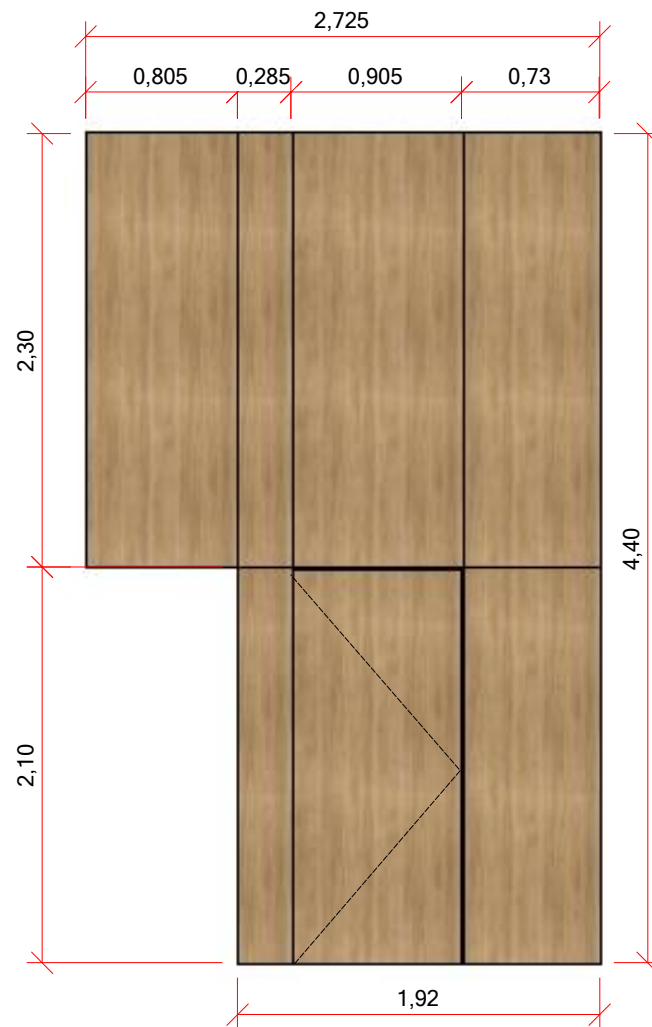

VISTA 1 MB. 03
esc 1:40

ACABAMENTOS:
MDF amadeirado
MDF de 15mm

NOTAS GERAIS:
- MEDIDAS EM METROS.
- MEDIDAS FORNECIDAS PELO CLIENTE FORAM CONSIDERADAS NA ELABORAÇÃO DESSE PROJETO.
- MEDIDAS DEVEM SER CONFERIDAS NO LOCAL PELO CONSTRUTOR/ RESPONSÁVEL DA OBRA.
- QUANDO HOUVER DÚVIDAS NA LEITURA E INTERPRETAÇÃO DE DESENHOS/ PROJETOS, FAVOR ENTRAR EM CONTATO.

	Projeto de int. MARCENARIA- MB. 03	Ambiente: ÁREA SOCIAL
	Cliente: ARIANA E JEFFERSON	Escala: 1:40
	Endereço: RESIDENCIAL LAGO DOS IPÊS, ITAPETININGA- SP	
	Responsável: AMANDA GUIDES	CAU: A269453-0
	Revisão nº: 00	Data: 21/11/2022

Folha nº:
42/148

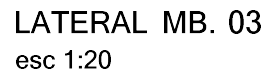
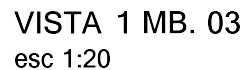

2 ripas de 15mm
de espessura para
servir de puxador.

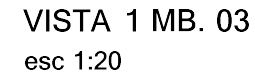
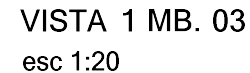

NOTAS GERAIS:

- MEDIDAS EM METROS.
- MEDIDAS FORNECIDAS PELO CLIENTE FORAM CONSIDERADAS NA ELABORAÇÃO DESSE PROJETO.
- MEDIDAS DEVEM SER CONFERIDAS NO LOCAL PELO CONSTRUTOR/ RESPONSÁVEL DA OBRA.
- QUANDO HOUVER DÚVIDAS NA LEITURA E INTERPRETAÇÃO DE DESENHOS/ PROJETOS, FAVOR ENTRAR EM CONTATO.

CONJUNTO DE SPOTS
EMBUTIDOS NO NICHU.



PERSPECTIVA MB. 04

sem escala

CAVA PARA LED



PERSPECTIVA MB. 04

sem escala

ACABAMENTOS:

MDF amadeirado
MDF cinza sagrado essencial
Puxador perfil em alumínio preto.
Tamponamento de 15mm
Caixaria em branco TX



PERSPECTIVA MB. 04

sem escala

NOTAS GERAIS:
- MEDIDAS EM METROS.
- MEDIDAS FORNECIDAS PELO CLIENTE FORAM CONSIDERADAS NA ELABORAÇÃO DESSE PROJETO.
- MEDIDAS DEVEM SER CONFERIDAS NO LOCAL PELO CONSTRUTOR/ RESPONSÁVEL DA OBRA.
- QUANDO HOUVER DÚVIDAS NA LEITURA E INTERPRETAÇÃO DE DESENHOS/ PROJETOS, FAVOR ENTRAR EM CONTATO.

NOTAS:
- CLIENTE JÁ POSSUI OS ELÉTRODOMÉSTICOS.
- CONFERIR MEDIDAS IN LOCO PARA A PRODUÇÃO DAS PEÇAS.

Amanda Guides
ARQUITETURA E INTERIORES

Projeto de int. MARCENARIA- MB. 04	Ambiente: ÁREA SOCIAL
Cliente: ARIANA E JEFFERSON	Escala: sem escala
Endereço: RESIDENCIAL LAGO DOS IPÊS, ITAPETININGA- SP	
Responsável: AMANDA GUIDES	CAU: A269453-0
Revisão nº: 00	Data: 21/11/2022
	Folha nº: 44/148

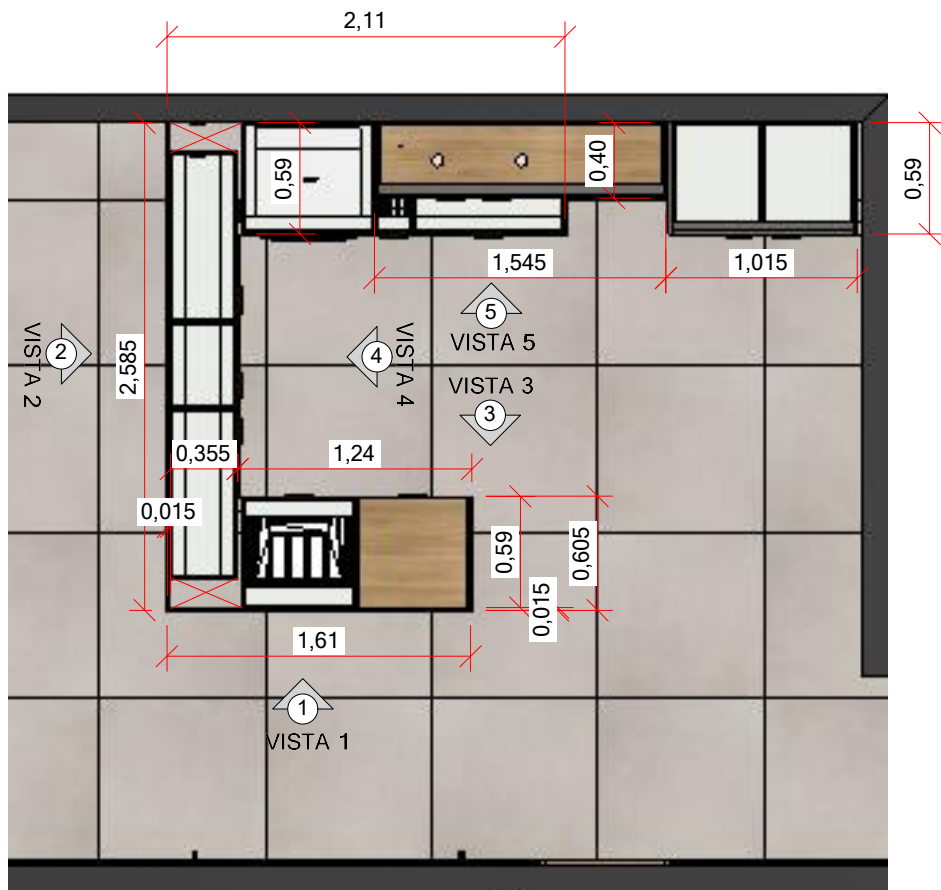

PLANTA MB. 04
esc 1:40

ACABAMENTOS:
MDF amadeirado
MDF cinza sagrado essencial
Puxador perfil em alumínio preto.
Tamponamento de 15mm
Caixaria em branco TX

ACABAMENTOS:
MDF amadeirado
MDF cinza sagrado essencial
Puxador perfil em alumínio preto.
Tamponamento de 15mm
Caixaria em branco TX

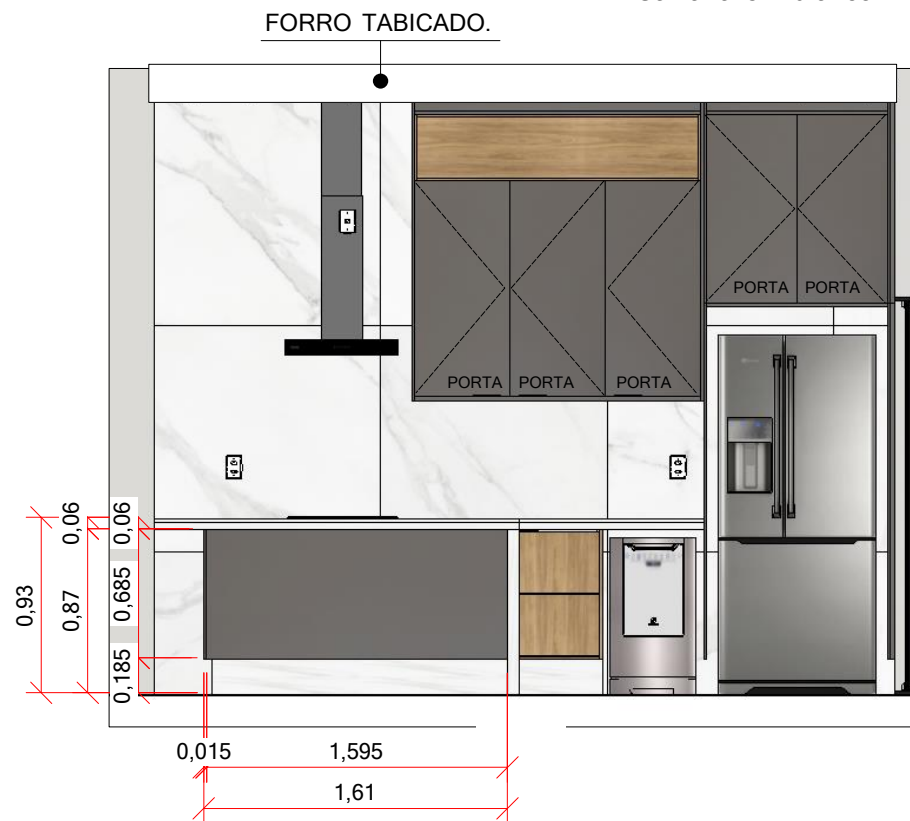

VISTA 1 MB. 04
esc 1:40

NOTAS GERAIS:
- MEDIDAS EM METROS.
- MEDIDAS FORNECIDAS PELO CLIENTE FORAM CONSIDERADAS NA ELABORAÇÃO DESSE PROJETO.
- MEDIDAS DEVEM SER CONFERIDAS NO LOCAL PELO CONSTRUTOR/ RESPONSÁVEL DA OBRA.
- QUANDO HOUVER DÚVIDAS NA LEITURA E INTERPRETAÇÃO DE DESENHOS/ PROJETOS, FAVOR ENTRAR EM CONTATO.

NOTAS:
- CLIENTE JÁ POSSUI OS ELÉTRODOMÉSTICOS.
- CONFERIR MEDIDAS IN LOCO PARA A PRODUÇÃO DAS PEÇAS.

	Projeto de int. MARCENARIA- MB. 04	Ambiente: ÁREA SOCIAL
	Cliente: ARIANA E JEFFERSON	Escala: 1:40
	Endereço: RESIDENCIAL LAGO DOS IPÊS, ITAPETININGA- SP	
	Responsável: AMANDA GUIDES	CAU: A269453-0
	Revisão nº: 00	Data: 21/11/2022
		Folha nº: 45/148

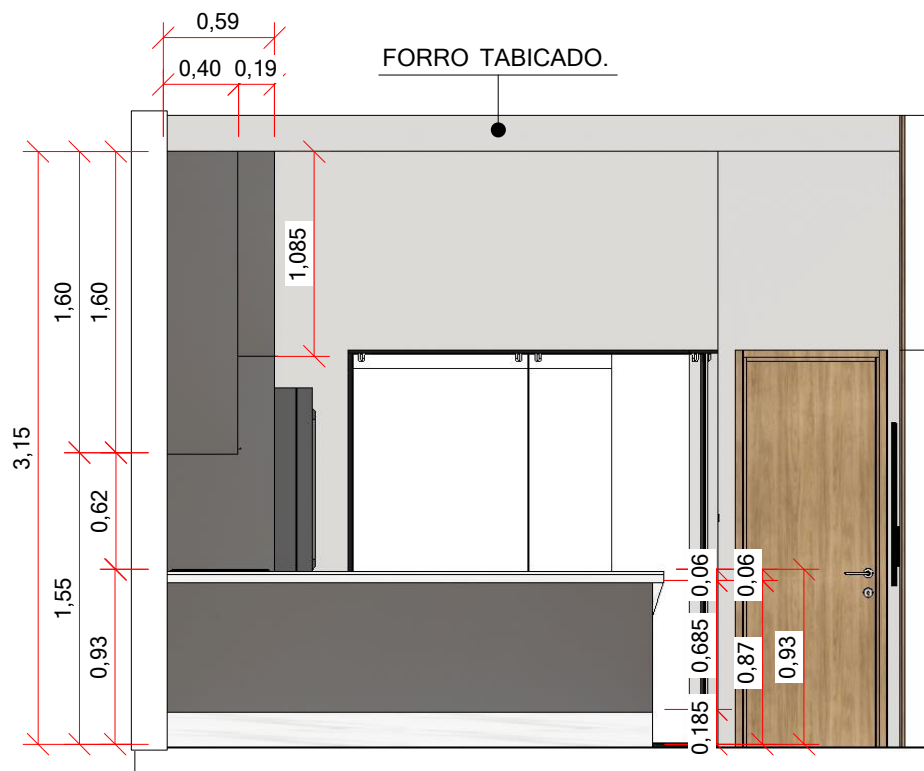

VISTA 2 MB. 04
esc 1:40

ACABAMENTOS:
MDF amadeirado
MDF cinza sagrado essencial
Fecho toque s/ puxador
Metalon em preto fosco
Tamponamento de 15mm

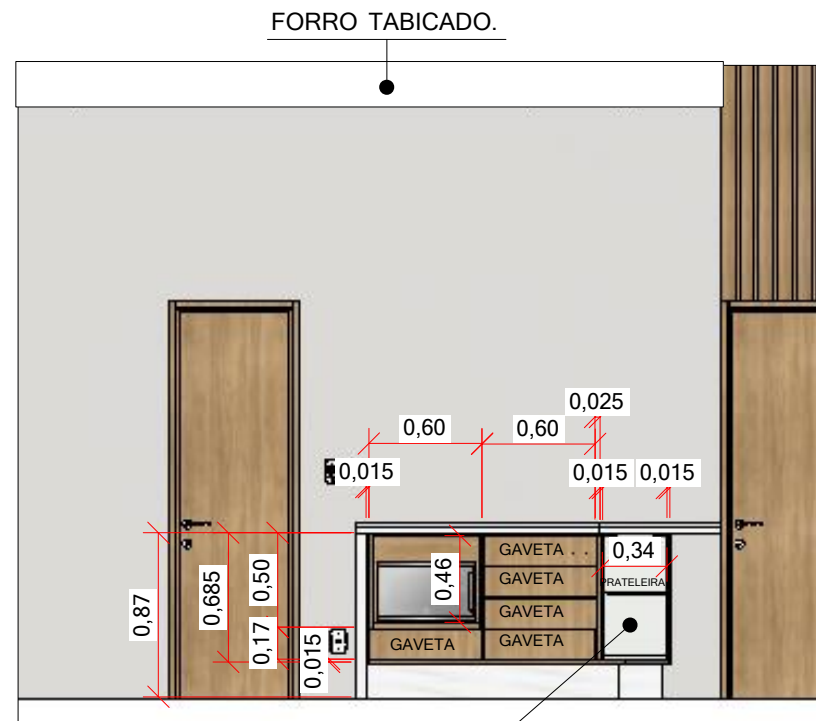

VISTA 3 MB. 04
esc 1:40

MÓDULO DE
CANTO RETO .

ACABAMENTOS:
MDF amadeirado
MDF cinza sagrado essencial
Fecho toque s/ puxador
Metalon em preto fosco
Tamponamento de 15mm

NOTAS GERAIS:
- MEDIDAS EM METROS.
- MEDIDAS FORNECIDAS PELO CLIENTE FORAM CONSIDERADAS NA ELABORAÇÃO DESSE PROJETO.
- MEDIDAS DEVEM SER CONFERIDAS NO LOCAL PELO CONSTRUTOR/ RESPONSÁVEL DA OBRA.
- QUANDO HOUVER DÚVIDAS NA LEITURA E INTERPRETAÇÃO DE DESENHOS/ PROJETOS, FAVOR ENTRAR EM CONTATO.

NOTAS:
- CLIENTE JÁ POSSUI OS ELÉTRODOMÉSTICOS.
- CONFERIR MEDIDAS IN LOCO PARA A PRODUÇÃO DAS PEÇAS.

	Projeto de int. MARCENARIA- MB. 04	Ambiente: ÁREA SOCIAL
	Cliente: ARIANA E JEFFERSON	Escala: 1:40
	Endereço: RESIDENCIAL LAGO DOS IPÊS, ITAPETININGA- SP	
	Responsável: AMANDA GUIDES	CAU: A269453-0
	Revisão nº: 00	Data: 21/11/2022

Folha nº:
46/148

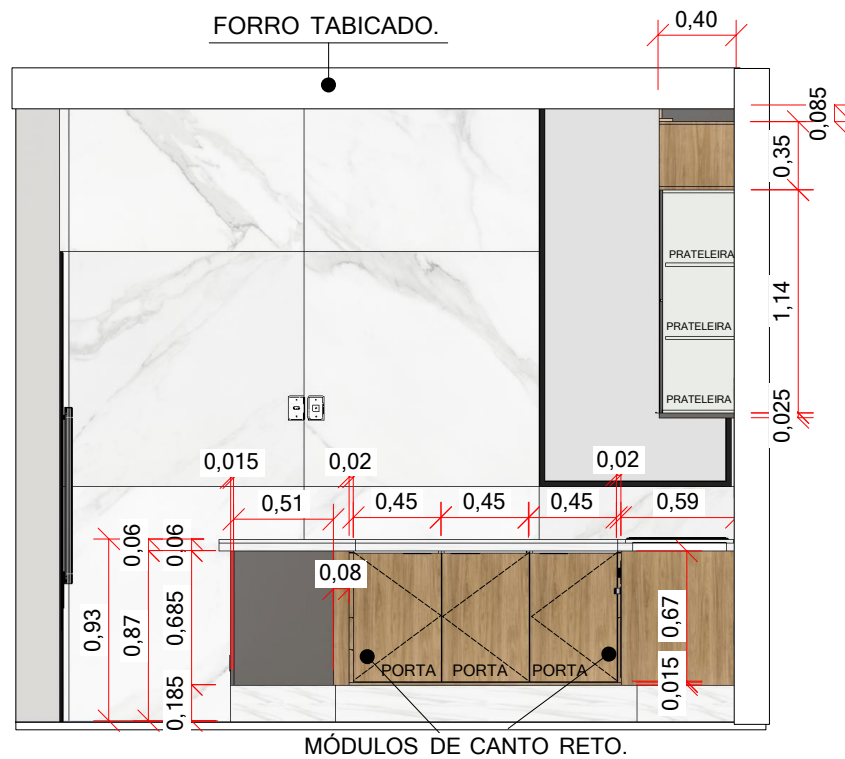

VISTA 4 MB. 04
esc 1:40

ACABAMENTOS:
MDF amadeirado
MDF cinza sagrado essencial
Puxador perfil em aluminio preto.
Tamponamento de 15mm
Caixaria em branco TX



VISTA 4 MB. 04
esc 1:40

ACABAMENTOS:
MDF amadeirado
MDF cinza sagrado essencial
Puxador perfil em aluminio preto.
Tamponamento de 15mm
Caixaria em branco TX

NOTAS GERAIS:

- MEDIDAS EM METROS.
- MEDIDAS FORNECIDAS PELO CLIENTE FORAM CONSIDERADAS NA ELABORAÇÃO DESSE PROJETO.
- MEDIDAS DEVEM SER CONFERIDAS NO LOCAL PELO CONSTRUTOR/ RESPONSÁVEL DA OBRA.
- QUANDO HOUVER DÚVIDAS NA LEITURA E INTERPRETAÇÃO DE DESENHOS/ PROJETOS, FAVOR ENTRAR EM CONTATO.

NOTAS:

- CLIENTE JÁ POSSUI OS ELÉTRODOMÉSTICOS.
- CONFERIR MEDIDAS IN LOCO PARA A PRODUÇÃO DAS PEÇAS.



Projeto de int. MARCENARIA- MB. 04	Ambiente: ÁREA SOCIAL
Cliente: ARIANA E JEFFERSON	Escala: 1:40
Endereço: RESIDENCIAL LAGO DOS IPÊS, ITAPETININGA- SP	
Responsável: AMANDA GUIDES	CAU: A269453-0
Revisão nº: 00	Data: 21/11/2022
	Folha nº: 47/148

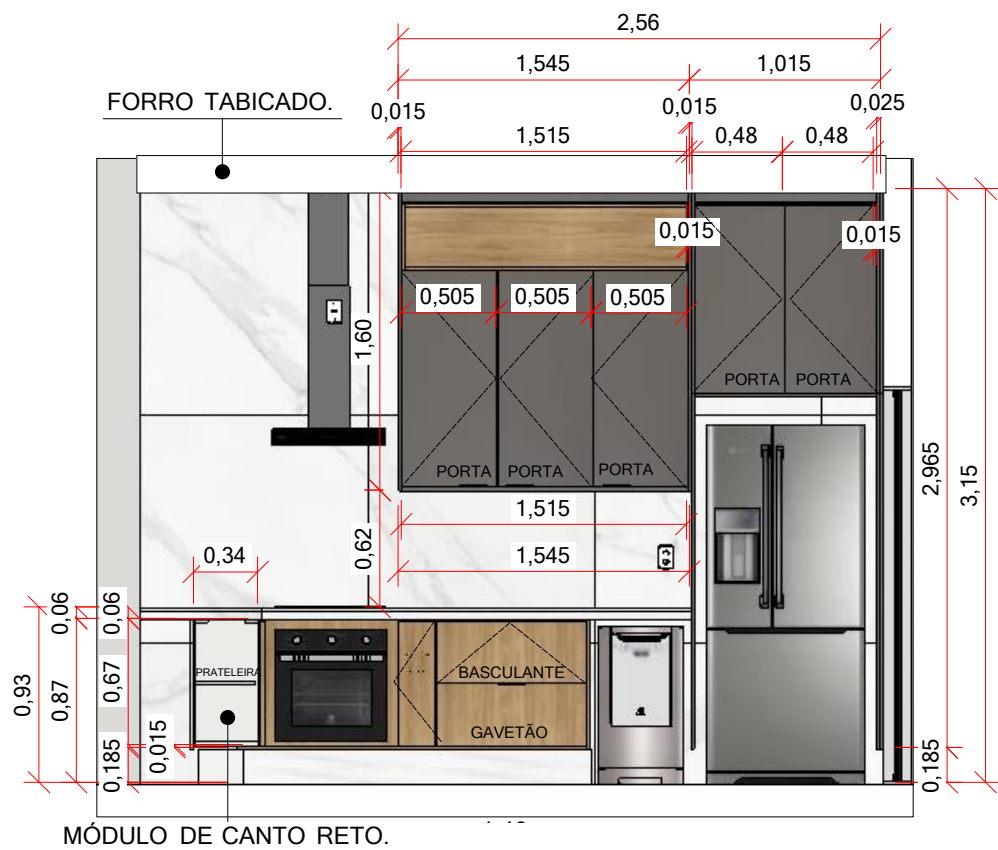

VISTA 5 MB. 04
esc 1:40

ACABAMENTOS:
MDF amadeirado
MDF cinza sagrado essencial
Puxador perfil em alumínio preto.
Tamponamento de 15mm
Caixaria em branco TX

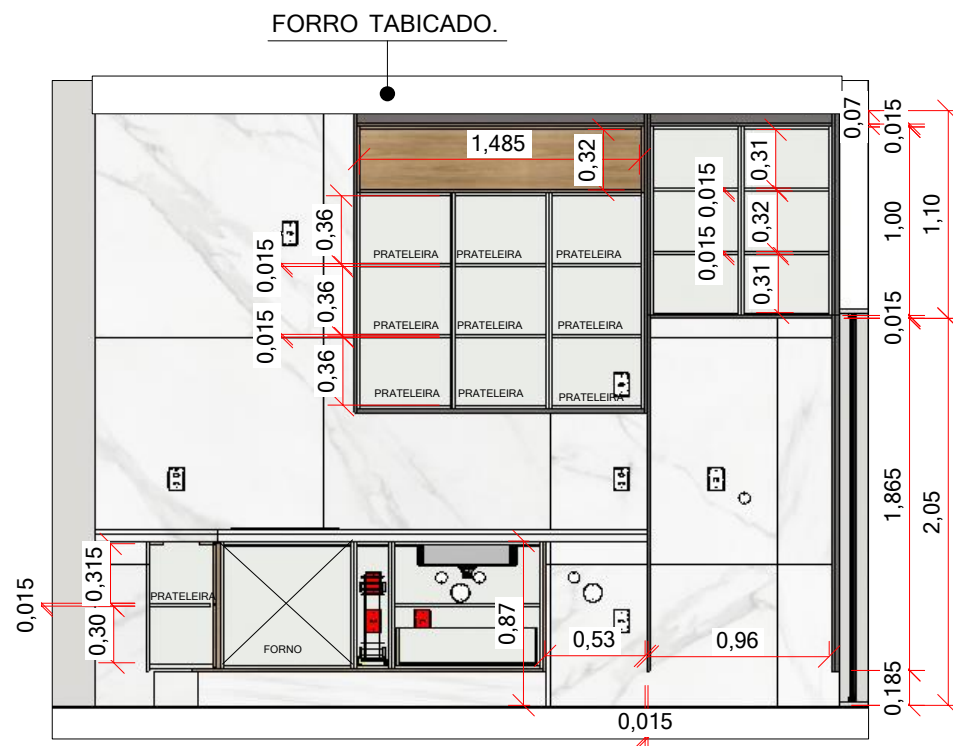

VISTA 5 MB. 04
esc 1:40

ACABAMENTOS:
MDF amadeirado
MDF cinza sagrado essencial
Puxador perfil em alumínio preto.
Tamponamento de 15mm
Caixaria em branco TX

NOTAS GERAIS:
- MEDIDAS EM METROS.
- MEDIDAS FORNECIDAS PELO CLIENTE FORAM CONSIDERADAS NA ELABORAÇÃO DESSE PROJETO.
- MEDIDAS DEVEM SER CONFERIDAS NO LOCAL PELO CONSTRUTOR/ RESPONSÁVEL DA OBRA.
- QUANDO HOUVER DÚVIDAS NA LEITURA E INTERPRETAÇÃO DE DESENHOS/ PROJETOS, FAVOR ENTRAR EM CONTATO.

NOTAS:
- CLIENTE JÁ POSSUI OS ELÉTRODOMÉSTICOS.
- CONFERIR MEDIDAS IN LOCO PARA A PRODUÇÃO DAS PEÇAS.

Amanda Guides
ARQUITETURA E INTERIORES

Projeto de int. MARCENARIA- MB. 04	Ambiente: ÁREA SOCIAL
Cliente: ARIANA E JEFFERSON	Escala: 1:40
Endereço: RESIDENCIAL LAGO DOS IPÊS, ITAPETININGA- SP	
Responsável: AMANDA GUIDES	CAU: A269453-0
Revisão nº: 00	Data: 21/11/2022
	Folha nº: 48/148

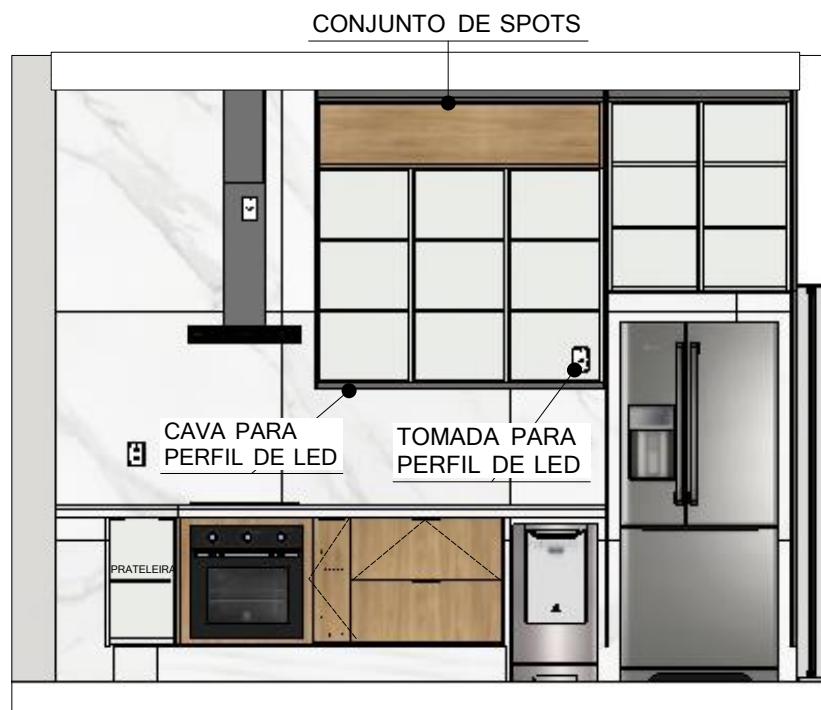

VISTA 5 MB. 04
esc 1:40

ACABAMENTOS:
MDF amadeirado
MDF cinza sagrado essencial
Puxador perfil em alumínio preto.
Tamponamento de 15mm
Caixaria em branco TX

NOTAS GERAIS:
- MEDIDAS EM METROS.
- MEDIDAS FORNECIDAS PELO CLIENTE FORAM CONSIDERADAS NA ELABORAÇÃO DESSE PROJETO.
- MEDIDAS DEVEM SER CONFERIDAS NO LOCAL PELO CONSTRUTOR/ RESPONSÁVEL DA OBRA.
- QUANDO HOUVER DÚVIDAS NA LEITURA E INTERPRETAÇÃO DE DESENHOS/ PROJETOS, FAVOR ENTRAR EM CONTATO.

NOTAS:
- CLIENTE JÁ POSSUI OS ELÉTRODOMÉSTICOS.
- CONFERIR MEDIDAS IN LOCO PARA A PRODUÇÃO DAS PEÇAS.

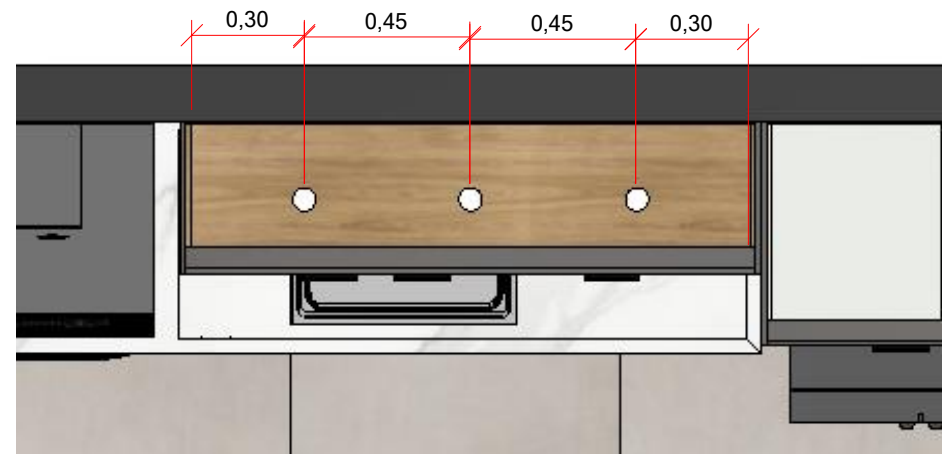

DETALHE DO CONJUNTO DE SPOTS MB. 04
esc 1:20

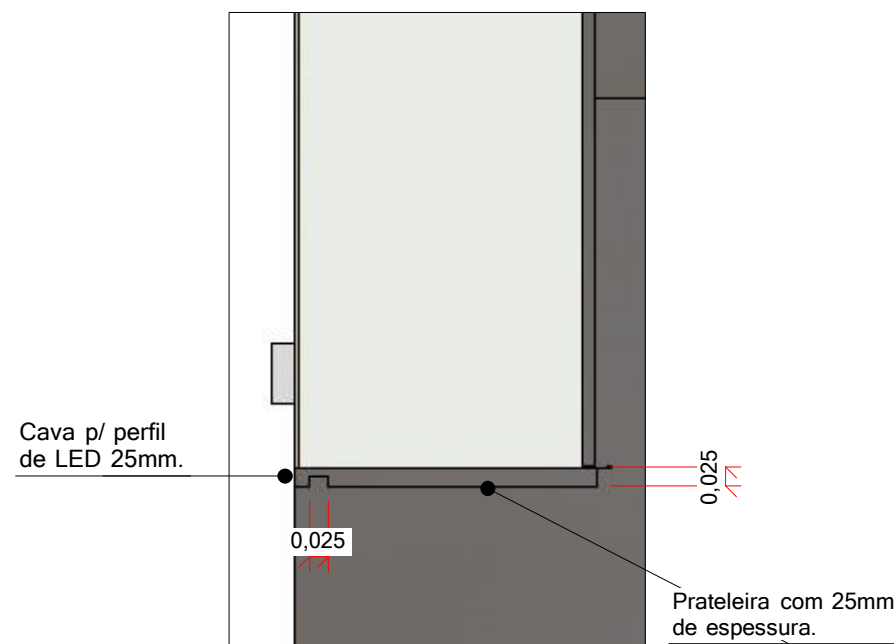

DETALHE DA CAVA P/ PERFIL DE LED MB. 04
esc 1:10

Amanda Guides
ARQUITETURA E INTERIORES

Projeto de int. MARCENARIA- MB. 04	Ambiente: ÁREA SOCIAL
Cliente: ARIANA E JEFFERSON	Escala: 1:10 - 1:20 - 1:40
Endereço: RESIDENCIAL LAGO DOS IPÊS, ITAPETININGA- SP	
Responsável: AMANDA GUIDES	CAU: A269453-0
Revisão nº: 00	Data: 21/11/2022
	Folha nº: 49/148

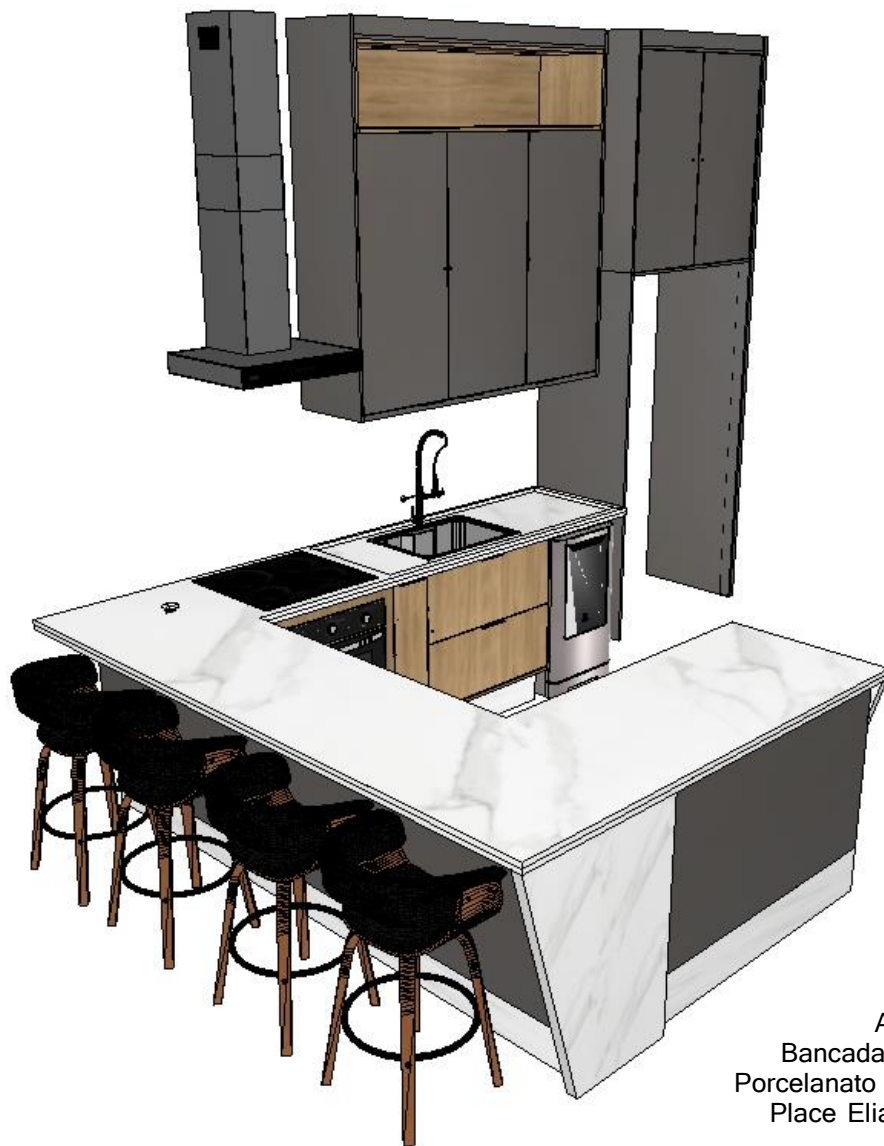

PERSPECTIVA MA. 01
sem escala

ACABAMENTOS:
Bancada e rodabase em
Porcelanato polido retificado
Place Eliane 120 x 120cm
Sem frontão



PERSPECTIVA MA. 01
sem escala

NOTAS GERAIS:
- MEDIDAS EM METROS.
- MEDIDAS FORNECIDAS PELO CLIENTE FORAM CONSIDERADAS NA ELABORAÇÃO DESSE PROJETO.
- MEDIDAS DEVEM SER CONFERIDAS NO LOCAL PELO CONSTRUTOR/ RESPONSÁVEL DA OBRA.
- QUANDO HOUVER DÚVIDAS NA LEITURA E INTERPRETAÇÃO DE DESENHOS/ PROJETOS, FAVOR ENTRAR EM CONTATO.



Projeto de int. MARMORARIA- MA. 01	Ambiente: ÁREA SOCIAL
Cliente: ARIANA E JEFFERSON	Escala: sem escala
Endereço: RESIDENCIAL LAGO DOS IPÊS, ITAPETININGA- SP	
Responsável: AMANDA GUIDES	CAU: A269453-0
Revisão nº: 00	Data: 21/11/2022
	Folha nº: 50/148

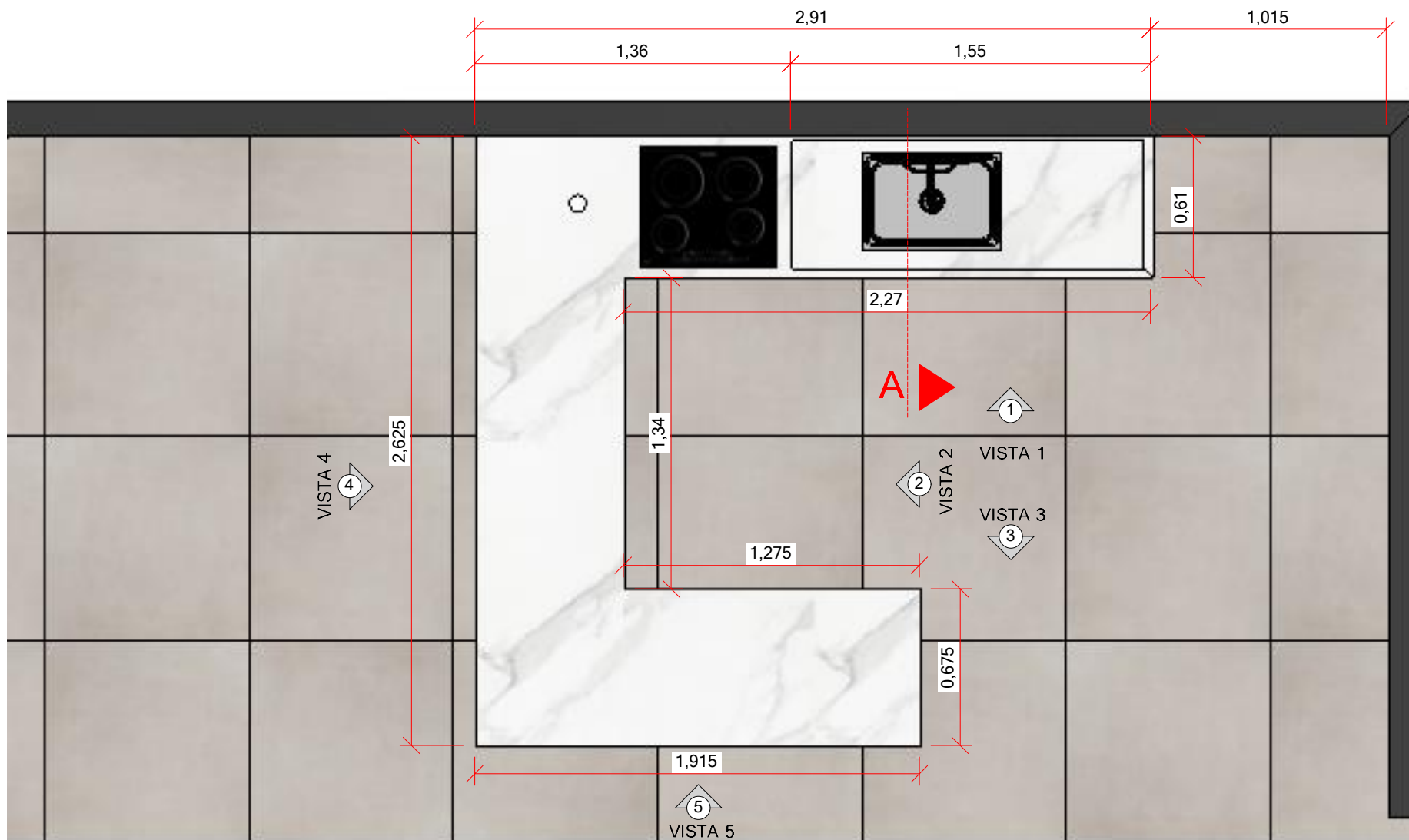

PLANTA MA. 01
esc 1:25

ACABAMENTOS:
Bancada e rodabase em
Porcelanato polido retificado
Place Eliane 120 x 120cm
Sem frontão

NOTAS GERAIS:

- MEDIDAS EM METROS.
- MEDIDAS FORNECIDAS PELO CLIENTE FORAM CONSIDERADAS NA ELABORAÇÃO DESSE PROJETO.
- MEDIDAS DEVEM SER CONFERIDAS NO LOCAL PELO CONSTRUTOR/ RESPONSÁVEL DA OBRA.
- QUANDO HOUVER DÚVIDAS NA LEITURA E INTERPRETAÇÃO DE DESENHOS/ PROJETOS, FAVOR ENTRAR EM CONTATO.



Projeto de int. MARMORARIA- MA. 01	Ambiente: ÁREA SOCIAL	
Cliente: ARIANA E JEFFERSON	Escala: 1:25	
Endereço: RESIDENCIAL LAGO DOS IPÊS, ITAPETININGA- SP		
Responsável: AMANDA GUIDES	CAU: A269453-0	Folha nº: 51/148
Revisão nº: 00	Data: 21/11/2022	

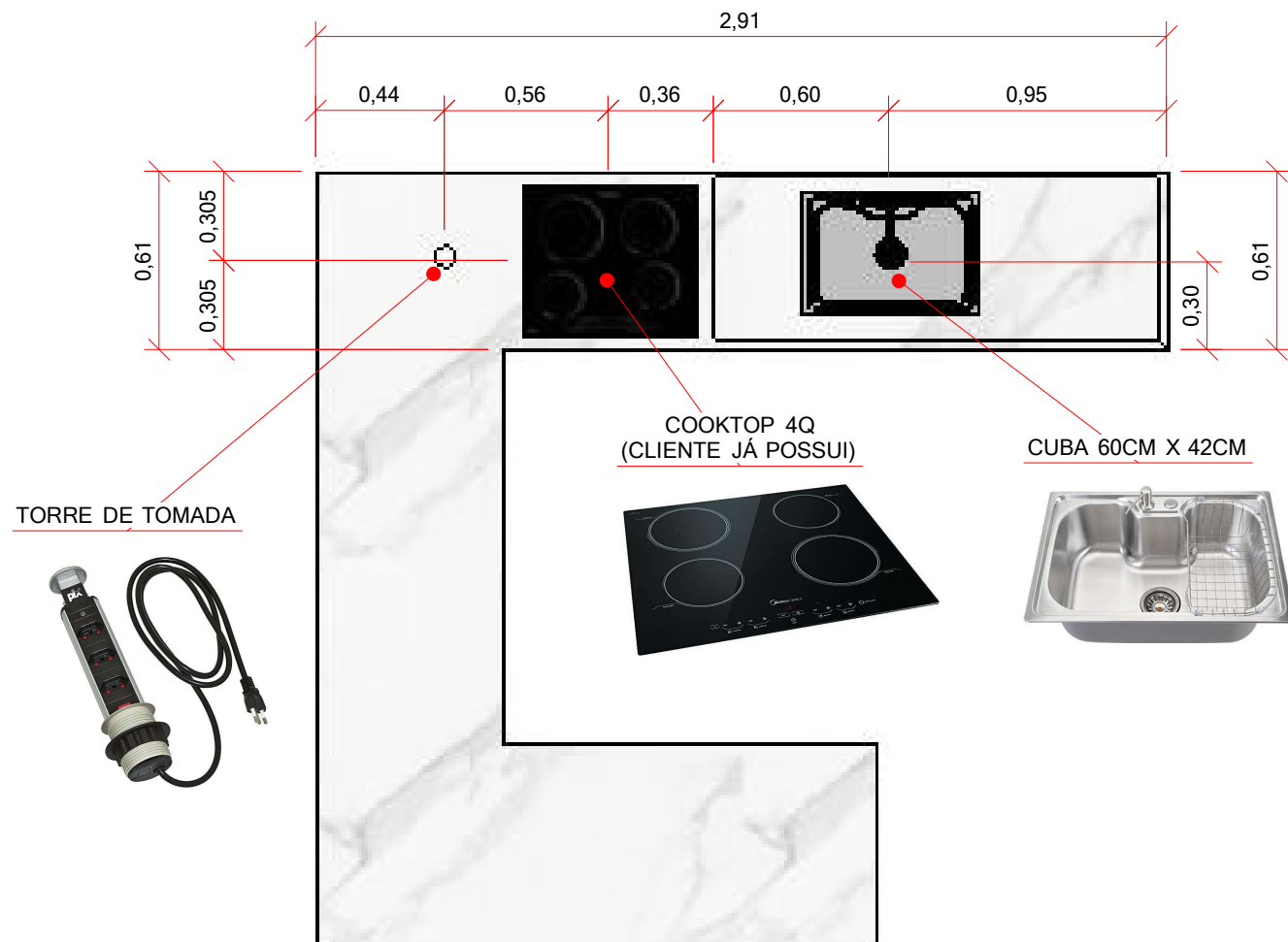

PLANTA MA. 01
esc 1:25

ACABAMENTOS:
Bancada e rodabase em
Porcelanato polido retificado
Place Eliane 120 x 120cm
Sem frontão

NOTAS GERAIS:
- MEDIDAS EM METROS.
- MEDIDAS FORNECIDAS PELO CLIENTE FORAM CONSIDERADAS NA ELABORAÇÃO DESSE PROJETO.
- MEDIDAS DEVEM SER CONFERIDAS NO LOCAL PELO CONSTRUTOR/ RESPONSÁVEL DA OBRA.
- QUANDO HOUVER DÚVIDAS NA LEITURA E INTERPRETAÇÃO DE DESENHOS/ PROJETOS, FAVOR ENTRAR EM CONTATO.



Projeto de int. MARMORARIA- MA. 01	Ambiente: ÁREA SOCIAL
Cliente: ARIANA E JEFFERSON	Escala: 1:25
Endereço: RESIDENCIAL LAGO DOS IPÊS, ITAPETININGA- SP	
Responsável: AMANDA GUIDES	CAU: A269453-0
Revisão nº: 00	Data: 21/11/2022
	Folha nº: 52/148

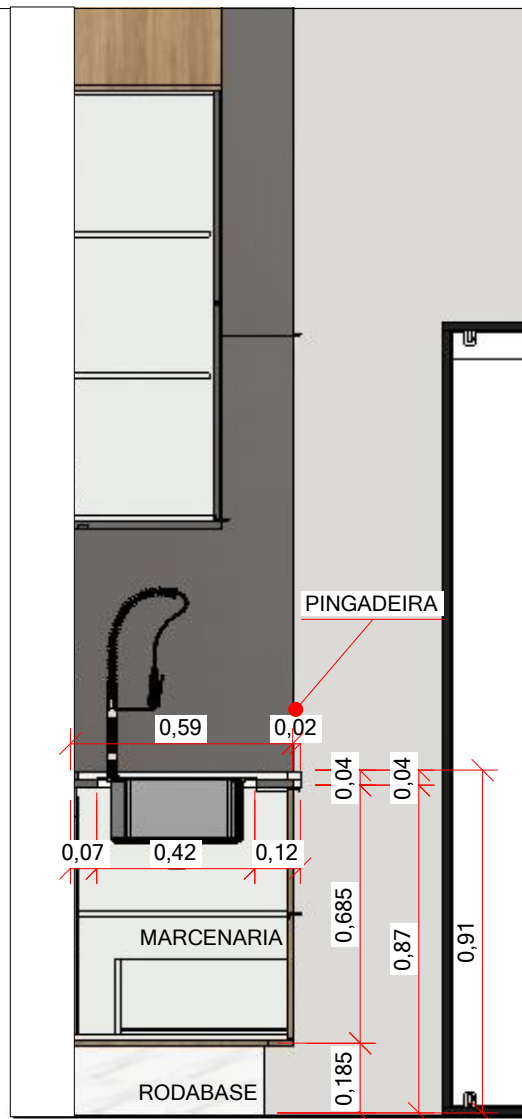

CORTE AA. MA. 01
esc 1:20

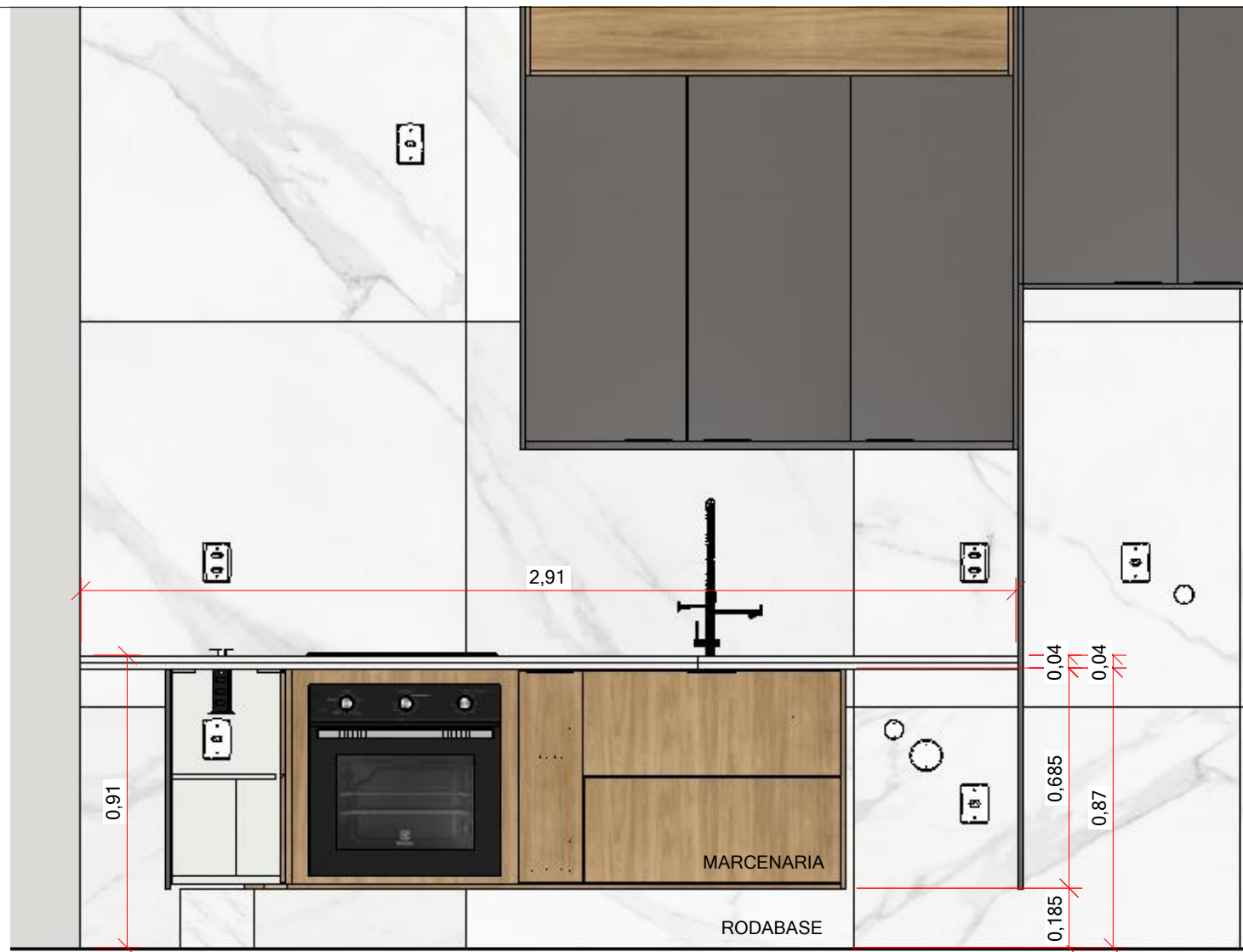

VISTA 1 MA. 01
esc 1:20

ACABAMENTOS:
Bancada e rodabase em
Porcelanato polido retificado
Place Eliane 120 x 120cm
Sem frontão

NOTAS GERAIS:
- MEDIDAS EM METROS.
- MEDIDAS FORNECIDAS PELO CLIENTE FORAM CONSIDERADAS NA ELABORAÇÃO DESSE PROJETO.
- MEDIDAS DEVEM SER CONFERIDAS NO LOCAL PELO CONSTRUTOR/ RESPONSÁVEL DA OBRA.
- QUANDO HOUVER DÚVIDAS NA LEITURA E INTERPRETAÇÃO DE DESENHOS/ PROJETOS, FAVOR ENTRAR EM CONTATO.

Amanda Guides
ARQUITETURA E INTERIORES

Projeto de int. MARMORARIA- MA. 01	Ambiente: ÁREA SOCIAL
Cliente: ARIANA E JEFFERSON	Escala: 1:20
Endereço: RESIDENCIAL LAGO DOS IPÊS, ITAPETININGA- SP	
Responsável: AMANDA GUIDES	CAU: A269453-0
Revisão nº: 00	Data: 21/11/2022
	Folha nº: 53/148



PERSPECTIVA MA. 01
sem escala

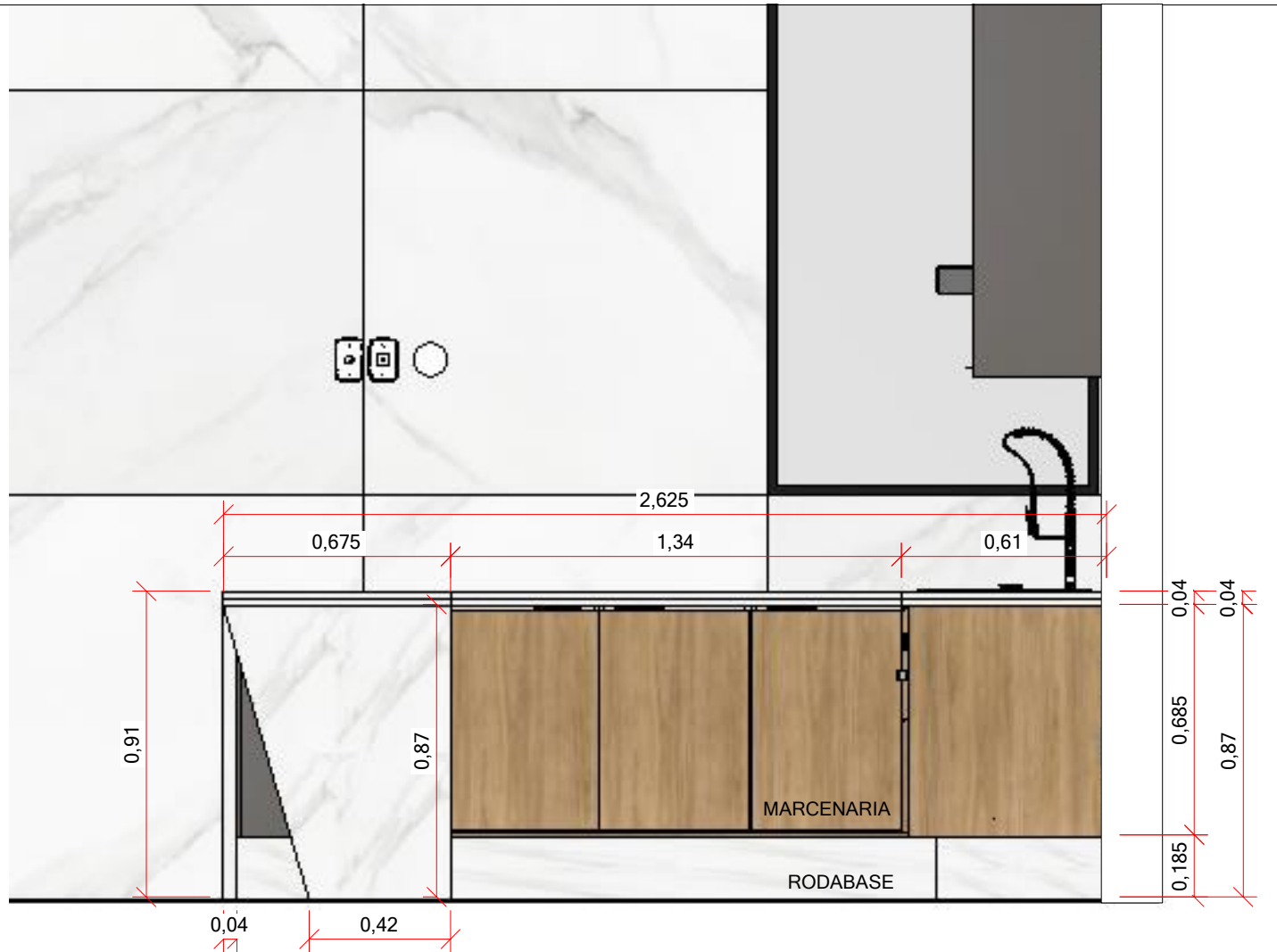

VISTA 2 MA. 01
esc 1:20

ACABAMENTOS:
Bancada e rodabase em
Porcelanato polido retificado
Place Eliane 120 x 120cm
Sem frontão

NOTAS GERAIS:
- MEDIDAS EM METROS.
- MEDIDAS FORNECIDAS PELO CLIENTE FORAM CONSIDERADAS NA ELABORAÇÃO DESSE PROJETO.
- MEDIDAS DEVEM SER CONFERIDAS NO LOCAL PELO CONSTRUTOR/ RESPONSÁVEL DA OBRA.
- QUANDO HOUVER DÚVIDAS NA LEITURA E INTERPRETAÇÃO DE DESENHOS/ PROJETOS, FAVOR ENTRAR EM CONTATO.

Amanda Guides
ARQUITETURA E INTERIORES

Projeto de int. MARMORARIA- MA. 01	Ambiente: ÁREA SOCIAL
Cliente: ARIANA E JEFFERSON	Escala: 1:20 - sem escala
Endereço: RESIDENCIAL LAGO DOS IPÊS, ITAPETININGA- SP	
Responsável: AMANDA GUIDES	CAU: A269453-0
Revisão nº: 00	Data: 21/11/2022
	Folha nº: 54/148

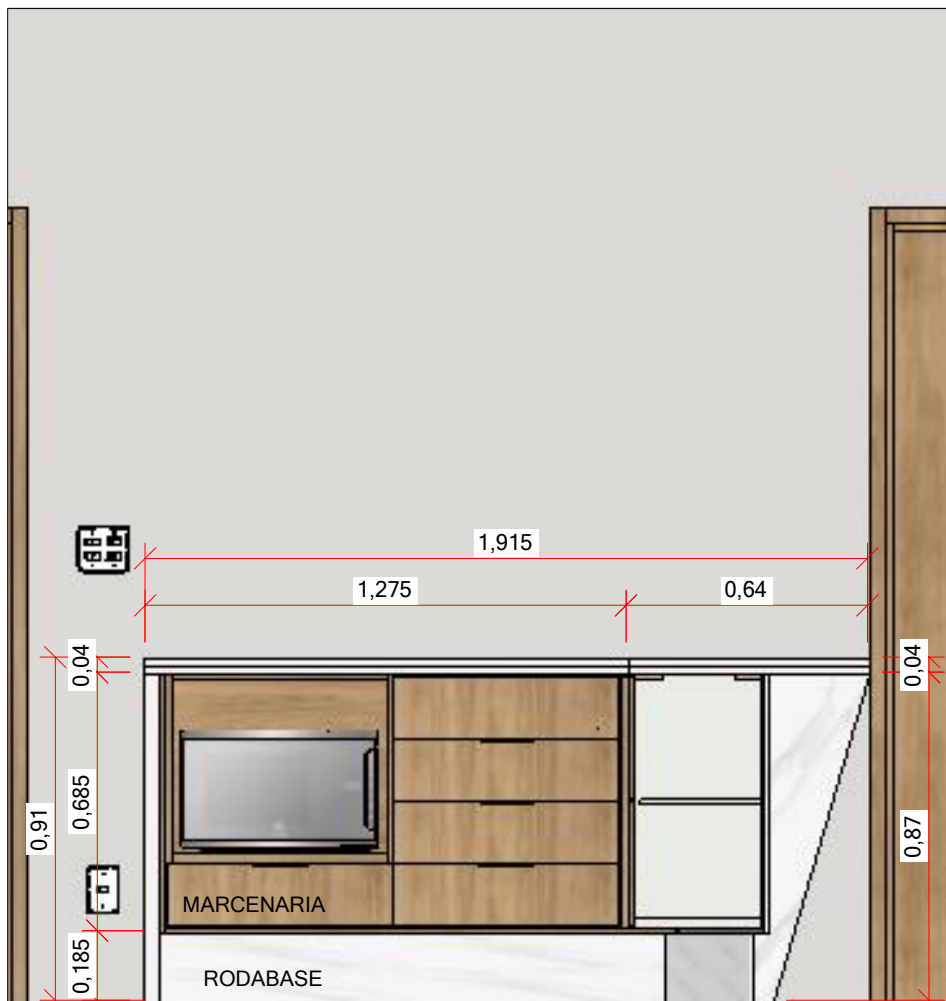

VISTA 3 MA. 01

esc 1:20

ACABAMENTOS:
Bancada e rodabase em
Porcelanato polido retificado
Place Eliane 120 x 120cm
Sem frontão

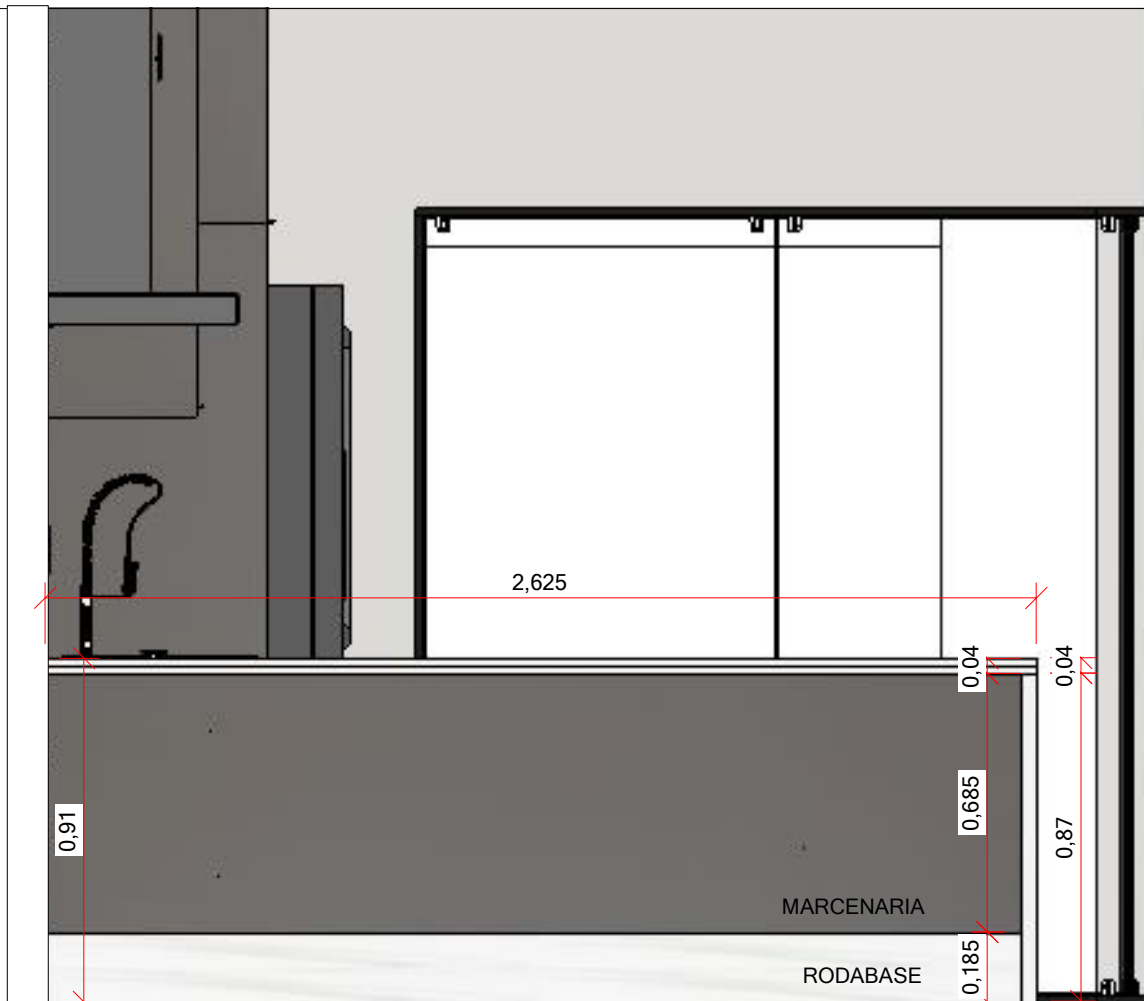

VISTA 4 MA. 01

esc 1:20

NOTAS GERAIS:

- MEDIDAS EM METROS.
- MEDIDAS FORNECIDAS PELO CLIENTE FORAM CONSIDERADAS NA ELABORAÇÃO DESSE PROJETO.
- MEDIDAS DEVEM SER CONFERIDAS NO LOCAL PELO CONSTRUTOR/ RESPONSÁVEL DA OBRA.
- QUANDO HOUVER DÚVIDAS NA LEITURA E INTERPRETAÇÃO DE DESENHOS/ PROJETOS, FAVOR ENTRAR EM CONTATO.



Projeto de int. MARMORARIA- MA. 01	Ambiente: ÁREA SOCIAL
Cliente: ARIANA E JEFFERSON	Escala: 1:20
Endereço: RESIDENCIAL LAGO DOS IPÊS, ITAPETININGA- SP	
Responsável: AMANDA GUIDES	CAU: A269453-0
Revisão nº: 00	Data: 21/11/2022
	Folha nº: 55/148



PERSPECTIVA MA. 01
sem escala

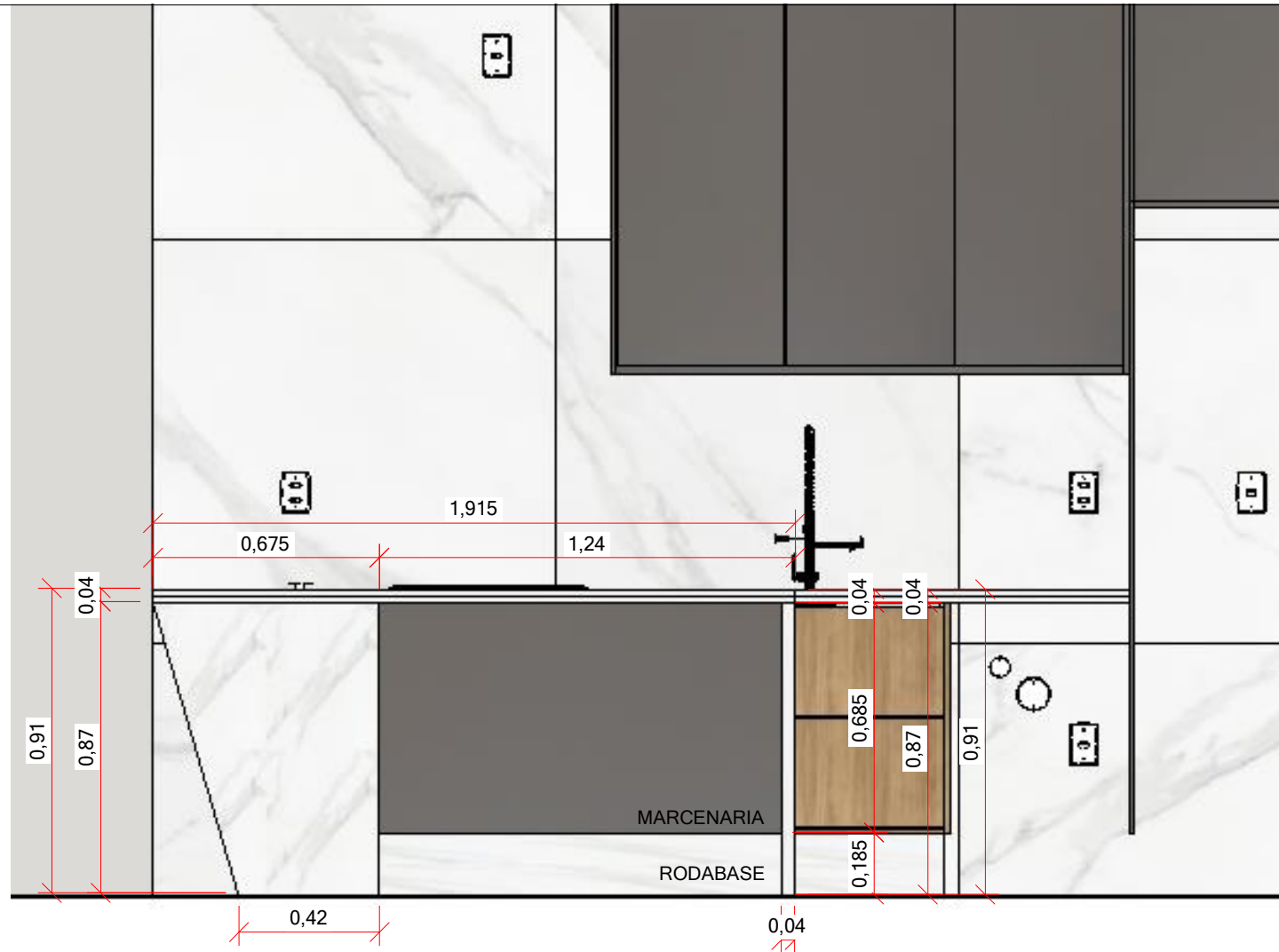

VISTA 5 MA. 01
esc 1:20

ACABAMENTOS:
Bancada e rodabase em
Porcelanato polido retificado
Place Eliane 120 x 120cm
Sem frontão

NOTAS GERAIS:
- MEDIDAS EM METROS.
- MEDIDAS FORNECIDAS PELO CLIENTE FORAM CONSIDERADAS NA ELABORAÇÃO DESSE PROJETO.
- MEDIDAS DEVEM SER CONFERIDAS NO LOCAL PELO CONSTRUTOR/ RESPONSÁVEL DA OBRA.
- QUANDO HOUVER DÚVIDAS NA LEITURA E INTERPRETAÇÃO DE DESENHOS/ PROJETOS, FAVOR ENTRAR EM CONTATO.

Amanda Guides
ARQUITETURA E INTERIORES

Projeto de int. MARMORARIA- MA. 01	Ambiente: ÁREA SOCIAL
Cliente: ARIANA E JEFFERSON	Escala: 1:20 - sem escala
Endereço: RESIDENCIAL LAGO DOS IPÊS, ITAPETININGA- SP	
Responsável: AMANDA GUIDES	CAU: A269453-0
Revisão nº: 00	Data: 21/11/2022
	Folha nº: 56/148

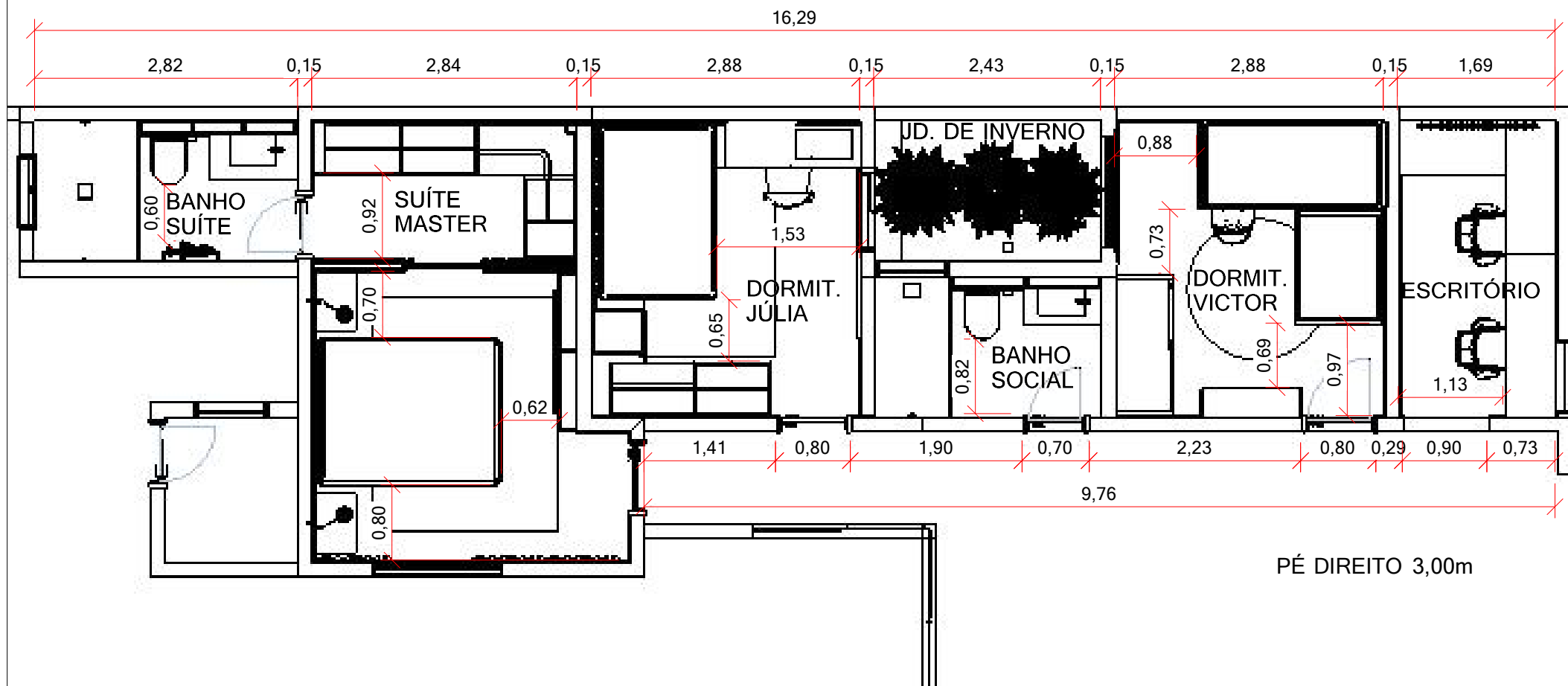

PLANTA DE CIRCULAÇÃO COM COTAS
esc 1:60

NOTAS GERAIS:

- MEDIDAS EM METROS.
- MEDIDAS FORNECIDAS PELO CLIENTE FORAM CONSIDERADAS NA ELABORAÇÃO DESSE PROJETO.
- MEDIDAS DEVEM SER CONFERIDAS NO LOCAL PELO CONSTRUTOR/ RESPONSÁVEL DA OBRA.
- QUANDO HOUVER DÚVIDAS NA LEITURA E INTERPRETAÇÃO DE DESENHOS/ PROJETOS, FAVOR ENTRAR EM CONTATO.



Projeto de int: PLANTA DE CIRCULAÇÃO	Ambiente: ÁREA PRIVATIVA
Cliente: ARIANA E JEFFERSON	Escala: 1:60
Endereço: RESIDENCIAL LAGO DOS IPÊS, ITAPETININGA- SP	
Responsável: AMANDA GUIDES	CAU: A269453-0
Revisão nº: 00	Data: 21/11/2022
	Folha nº: 58/148

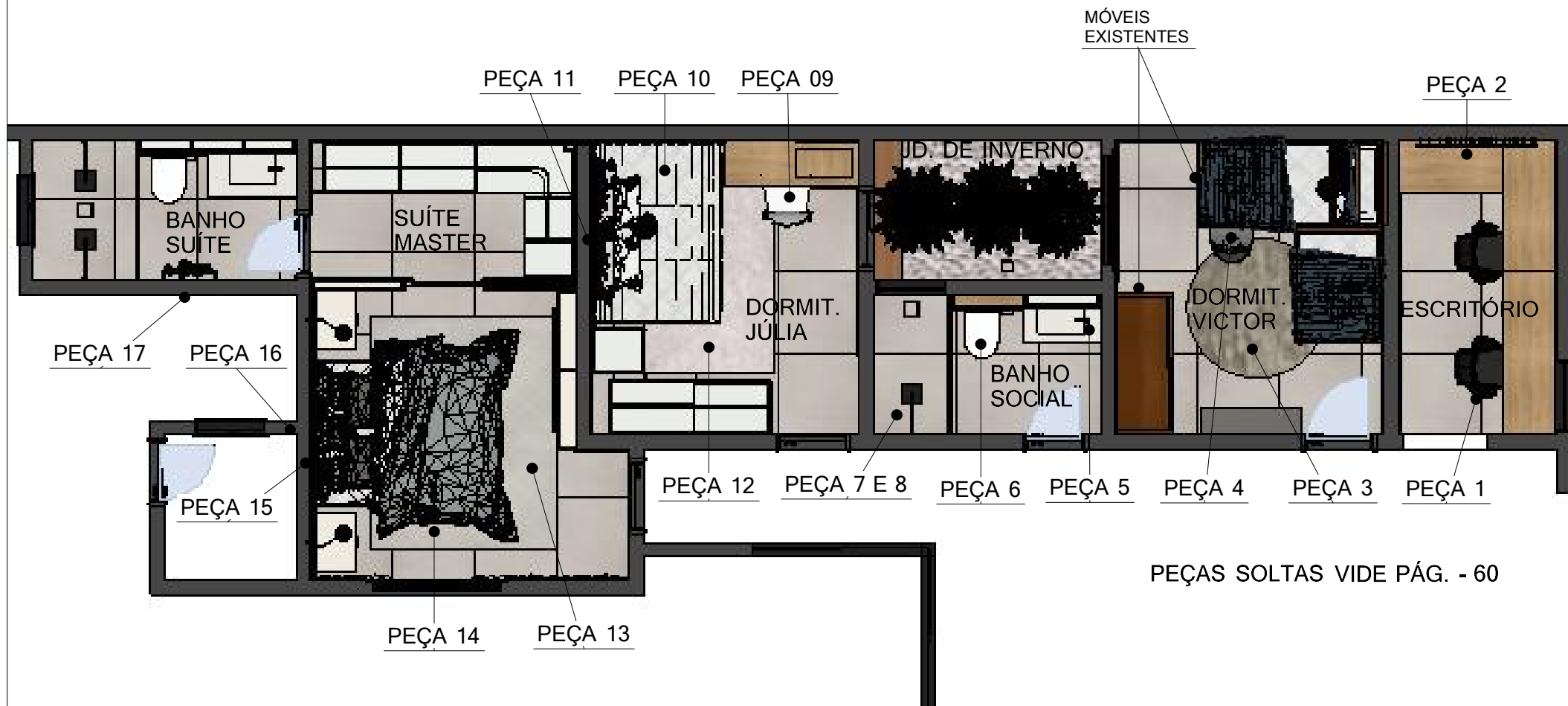

PLANTA DE LAYOUT
esc 1:60

NOTAS GERAIS:
 - MEDIDAS EM METROS.
 - MEDIDAS FORNECIDAS PELO CLIENTE FORAM CONSIDERADAS NA ELABORAÇÃO DESSE PROJETO.
 - MEDIDAS DEVEM SER CONFERIDAS NO LOCAL PELO CONSTRUTOR/ RESPONSÁVEL DA OBRA.
 - QUANDO HOUVER DÚVIDAS NA LEITURA E INTERPRETAÇÃO DE DESENHOS/ PROJETOS, FAVOR ENTRAR EM CONTATO.



Projeto de int: PLANTA DE LAYOUT	Ambiente: ÁREA PRIVATIVA
Cliente: ARIANA E JEFFERSON	Escala: 1:60
Endereço: RESIDENCIAL LAGO DOS IPÊS, ITAPETININGA- SP	
Responsável: AMANDA GUIDES	CAU: A269453-0
Revisão nº: 00	Data: 21/11/2022
	Folha nº: 59/148



PEÇA 1
Cadeira giratória
de escritório Finland
0,66m L x
1,09m A x
0,70m P
Quantidade: 2

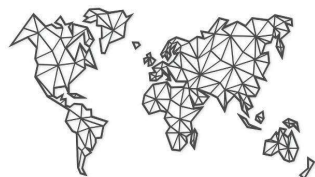

PEÇA 2
Quadro mapa
mundi
em MDF
minimalista
1,30m L x
67,7m A x
Quantidade: 1



PEÇA 3
Tapete Alasca
Grafite Pratatêxtil
1,50m Ø
0,04m A x
Quantidade: 1



PEÇA 4
Cadeira Charles
Eames Adaplas
0,47m L x
0,83m A x
0,55m P
Quantidade: 1



PEÇA 5
Torneira baixa
monocomando
preta F2015b Liga
0,05m L x
0,17m A x
0,15m P
Quantidade: 2



PEÇA 6
Vaso sanitário
Acies Tubrax
0,37m L x
0,77m A x
0,68m P
Quantidade: 2



PEÇA 7
Chuveiro Acqua Storm
Ultra Black Lorenzetti
0,21m L x
0,26m A x
0,55m P
Quantidade: 3



PEÇA 8
Acab. de registro
Mearim Pingoo.casa
0,05m L x
0,07m A x
0,05m P
Quantidade: 3



PEÇA 9
Cadeira acrílica
Louis Ghost Incolor
0,54m L x
0,92m A x
0,56m P
Quantidade: 1



PEÇA 10
Colchão + box
tamanho viúva
1,38m L x
0,65m A x
1,88m C
Quantidade: 1



PEÇA 11 / PEÇA 15
Placa de cabeceira
Suede bege Fattoria
0,20m L x
0,80m A x
Total mts: 6,4m
Quantidade: 32



PEÇA 12
Tapete Faro liso
Niazi Chohfi
1,40m L x
0,01m A x
2,00m C
Quantidade: 1

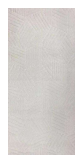

PEÇA 13
Tapete Windsor
Niazi Chohfi
2,00m L x
2,50m C
Quantidade: 1



PEÇA 14
Colchão + box
tamanho queen
1,58m L x
0,70m A x
1,98m C
Quantidade: 1



PEÇA 16
Par de quadros
dente de leão
Go quadros
0,60m L x
0,90m A
Quantidade: 1



PEÇA 17
Toalheiro térmico
preto Flape
0,56m L x
0,78m A x
0,12m P
Quantidade: 1

PEÇAS SOLTAS sem escala

NOTAS GERAIS:

- MEDIDAS EM METROS.
- MEDIDAS FORNECIDAS PELO CLIENTE FORAM CONSIDERADAS NA ELABORAÇÃO DESSE PROJETO.
- MEDIDAS DEVEM SER CONFERIDAS NO LOCAL PELO CONSTRUTOR/ RESPONSÁVEL DA OBRA.
- QUANDO HOUVER DÚVIDAS NA LEITURA E INTERPRETAÇÃO DE DESENHOS/ PROJETOS, FAVOR ENTRAR EM CONTATO.



Projeto de int: PEÇAS SOLTAS	Ambiente: ÁREA PRIVATIVA
Cliente: ARIANA E JEFFERSON	Escala: sem escala
Endereço: RESIDENCIAL LAGO DOS IPÊS, ITAPETININGA- SP	
Responsável: AMANDA GUIDES	CAU: A269453-0
Revisão nº: 00	Data: 21/11/2022
	Folha nº: 60/148

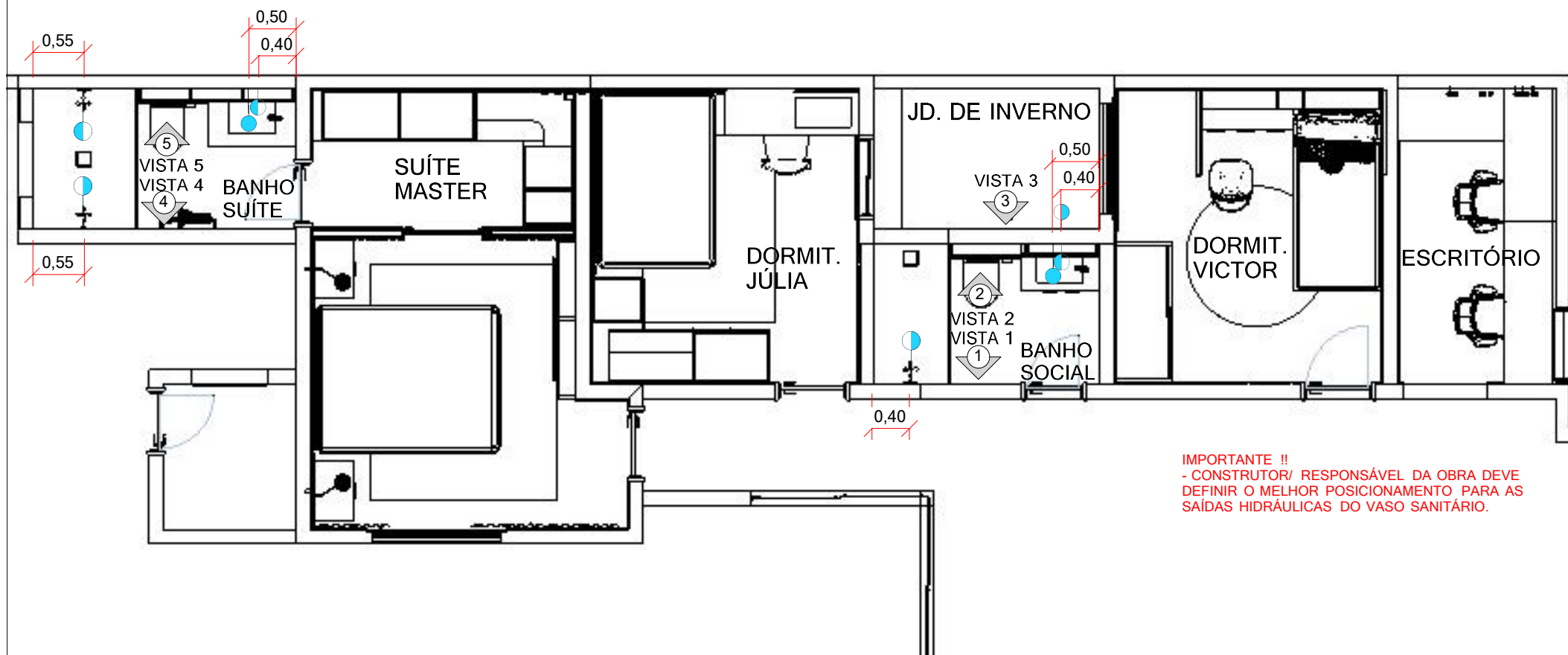

IMPORTANTE !!
- CONSTRUTOR/ RESPONSÁVEL DA OBRA DEVE
DEFINIR O MELHOR POSICIONAMENTO PARA AS
SAÍDAS HIDRÁULICAS DO VASO SANITÁRIO.

LEGENDA

- Registro de pressão
- Saída de água
- Saída de esgoto

NOTAS:
- CONSTRUTOR/ RESPONSÁVEL DA OBRA DEVE
DEFINIR O MELHOR POSICIONAMENTO PARA OS
REGISTROS DE GAVETA.

PLANTA DE HIDRÁULICA esc 1:60

NOTAS GERAIS:
- MEDIDAS EM METROS.
- MEDIDAS FORNECIDAS PELO CLIENTE FORAM
CONSIDERADAS NA ELABORAÇÃO DESSE PROJETO.
- MEDIDAS DEVEM SER CONFERIDAS NO LOCAL PELO
CONSTRUTOR/ RESPONSÁVEL DA OBRA.
- QUANDO HOUVER DÚVIDAS NA LEITURA E INTERPRETAÇÃO
DE DESENHOS/ PROJETOS, FAVOR ENTRAR EM CONTATO.



Projeto de int: PLANTA DE HIDRÁULICA	Ambiente: ÁREA PRIVATIVA
Cliente: ARIANA E JEFFERSON	Escala: 1:60
Endereço: RESIDENCIAL LAGO DOS IPÊS, ITAPETININGA- SP	
Responsável: AMANDA GUIDES	CAU: A269453-0
Revisão nº: 00	Data: 21/11/2022
	Folha nº: 61/148



VISTA 1- HIDRÁULICA
esc 1:40

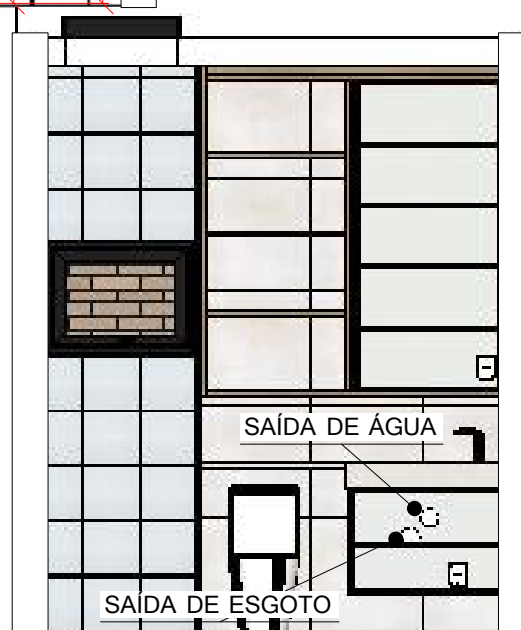
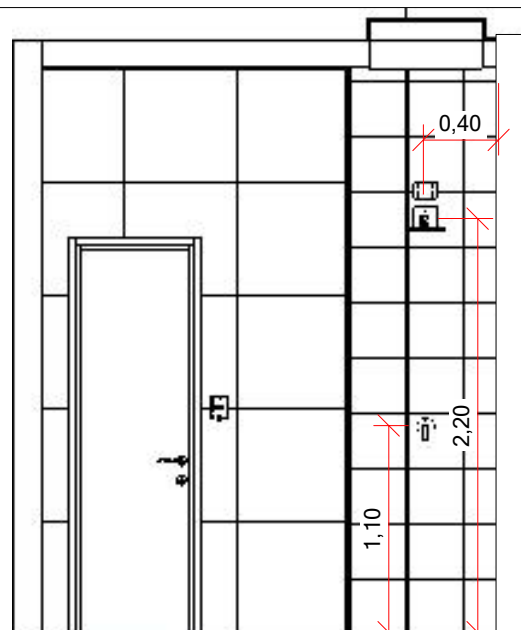

VISTA 2- HIDRÁULICA
esc 1:40

NOTAS:
- CONSTRUTOR/ RESPONSÁVEL DA OBRA DEVE
DEFINIR O MELHOR POSICIONAMENTO PARA OS
REGISTROS DE GAVETA.

IMPORTANTE !!
- CONSTRUTOR/ RESPONSÁVEL DA OBRA DEVE
DEFINIR O MELHOR POSICIONAMENTO PARA AS
SAÍDAS HIDRÁULICAS DO VASO SANITÁRIO.

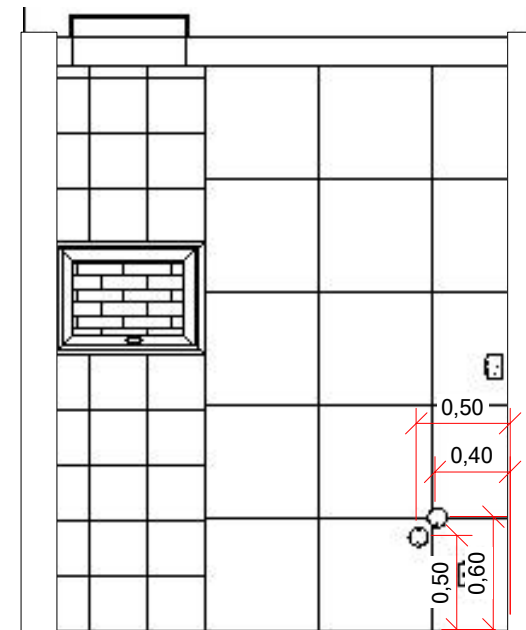

NOTAS GERAIS:
- MEDIDAS EM METROS.
- MEDIDAS FORNECIDAS PELO CLIENTE FORAM
CONSIDERADAS NA ELABORAÇÃO DESSE PROJETO.
- MEDIDAS DEVEM SER CONFERIDAS NO LOCAL PELO
CONSTRUTOR/ RESPONSÁVEL DA OBRA.
- QUANDO HOUVER DÚVIDAS NA LEITURA E INTERPRETAÇÃO
DE DESENHOS/ PROJETOS, FAVOR ENTRAR EM CONTATO.



Projeto de int: VISTAS 1 E 2- HIDRÁULICA	Ambiente: ÁREA PRIVATIVA
Cliente: ARIANA E JEFFERSON	Escala: 1:40
Endereço: RESIDENCIAL LAGO DOS IPÊS, ITAPETININGA- SP	
Responsável: AMANDA GUIDES	CAU: A269453-0
Revisão nº: 00	Data: 21/11/2022
	Folha nº: 62/148

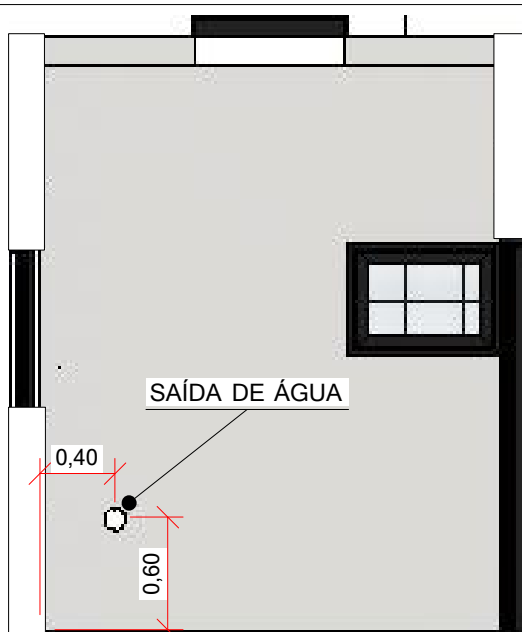

VISTA 3- HIDRÁULICA
esc 1:40

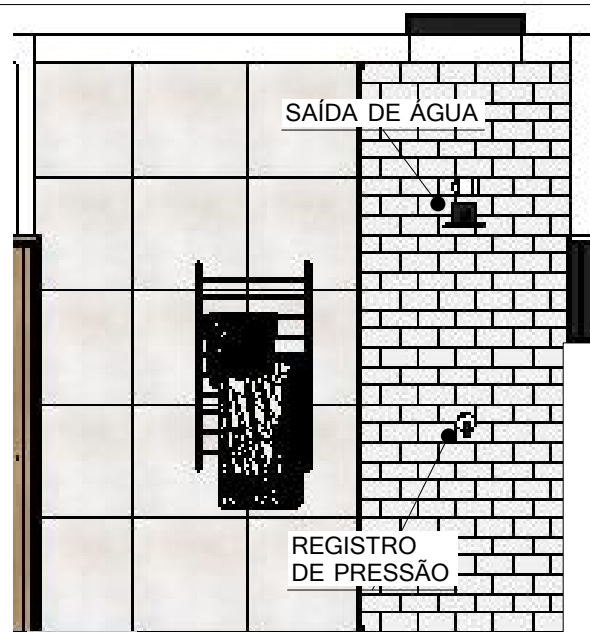

VISTA 4- HIDRÁULICA
esc 1:40

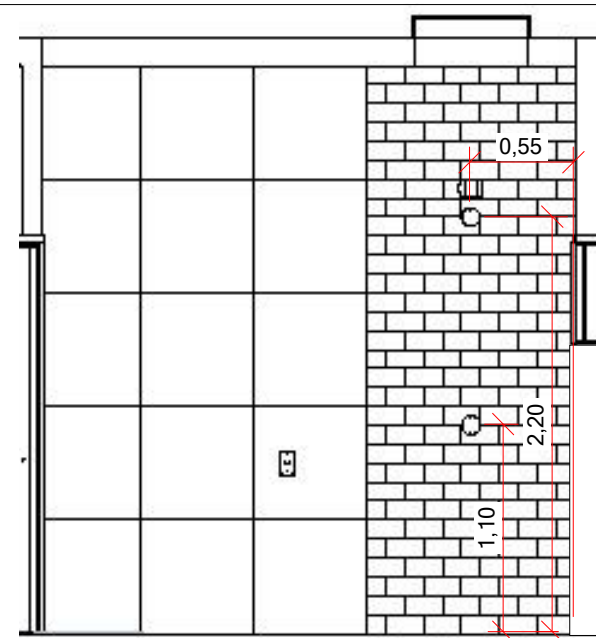

IMPORTANTE !!
- CONSTRUTOR/ RESPONSÁVEL DA OBRA DEVE DEFINIR O MELHOR POSICIONAMENTO PARA AS SAÍDAS HIDRÁULICAS DO VASO SANITÁRIO.

NOTAS:
- CONSTRUTOR/ RESPONSÁVEL DA OBRA DEVE DEFINIR O MELHOR POSICIONAMENTO PARA OS REGISTROS DE GAVETA.



VISTA 5- HIDRÁULICA
esc 1:40

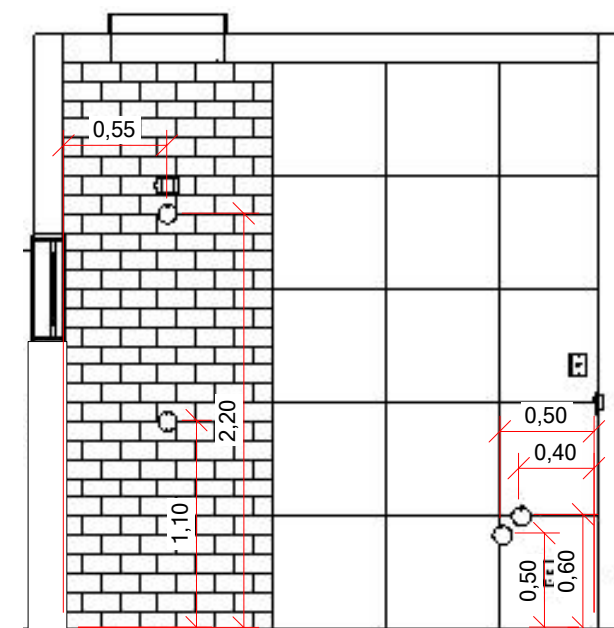

NOTAS GERAIS:
- MEDIDAS EM METROS.
- MEDIDAS FORNECIDAS PELO CLIENTE FORAM CONSIDERADAS NA ELABORAÇÃO DESSE PROJETO.
- MEDIDAS DEVEM SER CONFERIDAS NO LOCAL PELO CONSTRUTOR/ RESPONSÁVEL DA OBRA.
- QUANDO HOUVER DÚVIDAS NA LEITURA E INTERPRETAÇÃO DE DESENHOS/ PROJETOS, FAVOR ENTRAR EM CONTATO.



Projeto de int: VISTAS 3,4 E 5- HIDRÁULICA	Ambiente: ÁREA PRIVATIVA
Cliente: ARIANA E JEFFERSON	Escala: 1:40
Endereço: RESIDENCIAL LAGO DOS IPÊS, ITAPETININGA- SP	
Responsável: AMANDA GUIDES	CAU: A269453-0
Revisão nº: 00	Data: 21/11/2022
	Folha nº: 63/148

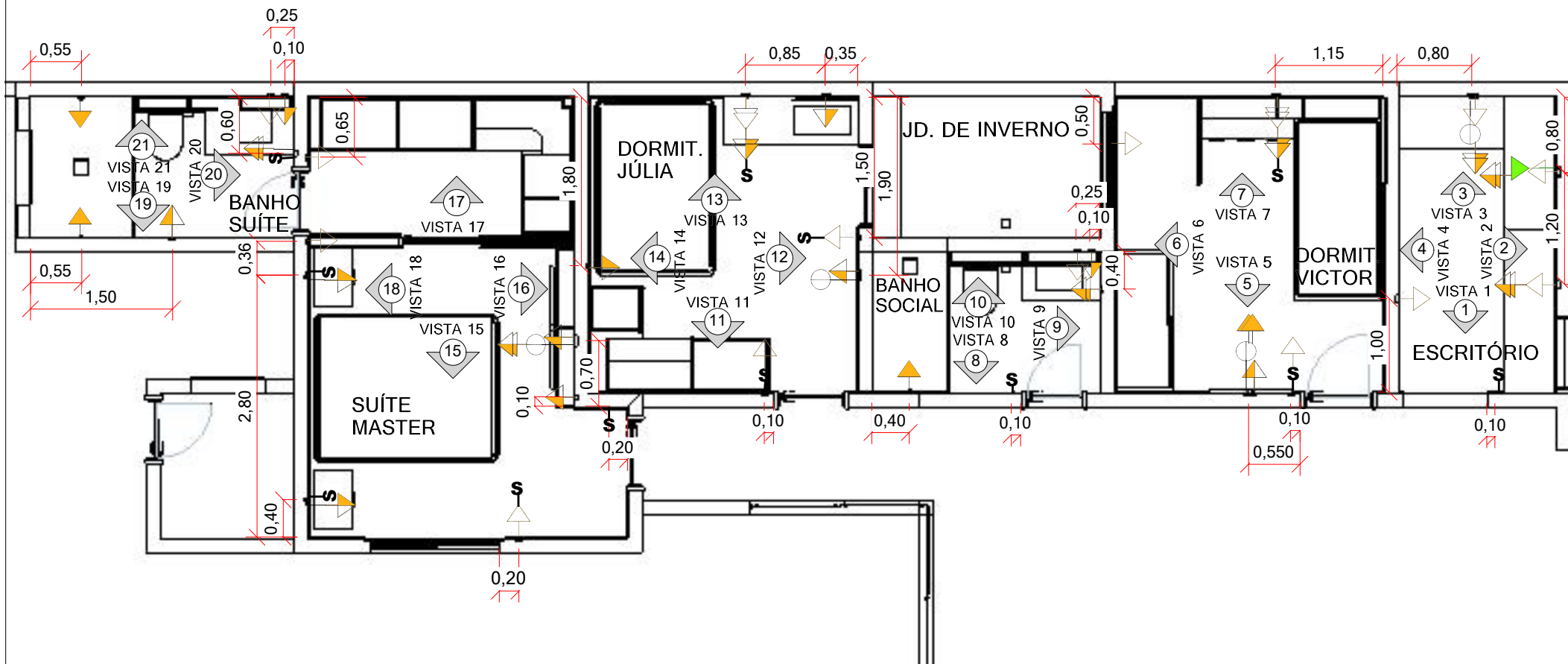

PLANTA DE ELÉTRICA

esc 1:60

NOTAS:
- CONSTRUTOR/ RESPONSÁVEL DA OBRA DEVE
DEFINIR O MELHOR POSICIONAMENTO PARA O
QUADRO GERAL DE ENERGIA.

LEGENDA

	Tomada baixa		Tomada média dupla		Interruptor
	Tomada baixa dupla		Tomada alta		Campainha
	Tomada média		Tomada alta dupla		Antena
	Tomada no piso		Telefone		

NOTAS GERAIS:
- MEDIDAS EM METROS.
- MEDIDAS FORNECIDAS PELO CLIENTE FORAM
CONSIDERADAS NA ELABORAÇÃO DESSE PROJETO.
- MEDIDAS DEVEM SER CONFERIDAS NO LOCAL PELO
CONSTRUTOR/ RESPONSÁVEL DA OBRA.
- QUANDO HOUVER DÚVIDAS NA LEITURA E INTERPRETAÇÃO
DE DESENHOS/ PROJETOS, FAVOR ENTRAR EM CONTATO.



Projeto de int: PLANTA DE ELÉTRICA	Ambiente: ÁREA PRIVATIVA
Cliente: ARIANA E JEFFERSON	Escala: 1:60
Endereço: RESIDENCIAL LAGO DOS IPÊS, ITAPETININGA- SP	
Responsável: AMANDA GUIDES	CAU: A269453-0
Revisão nº: 00	Data: 21/11/2022
	Folha nº: 64/148



VISTA 1- ELÉTRICA esc 1:40

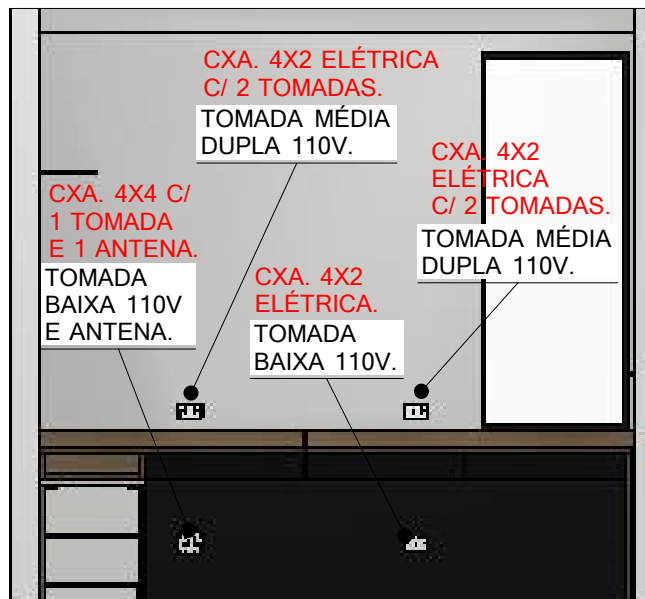
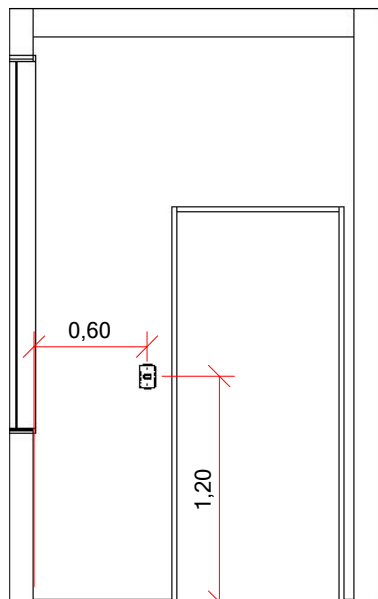

VISTA 2- ELÉTRICA esc. 1:40

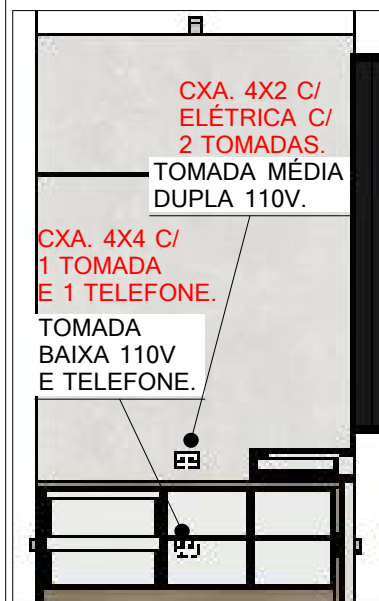
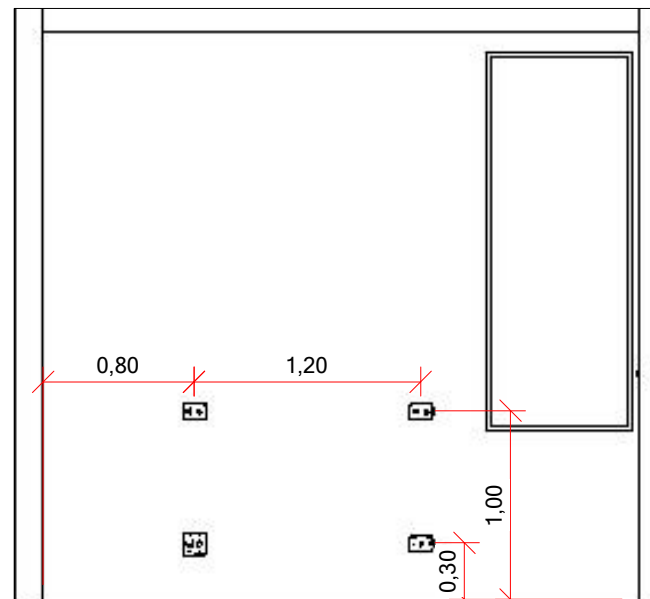

VISTA 3- ELÉTRICA esc 1:40

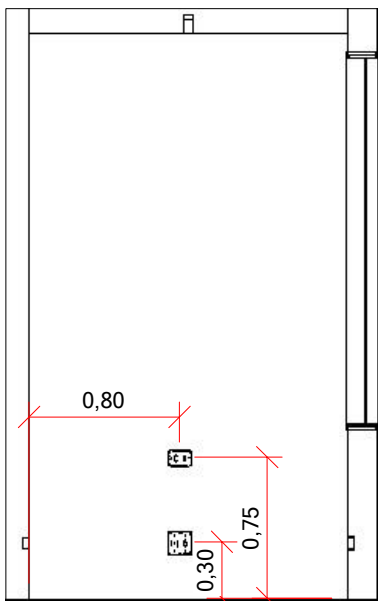

VISTA 4- ELÉTRICA esc 1:40

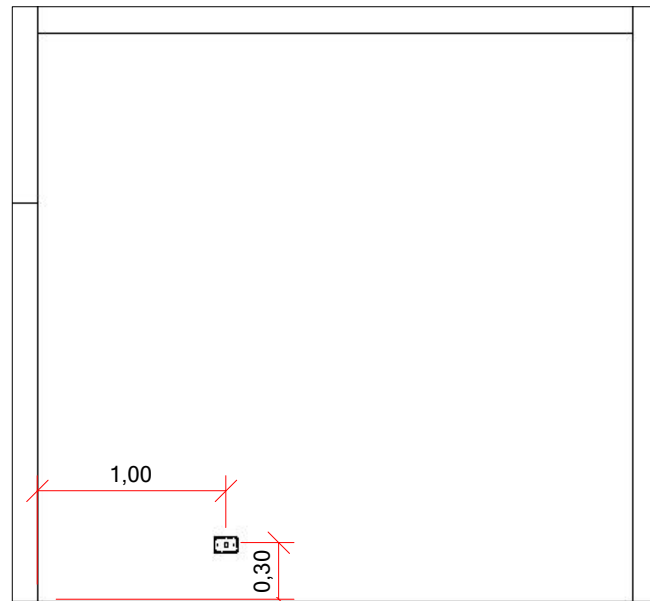

NOTAS GERAIS:

- MEDIDAS EM METROS.
- MEDIDAS FORNECIDAS PELO CLIENTE FORAM CONSIDERADAS NA ELABORAÇÃO DESSE PROJETO.
- MEDIDAS DEVEM SER CONFERIDAS NO LOCAL PELO CONSTRUTOR/ RESPONSÁVEL DA OBRA.
- QUANDO HOUVER DÚVIDAS NA LEITURA E INTERPRETAÇÃO DE DESENHOS/ PROJETOS, FAVOR ENTRAR EM CONTATO.

NOTAS:

- CONSTRUTOR/ RESPONSÁVEL DA OBRA DEVE DEFINIR O MELHOR POSICIONAMENTO PARA O QUADRO GERAL DE ENERGIA.

Amanda Guides
ARQUITETURA E INTERIORES

Projeto de int: VISTAS 1, 2, 3 E 4- ELÉTRICA	Ambiente: ÁREA PRIVATIVA
Cliente: ARIANA E JEFFERSON	Escala: 1:40
Endereço: RESIDENCIAL LAGO DOS IPÊS, ITAPETININGA- SP	
Responsável: AMANDA GUIDES	CAU: A269453-0
Revisão nº: 00	Data: 21/11/2022
	Folha nº: 65/148

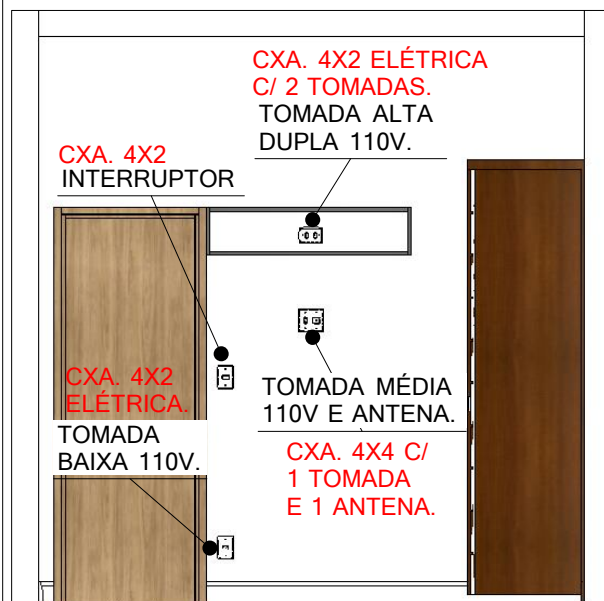

VISTA 5- ELÉTRICA esc 1:40

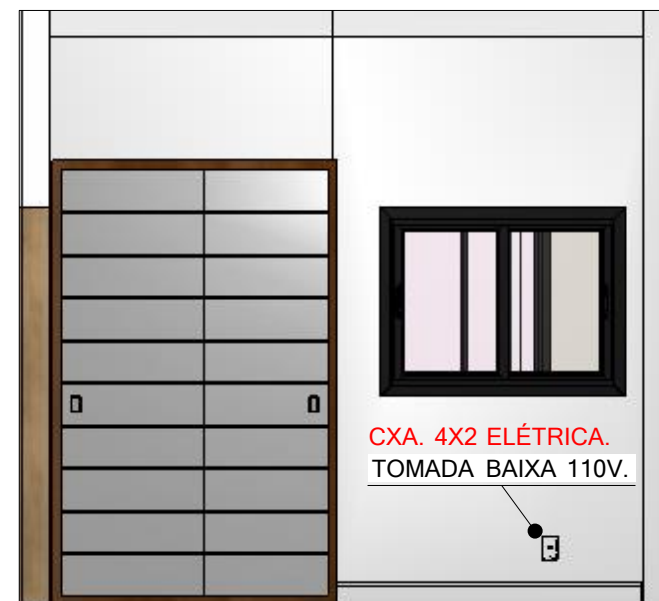
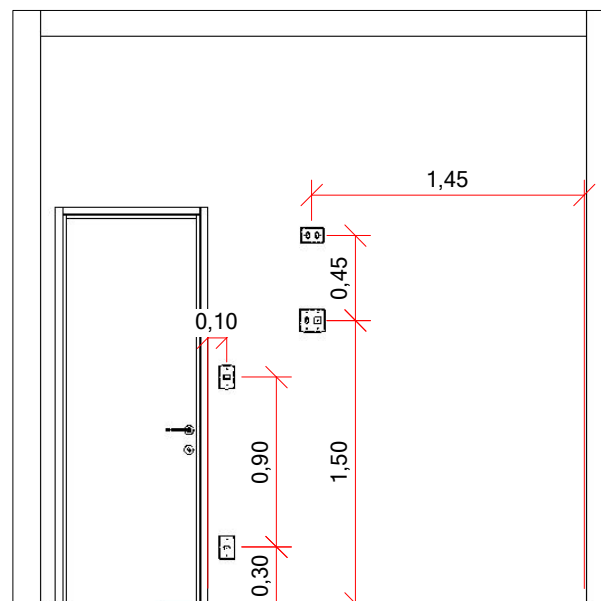

VISTA 6- ELÉTRICA esc 1:40

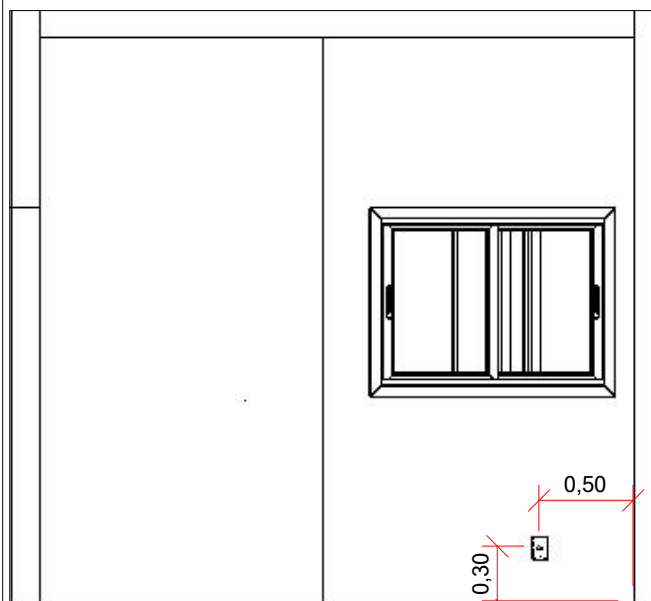

VISTA 6- ELÉTRICA esc 1:40



VISTA 7- ELÉTRICA esc 1:40

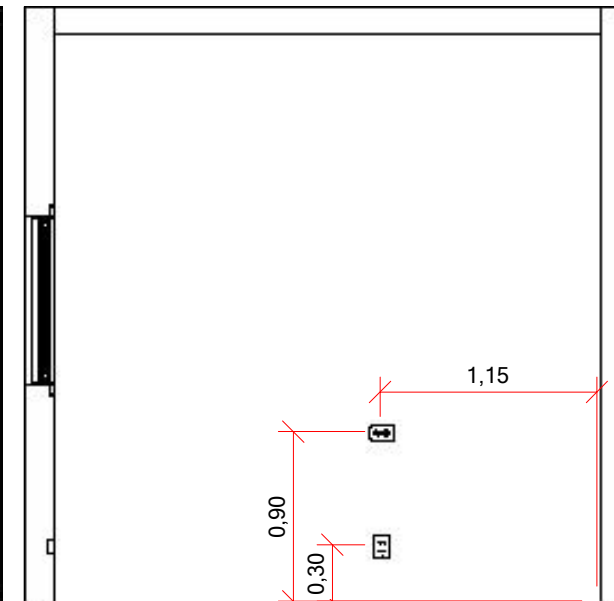

NOTAS GERAIS:
 - MEDIDAS EM METROS.
 - MEDIDAS FORNECIDAS PELO CLIENTE FORAM CONSIDERADAS NA ELABORAÇÃO DESSE PROJETO.
 - MEDIDAS DEVEM SER CONFERIDAS NO LOCAL PELO CONSTRUTOR/ RESPONSÁVEL DA OBRA.
 - QUANDO HOUVER DÚVIDAS NA LEITURA E INTERPRETAÇÃO DE DESENHOS/ PROJETOS, FAVOR ENTRAR EM CONTATO.

NOTAS:
 - CONSTRUTOR/ RESPONSÁVEL DA OBRA DEVE DEFINIR O MELHOR POSICIONAMENTO PARA O QUADRO GERAL DE ENERGIA.



Projeto de int: VISTAS 5, 6 E 7- ELÉTRICA	Ambiente: ÁREA PRIVATIVA
Cliente: ARIANA E JEFFERSON	Escala: 1:40
Endereço: RESIDENCIAL LAGO DOS IPÊS, ITAPETININGA- SP	
Responsável: AMANDA GUIDES	CAU: A269453-0
Revisão nº: 00	Data: 21/11/2022
	Folha nº: 66/148

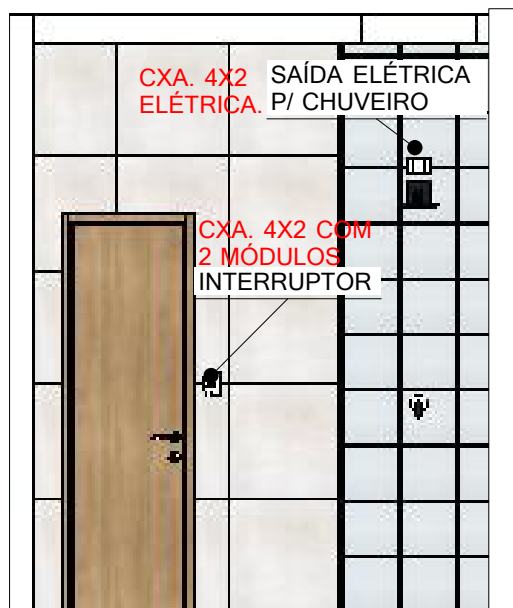

VISTA 8- ELÉTRICA esc 1:40

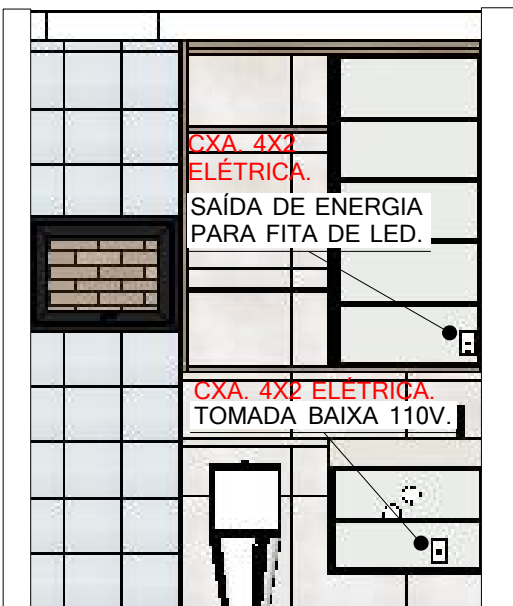
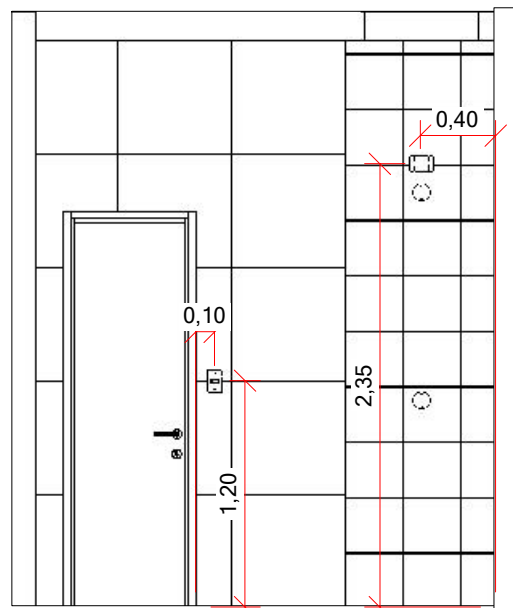

VISTA 10- ELÉTRICA esc 1:40

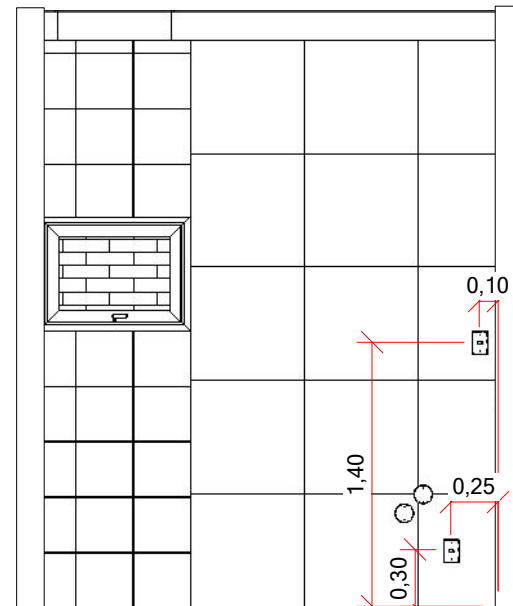

NOTAS GERAIS:
 - MEDIDAS EM METROS.
 - MEDIDAS FORNECIDAS PELO CLIENTE FORAM CONSIDERADAS NA ELABORAÇÃO DESSE PROJETO.
 - MEDIDAS DEVEM SER CONFERIDAS NO LOCAL PELO CONSTRUTOR/ RESPONSÁVEL DA OBRA.
 - QUANDO HOUVER DÚVIDAS NA LEITURA E INTERPRETAÇÃO DE DESENHOS/ PROJETOS, FAVOR ENTRAR EM CONTATO.

NOTAS:
 - CONSTRUTOR/ RESPONSÁVEL DA OBRA DEVE DEFINIR O MELHOR POSICIONAMENTO PARA O QUADRO GERAL DE ENERGIA.

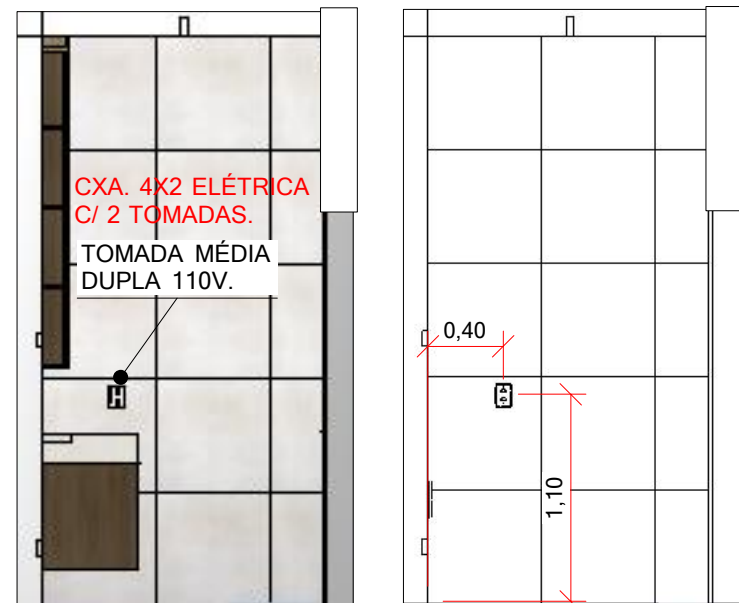

VISTA 9- ELÉTRICA esc 1:40

Projeto de int: VISTAS 8,9 E 10- ELÉTRICA	Ambiente: ÁREA PRIVATIVA
Cliente: ARIANA E JEFFERSON	Escala: 1:40
Endereço: RESIDENCIAL LAGO DOS IPÊS, ITAPETININGA- SP	
Responsável: AMANDA GUIDES	CAU: A269453-0
Revisão nº: 00	Data: 21/11/2022
	Folha nº: 67/148



VISTA 11- ELÉTRICA esc 1:40



VISTA 12- ELÉTRICA esc 1:40

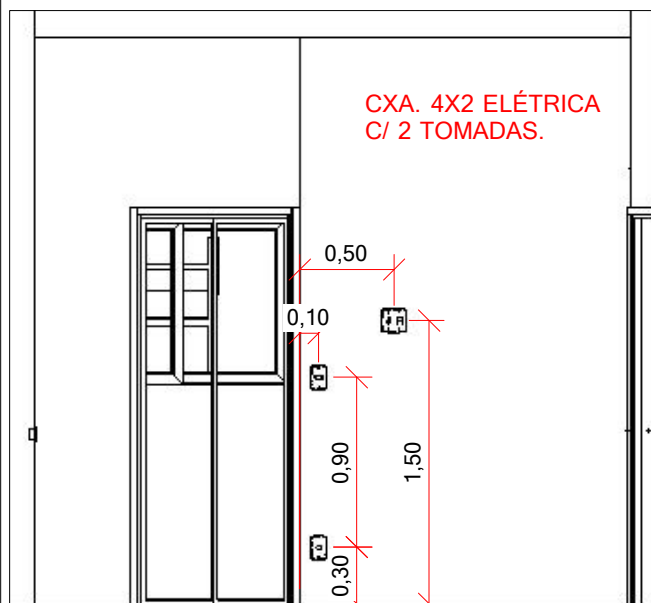

VISTA 12- ELÉTRICA esc 1:40

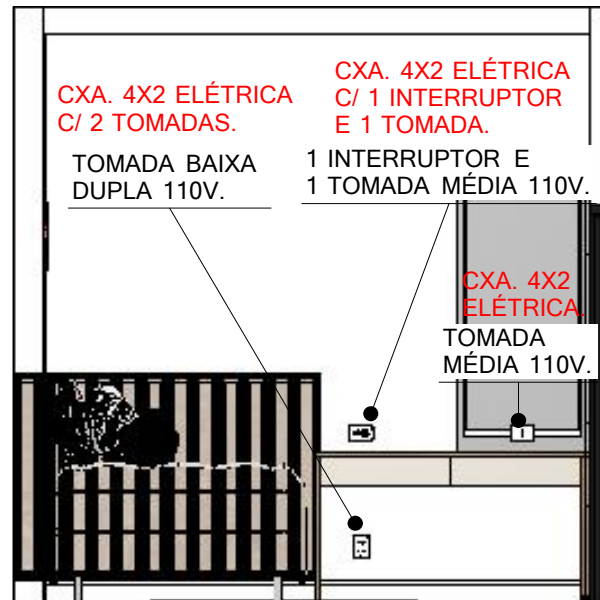

VISTA 13- ELÉTRICA esc 1:40

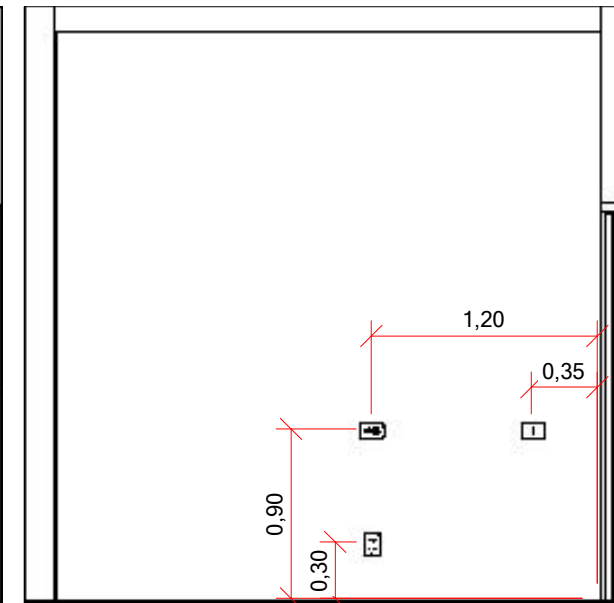

NOTAS GERAIS:
 - MEDIDAS EM METROS.
 - MEDIDAS FORNECIDAS PELO CLIENTE FORAM CONSIDERADAS NA ELABORAÇÃO DESSE PROJETO.
 - MEDIDAS DEVEM SER CONFERIDAS NO LOCAL PELO CONSTRUTOR/ RESPONSÁVEL DA OBRA.
 - QUANDO HOUVER DÚVIDAS NA LEITURA E INTERPRETAÇÃO DE DESENHOS/ PROJETOS, FAVOR ENTRAR EM CONTATO.

NOTAS:
 - CONSTRUTOR/ RESPONSÁVEL DA OBRA DEVE DEFINIR O MELHOR POSICIONAMENTO PARA O QUADRO GERAL DE ENERGIA.

Amanda Guides
 ARQUITETURA E INTERIORES

Projeto de int: VISTAS 11,12 E 13- ELÉTRICA	Ambiente: ÁREA PRIVATIVA
Cliente: ARIANA E JEFFERSON	Escala: 1:40
Endereço: RESIDENCIAL LAGO DOS IPÊS, ITAPETININGA- SP	
Responsável: AMANDA GUIDES	CAU: A269453-0
Revisão nº: 00	Data: 21/11/2022
	Folha nº: 68/148



VISTA 14- ELÉTRICA esc 1:40

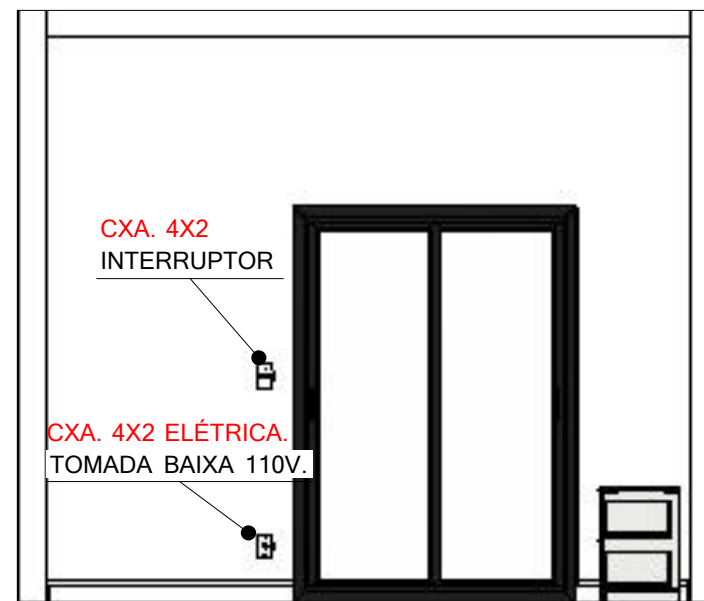
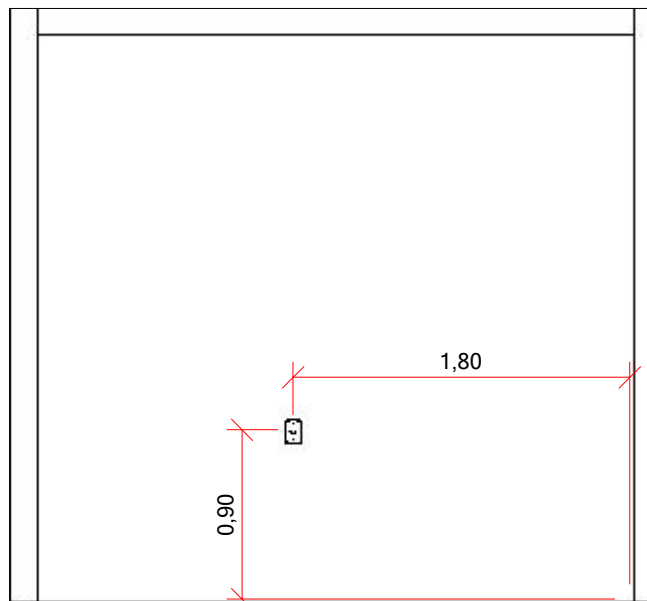

VISTA 15- ELÉTRICA esc 1:40

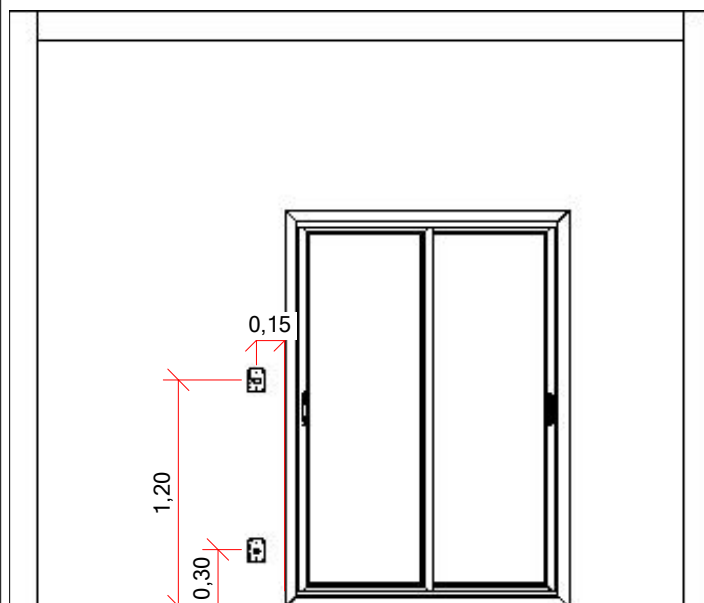

VISTA 15- ELÉTRICA esc 1:40

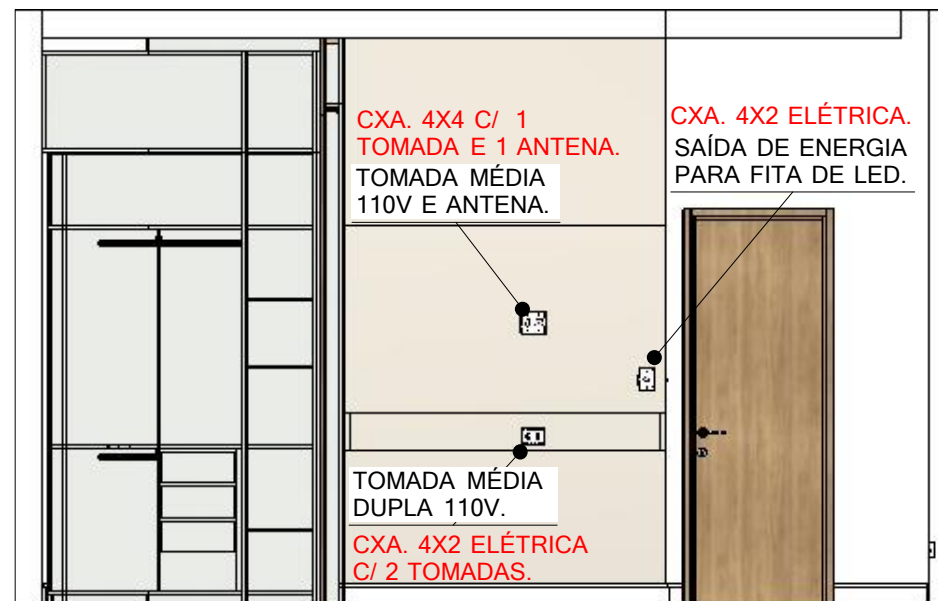

VISTA 16- ELÉTRICA esc 1:40

NOTAS GERAIS:
 - MEDIDAS EM METROS.
 - MEDIDAS FORNECIDAS PELO CLIENTE FORAM CONSIDERADAS NA ELABORAÇÃO DESSE PROJETO.
 - MEDIDAS DEVEM SER CONFERIDAS NO LOCAL PELO CONSTRUTOR/ RESPONSÁVEL DA OBRA.
 - QUANDO HOUVER DÚVIDAS NA LEITURA E INTERPRETAÇÃO DE DESENHOS/ PROJETOS, FAVOR ENTRAR EM CONTATO.

NOTAS:
 - CONSTRUTOR/ RESPONSÁVEL DA OBRA DEVE DEFINIR O MELHOR POSICIONAMENTO PARA O QUADRO GERAL DE ENERGIA.

Amanda Guides
 ARQUITETURA E INTERIORES

Projeto de int: VISTAS 14,15 E 16- ELÉTRICA	Ambiente: ÁREA PRIVATIVA
Cliente: ARIANA E JEFFERSON	Escala: 1:40
Endereço: RESIDENCIAL LAGO DOS IPÊS, ITAPETININGA- SP	
Responsável: AMANDA GUIDES	CAU: A269453-0
Revisão nº: 00	Data: 21/11/2022
	Folha nº: 69/148

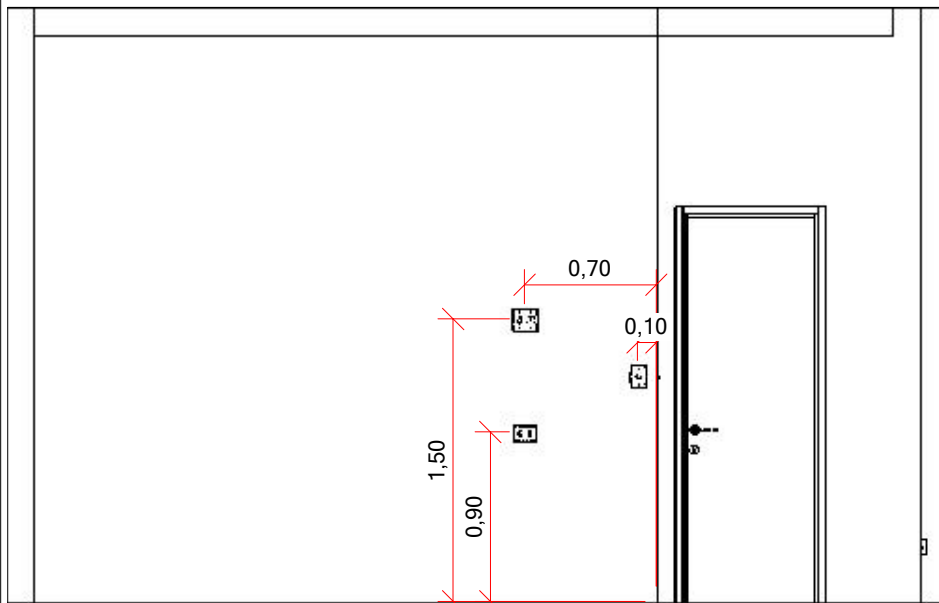

VISTA 16- ELÉTRICA esc 1:40

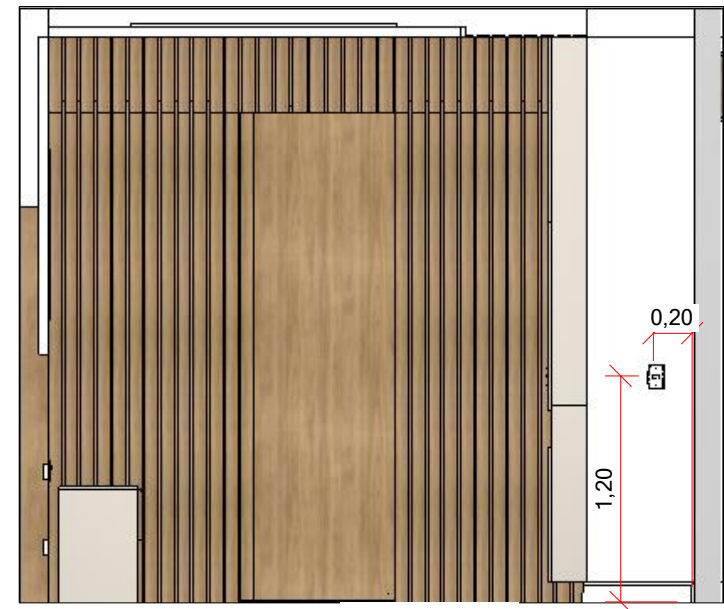

VISTA 17- ELÉTRICA esc 1:40



VISTA 18- ELÉTRICA esc 1:40

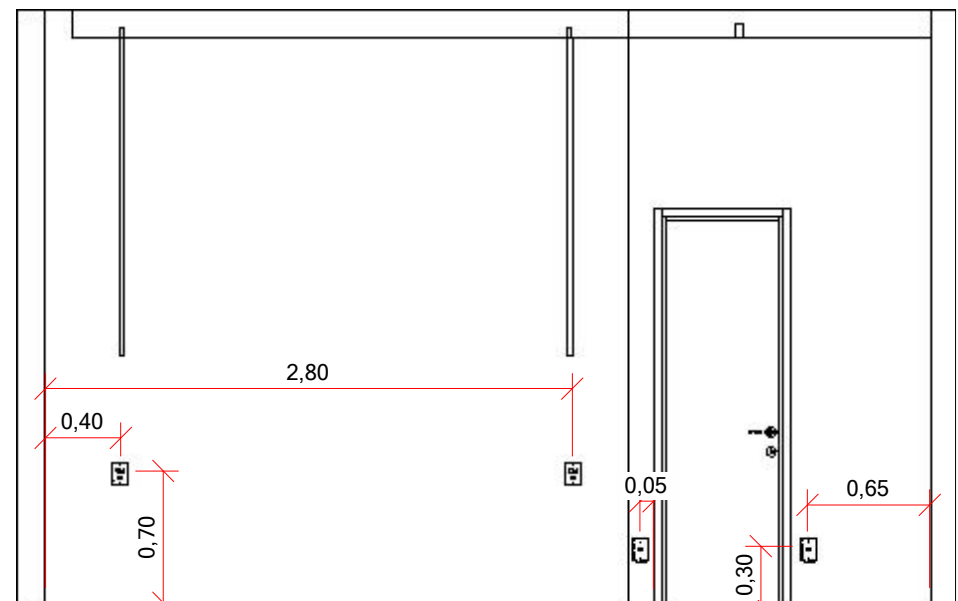

VISTA 18- ELÉTRICA esc 1:40

NOTAS GERAIS:

- MEDIDAS EM METROS.
- MEDIDAS FORNECIDAS PELO CLIENTE FORAM CONSIDERADAS NA ELABORAÇÃO DESSE PROJETO.
- MEDIDAS DEVEM SER CONFERIDAS NO LOCAL PELO CONSTRUTOR/ RESPONSÁVEL DA OBRA.
- QUANDO HOUVER DÚVIDAS NA LEITURA E INTERPRETAÇÃO DE DESENHOS/ PROJETOS, FAVOR ENTRAR EM CONTATO.

NOTAS:

- CONSTRUTOR/ RESPONSÁVEL DA OBRA DEVE DEFINIR O MELHOR POSICIONAMENTO PARA O QUADRO GERAL DE ENERGIA.

Amanda Guides
ARQUITETURA E INTERIORES

Projeto de int: VISTAS 16,17 E 18- ELÉTRICA	Ambiente: ÁREA PRIVATIVA
Cliente: ARIANA E JEFFERSON	Escala: 1:40
Endereço: RESIDENCIAL LAGO DOS IPÊS, ITAPETININGA- SP	
Responsável: AMANDA GUIDES	CAU: A269453-0
Revisão nº: 00	Data: 21/11/2022
	Folha nº: 70/148

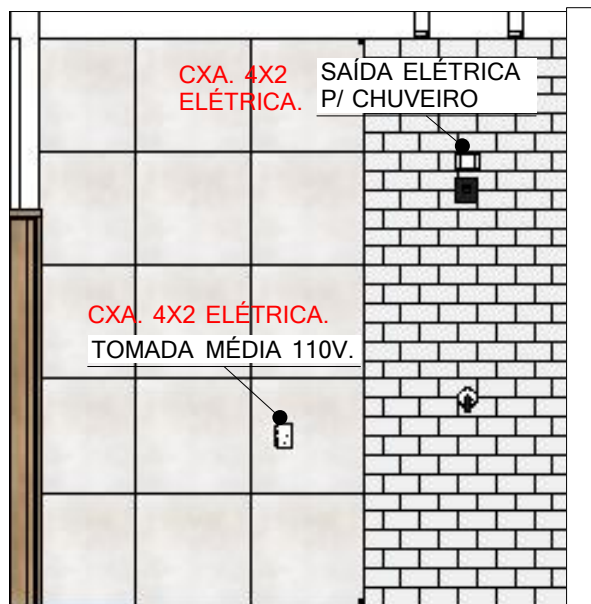

VISTA 19- ELÉTRICA esc 1:40

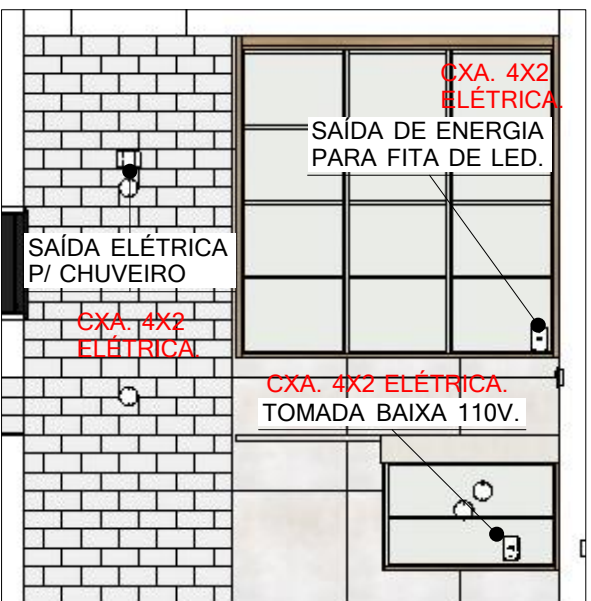
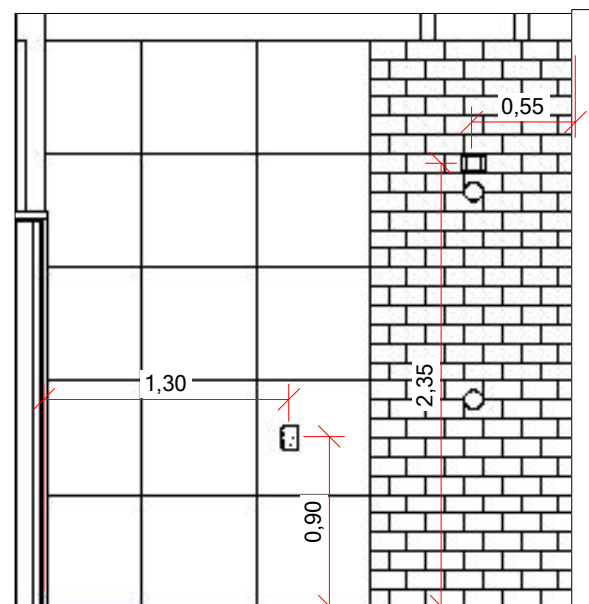

VISTA 21- ELÉTRICA esc 1:40

NOTAS GERAIS:
 - MEDIDAS EM METROS.
 - MEDIDAS FORNECIDAS PELO CLIENTE FORAM CONSIDERADAS NA ELABORAÇÃO DESSE PROJETO.
 - MEDIDAS DEVEM SER CONFERIDAS NO LOCAL PELO CONSTRUTOR/ RESPONSÁVEL DA OBRA.
 - QUANDO HOUVER DÚVIDAS NA LEITURA E INTERPRETAÇÃO DE DESENHOS/ PROJETOS, FAVOR ENTRAR EM CONTATO.

NOTAS:
 - CONSTRUTOR/ RESPONSÁVEL DA OBRA DEVE DEFINIR O MELHOR POSICIONAMENTO PARA O QUADRO GERAL DE ENERGIA.



VISTA 20- ELÉTRICA

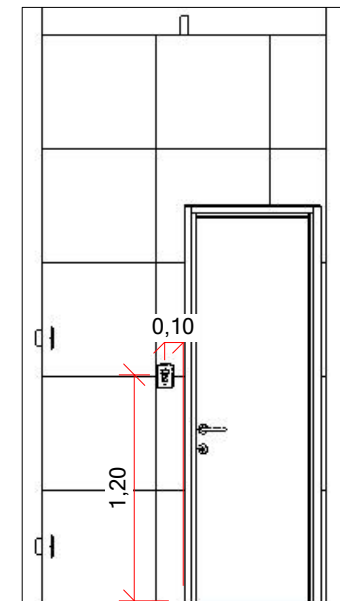

esc 1:40

Projeto de int: VISTAS 19,20 E 21- ELÉTRICA	Ambiente: ÁREA PRIVATIVA
Cliente: ARIANA E JEFFERSON	Escala: 1:40
Endereço: RESIDENCIAL LAGO DOS IPÊS, ITAPETININGA- SP	
Responsável: AMANDA GUIDES	CAU: A269453-0
Revisão nº: 00	Data: 21/11/2022
	Folha nº: 71/148

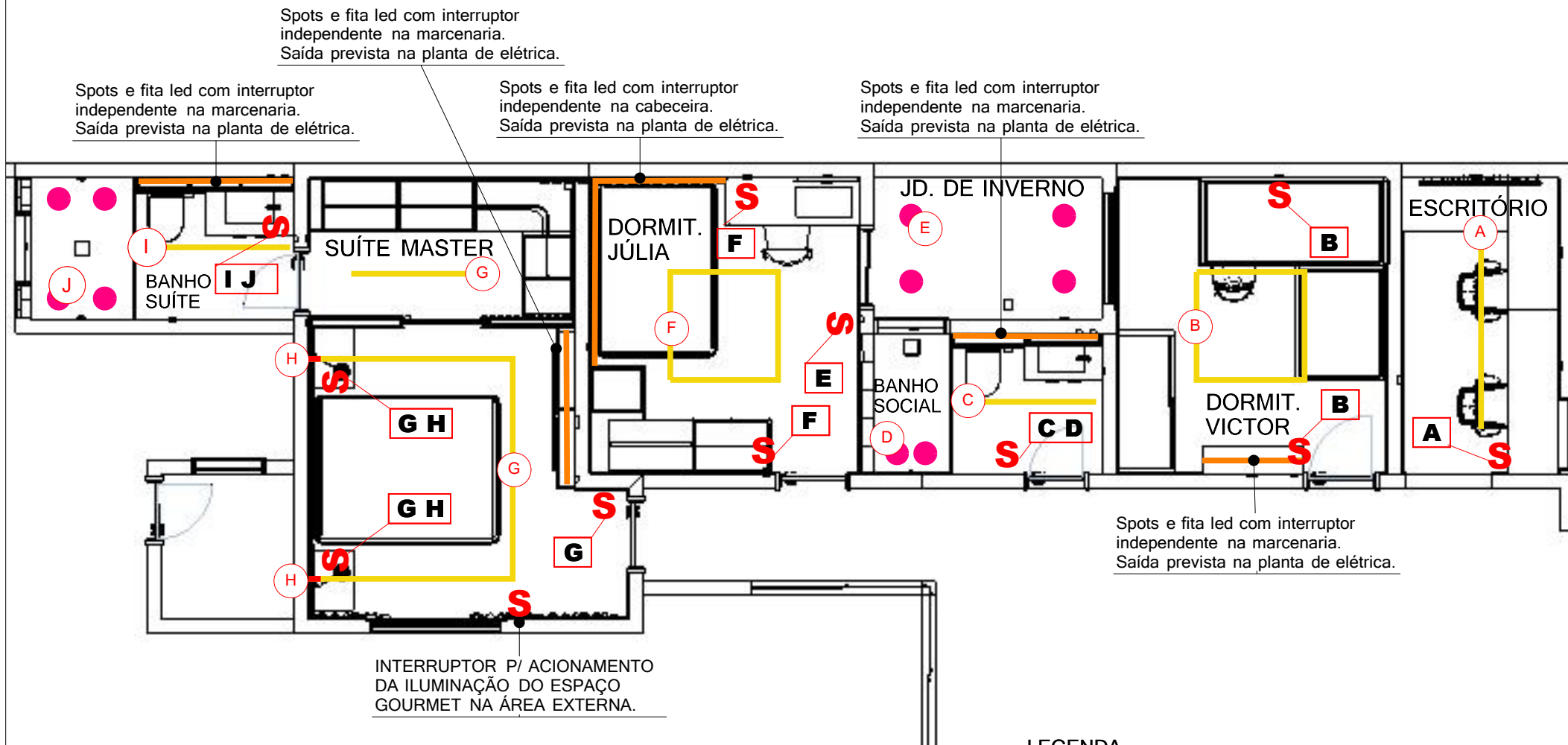

PLANTA DE DISTRIBUIÇÃO

esc 1:60

NOTA:
- CONSTRUTOR/ RESPONSÁVEL DA OBRA
DEVE DEFINIR O MELHOR POSICIONAMENTO
PARA O QUADRO GERAL DE ENERGIA.

NOTAS GERAIS:
- MEDIDAS EM METROS.
- MEDIDAS FORNECIDAS PELO CLIENTE FORAM
CONSIDERADAS NA ELABORAÇÃO DESSE PROJETO.
- MEDIDAS DEVEM SER CONFERIDAS NO LOCAL PELO
CONSTRUTOR/ RESPONSÁVEL DA OBRA.
- QUANDO HOUVER DÚVIDAS NA LEITURA E INTERPRETAÇÃO
DE DESENHOS/ PROJETOS, FAVOR ENTRAR EM CONTATO.



Projeto de int: PLANTA DE DISTRIBUIÇÃO	Ambiente: ÁREA PRIVATIVA
Cliente: ARIANA E JEFFERSON	Escala: 1:60
Endereço: RESIDENCIAL LAGO DOS IPÊS, ITAPETININGA- SP	
Responsável: AMANDA GUIDES	CAU: A269453-0
Revisão nº: 00	Data: 21/11/2022
	Folha nº: 72/148

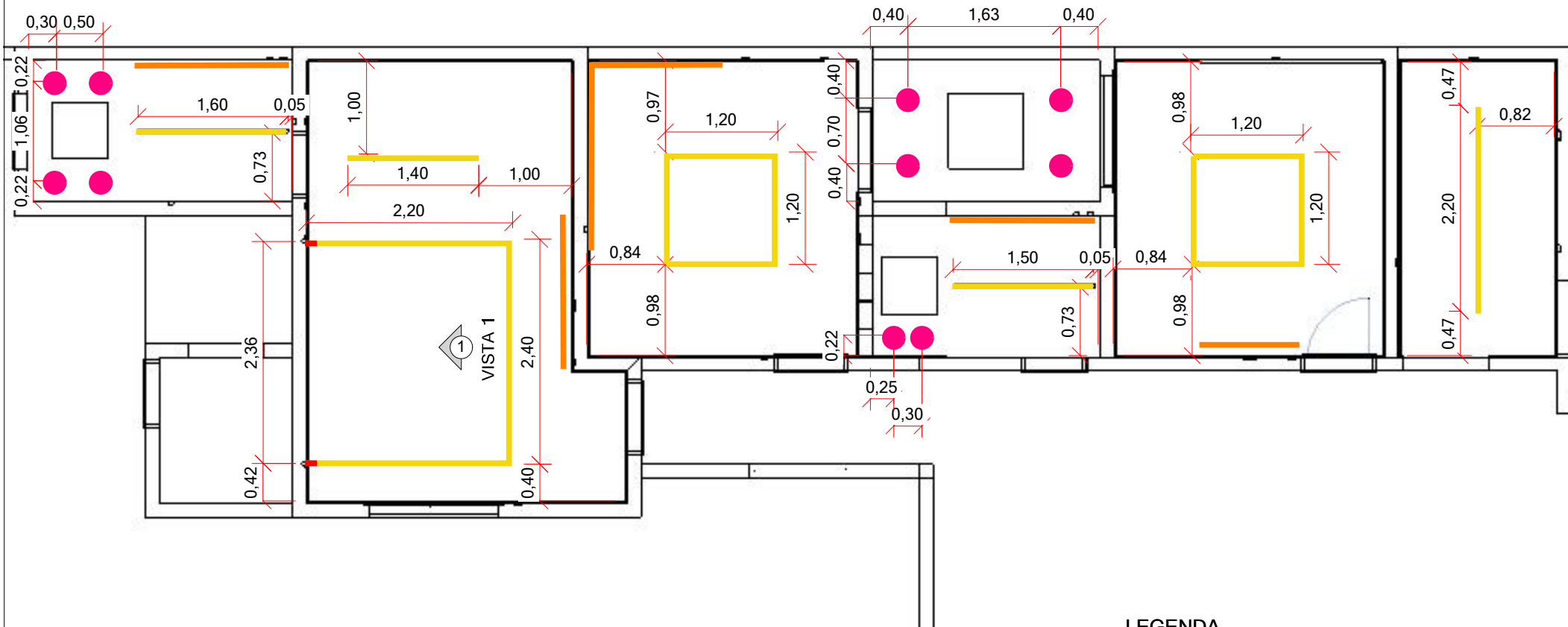

PLANTA DE LUMINOTÉCNICA
esc 1:60

NOTA:
- MEDIDA DOS SPOTS E ARANDELAS A PARTIR DO EIXO E AS DEMAIS A PARTIR DAS EXTREMIDADES.
- CONSTRUTOR/ RESPONSÁVEL DA OBRA DEVE DEFINIR O MELHOR POSICIONAMENTO PARA O QUADRO GERAL DE ENERGIA.

LEGENDA

- Arandela- x 2
- Spot PAR 20- x 10
- Perfil de LED 25mm- x 5
- Perfil de LED x 7 (definir espessura)

NOTAS GERAIS:
- MEDIDAS EM METROS.
- MEDIDAS FORNECIDAS PELO CLIENTE FORAM CONSIDERADAS NA ELABORAÇÃO DESSE PROJETO.
- MEDIDAS DEVEM SER CONFERIDAS NO LOCAL PELO CONSTRUTOR/ RESPONSÁVEL DA OBRA.
- QUANDO HOUVER DÚVIDAS NA LEITURA E INTERPRETAÇÃO DE DESENHOS/ PROJETOS, FAVOR ENTRAR EM CONTATO.



Projeto de int: PLANTA DE LUMINOTÉCNICA	Ambiente: ÁREA PRIVATIVA
Cliente: ARIANA E JEFFERSON	Escala: 1:60
Endereço: RESIDENCIAL LAGO DOS IPÊS, ITAPETININGA- SP	
Responsável: AMANDA GUIDES	CAU: A269453-0
Revisão nº: 00	Data: 21/11/2022
	Folha nº: 73/148

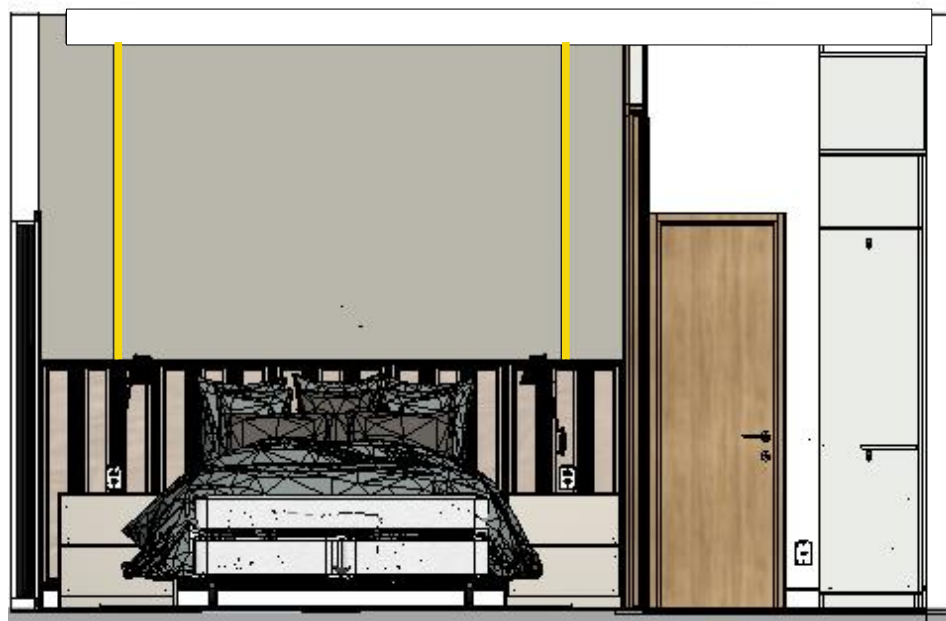

VISTA 1- LUMINOTÉCNICA

esc 1:40

NOTA:

- DEFINIR SE A ESPESSURA DO PERFIL DE LED SERÁ 25MM OU 40MM.
- CONSTRUTOR/ RESPONSÁVEL DA OBRA DEVE DEFINIR O MELHOR POSICIONAMENTO PARA O QUADRO GERAL DE ENERGIA.

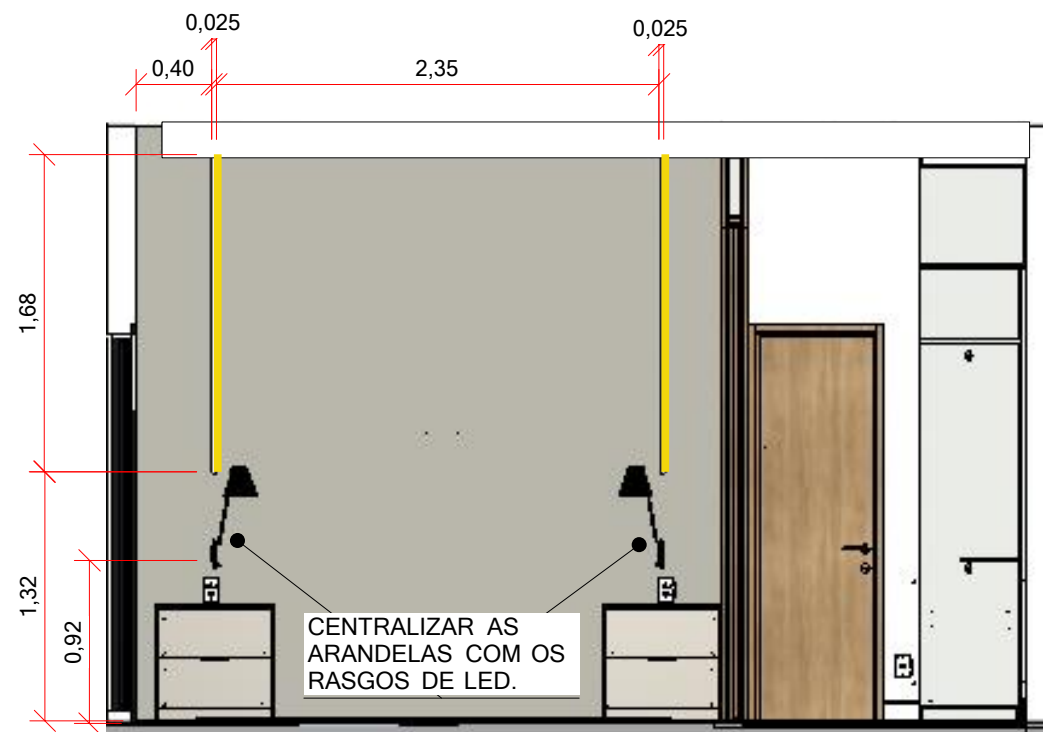

NOTAS GERAIS:

- MEDIDAS EM METROS.
- MEDIDAS FORNECIDAS PELO CLIENTE FORAM CONSIDERADAS NA ELABORAÇÃO DESSE PROJETO.
- MEDIDAS DEVEM SER CONFERIDAS NO LOCAL PELO CONSTRUTOR/ RESPONSÁVEL DA OBRA.
- QUANDO HOUVER DÚVIDAS NA LEITURA E INTERPRETAÇÃO DE DESENHOS/ PROJETOS, FAVOR ENTRAR EM CONTATO.



Projeto de int: VISTA 1- LUMINOTÉCNICA	Ambiente: ÁREA PRIVATIVA
Cliente: ARIANA E JEFFERSON	Escala: 1:40
Endereço: RESIDENCIAL LAGO DOS IPÊS, ITAPETININGA- SP	
Responsável: AMANDA GUIDES	CAU: A269453-0
Revisão nº: 00	Data: 21/11/2022
	Folha nº: 74/148



LUMINÁRIA A
 Perfil embutido LED
 1un. 2,20m teto



LUMINÁRIA B
 Perfil embutido LED
 1un. 4,80m teto



LUMINÁRIA C
 Perfil embutido LED
 1un. 1,50m teto



LUMINÁRIA F
 Perfil embutido LED
 1un. 4,80m teto



LUMINÁRIA G
 Perfil embutido LED
 1un. 6,80m teto
 2un. 1,68m parede
 1un. 1,40m teto



LUMINÁRIA H
 Arandela articulada
 2un. 0,32m x 0,37m
 parede



LUMINÁRIA I
 Perfil embutido LED
 1un. 1,60m teto



LUMINÁRIA D E J
 Spot PAR 20
 10un. 0,10m x 0,10m

LUMINÁRIAS

sem escala

NOTAS GERAIS:
 - MEDIDAS EM METROS.
 - MEDIDAS FORNECIDAS PELO CLIENTE FORAM CONSIDERADAS NA ELABORAÇÃO DESSE PROJETO.
 - MEDIDAS DEVEM SER CONFERIDAS NO LOCAL PELO CONSTRUTOR/ RESPONSÁVEL DA OBRA.
 - QUANDO HOUVER DÚVIDAS NA LEITURA E INTERPRETAÇÃO DE DESENHOS/ PROJETOS, FAVOR ENTRAR EM CONTATO.



Projeto de int: LUMINÁRIAS	Ambiente: ÁREA PRIVATIVA
Cliente: ARIANA E JEFFERSON	Escala: sem escala
Endereço: RESIDENCIAL LAGO DOS IPÊS, ITAPETININGA- SP	
Responsável: AMANDA GUIDES	CAU: A269453-0
Revisão nº: 00	Data: 21/11/2022
	Folha nº: 75/148

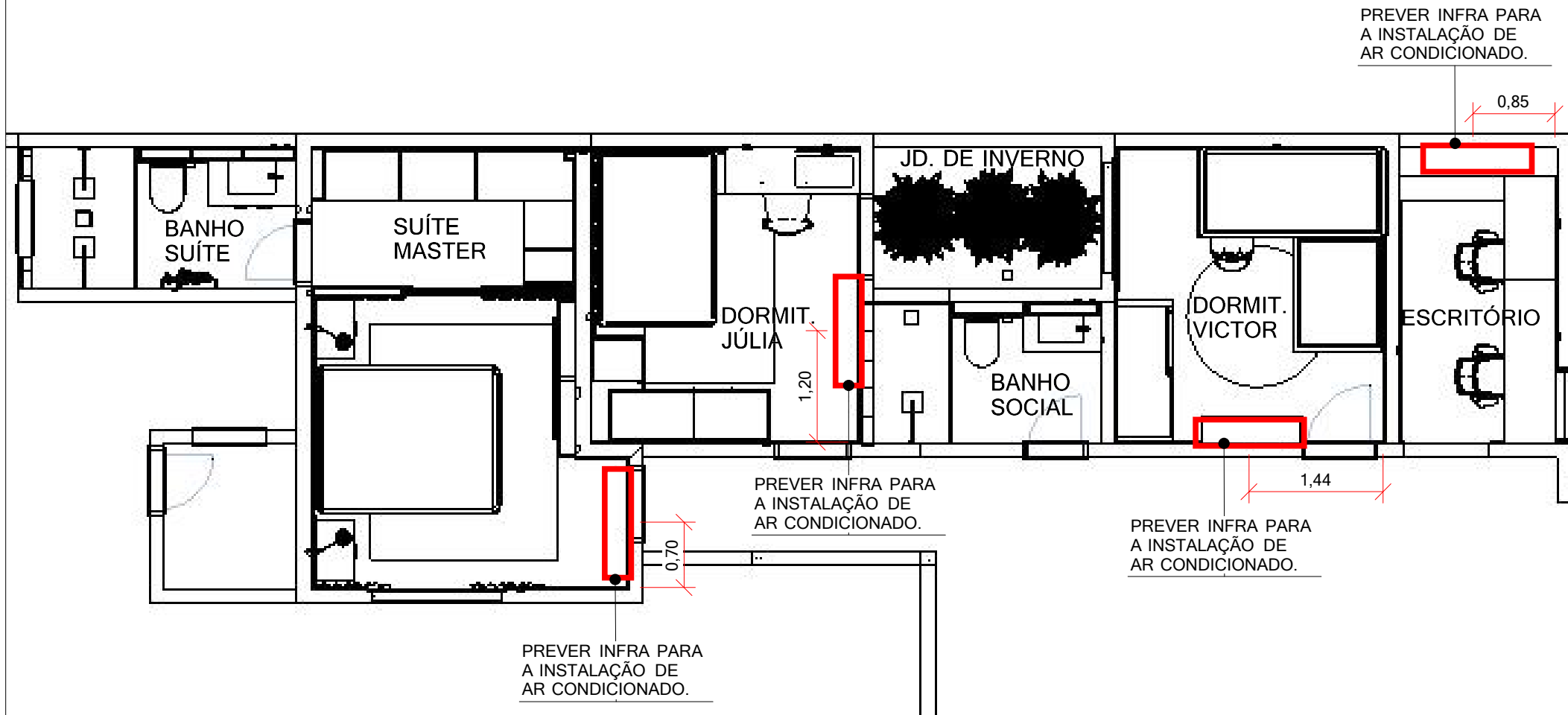

PLANTA DE AR CONDICIONADO
esc 1:60

NOTAS:
- CÁLCULO DE BTUS NECESSÁRIOS DEVE SER FEITO PELO PROFISSIONAL ESPECIALIZADO.

LEGENDA

Evaporadora de ar condicionado (split)

PÉ DIREITO 3,00m

NOTAS GERAIS:
- MEDIDAS EM METROS.
- MEDIDAS FORNECIDAS PELO CLIENTE FORAM CONSIDERADAS NA ELABORAÇÃO DESSE PROJETO.
- MEDIDAS DEVEM SER CONFERIDAS NO LOCAL PELO CONSTRUTOR/ RESPONSÁVEL DA OBRA.
- QUANDO HOUVER DÚVIDAS NA LEITURA E INTERPRETAÇÃO DE DESENHOS/ PROJETOS, FAVOR ENTRAR EM CONTATO.



Projeto de int: PLANTA DE AR COND.	Ambiente: ÁREA PRIVATIVA
Cliente: ARIANA E JEFFERSON	Escala: 1:60
Endereço: RESIDENCIAL LAGO DOS IPÊS, ITAPETININGA- SP	
Responsável: AMANDA GUIDES	CAU: A269453-0
Revisão nº: 00	Data: 21/11/2022
	Folha nº: 76/148

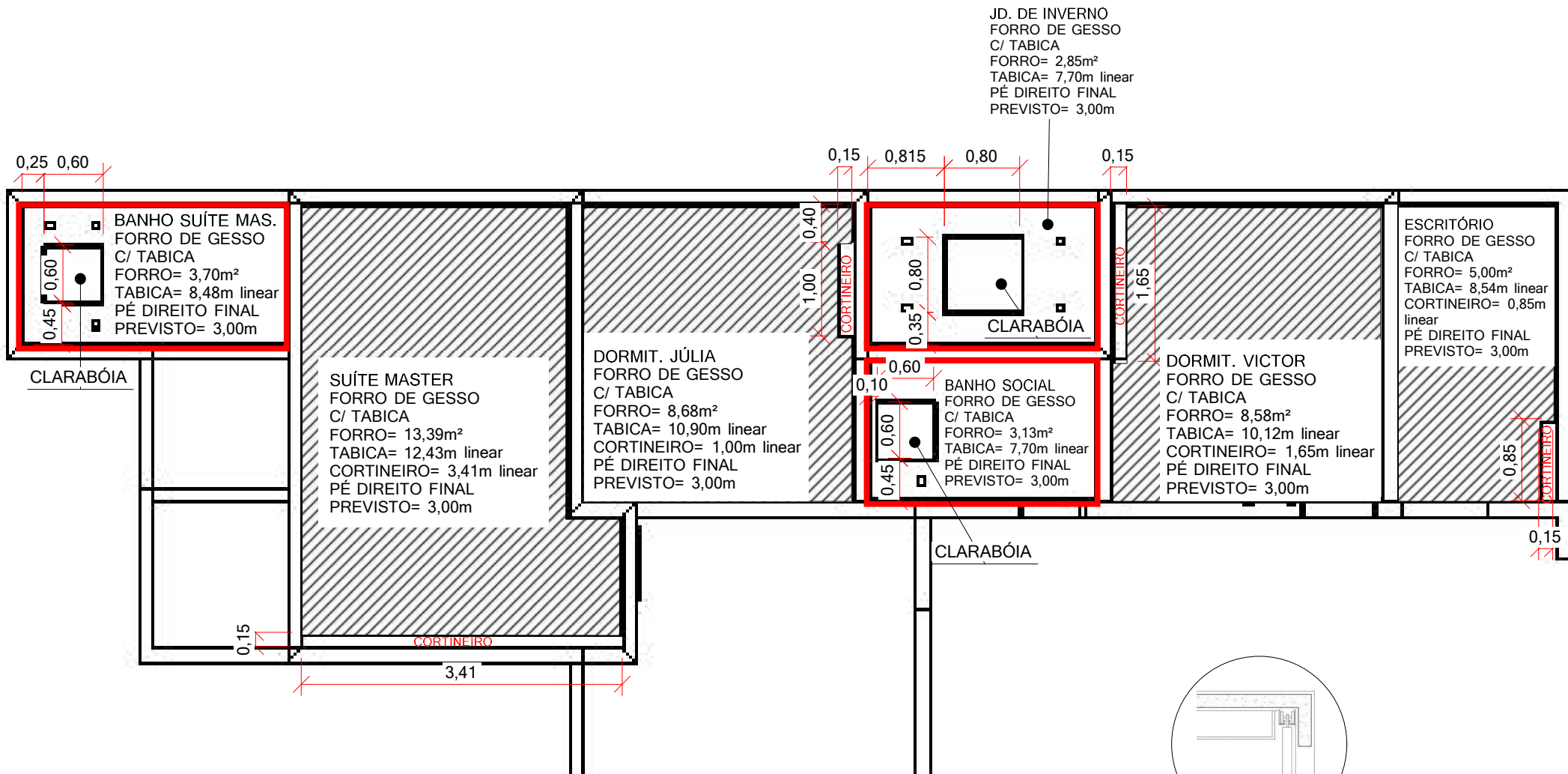

PLANTA DE FORRO

esc 1:60

NOTAS GERAIS:

- GESSEIRO DEVE DEFINIR E ALTURA NECESSÁRIA P/ TODOS OS REBAIXOS CONFORME A NECESSIDADE TÉCNICA DE SEU SERVIÇO, SENDO ACIMA, EM PLANTA PREVISÕES.

LEGENDA

- Forro de gesso c/ tabica e rasgo para clarabóia.
- Forro de gesso c/ tabica.

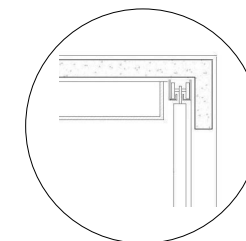

DETALHE DOS CORTINEIROS sem escala

NOTAS GERAIS:

- MEDIDAS EM METROS.
- MEDIDAS FORNECIDAS PELO CLIENTE FORAM CONSIDERADAS NA ELABORAÇÃO DESSE PROJETO.
- MEDIDAS DEVEM SER CONFERIDAS NO LOCAL PELO CONSTRUTOR/ RESPONSÁVEL DA OBRA.
- QUANDO HOUVER DÚVIDAS NA LEITURA E INTERPRETAÇÃO DE DESENHOS/ PROJETOS, FAVOR ENTRAR EM CONTATO.



Projeto de int: PLANTA DE FORRO	Ambiente: ÁREA PRIVATIVA
Cliente: ARIANA E JEFFERSON	Escala: 1:60
Endereço: RESIDENCIAL LAGO DOS IPÊS, ITAPETININGA- SP	
Responsável: AMANDA GUIDES	CAU: A269453-0
Revisão nº: 00	Data: 21/11/2022
	Folha nº: 77/148

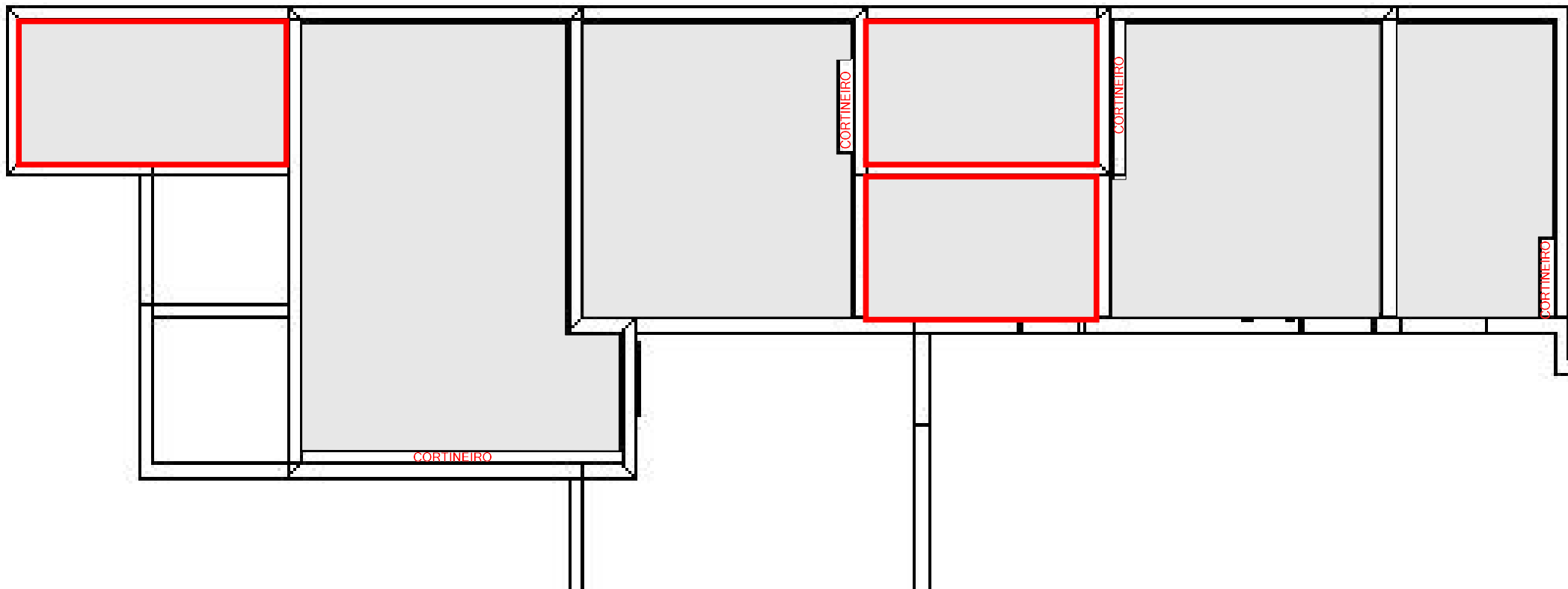

PAGINAÇÃO DE TETO

esc 1:60

LEGENDA

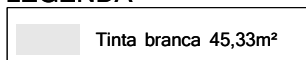

NOTAS GERAIS:
 - MEDIDAS EM METROS.
 - MEDIDAS FORNECIDAS PELO CLIENTE FORAM CONSIDERADAS NA ELABORAÇÃO DESSE PROJETO.
 - MEDIDAS DEVEM SER CONFERIDAS NO LOCAL PELO CONSTRUTOR/ RESPONSÁVEL DA OBRA.
 - QUANDO HOUVER DÚVIDAS NA LEITURA E INTERPRETAÇÃO DE DESENHOS/ PROJETOS, FAVOR ENTRAR EM CONTATO.



Projeto de int: PAGINAÇÃO DE TETO	Ambiente: ÁREA PRIVATIVA
Cliente: ARIANA E JEFFERSON	Escala: 1:60
Endereço: RESIDENCIAL LAGO DOS IPÊS, ITAPETININGA- SP	
Responsável: AMANDA GUIDES	CAU: A269453-0
Revisão nº: 00	Data: 21/11/2022
	Folha nº: 78/148

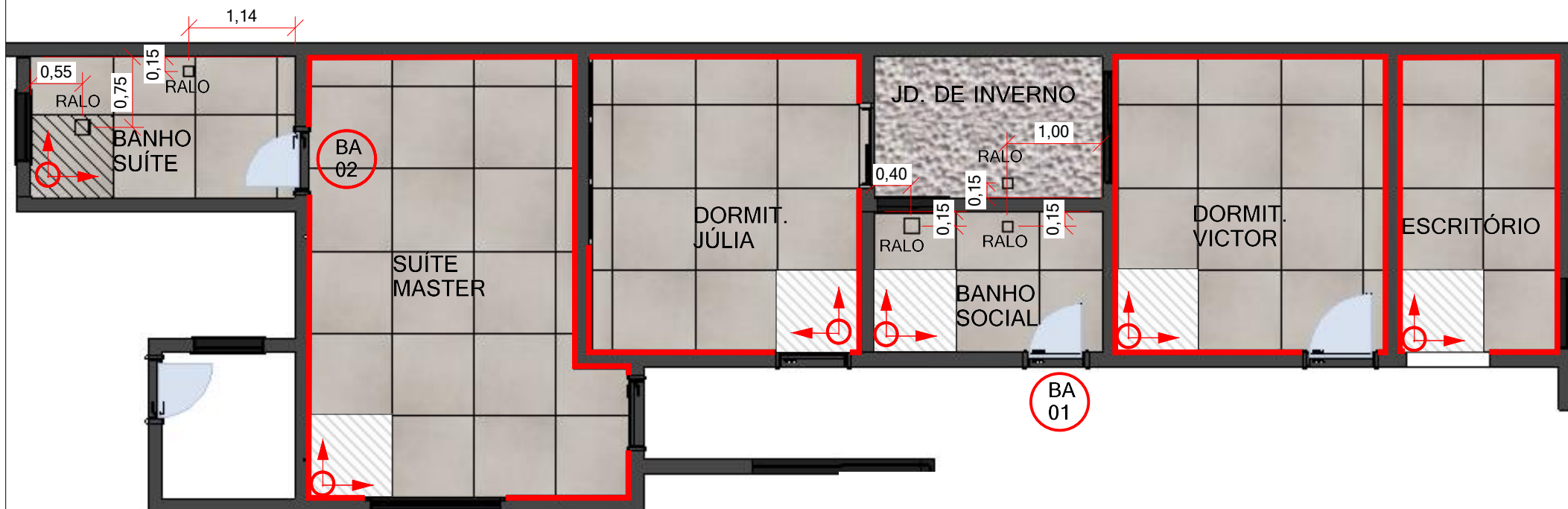

PLANTA DE PISO
esc 1:60

LEGENDA



Início da paginação

SOLEIRA E BAGUETE



Baguete 3,5cm em granito cinza absoluto.

PISO ÁREA INTERNA



Impermeab. + porcelanato retificado
Portinari York SGR 87,7cm x 87,7cm
45,49m² + 10% de perda = 50m²
Junta de assentamento: junta seca
Rejunte: Cinza platina- Weber

PISO JARDIM DE INVERNO



Pedra Dolomita
Calcular o metro cúbico necessário

RODAPÉ



Rodapé de poliestireno
Santa Luzia 12cm x 1,6cm
41,56 ML+ 10% de perda = 45,72 ML

RALO

Ralo invisível/ inteligente.

NOTAS GERAIS:
- MEDIDAS EM METROS.
- MEDIDAS FORNECIDAS PELO CLIENTE FORAM CONSIDERADAS NA ELABORAÇÃO DESSE PROJETO.
- MEDIDAS DEVEM SER CONFERIDAS NO LOCAL PELO CONSTRUTOR/ RESPONSÁVEL DA OBRA.
- QUANDO HOUVER DÚVIDAS NA LEITURA E INTERPRETAÇÃO DE DESENHOS/ PROJETOS, FAVOR ENTRAR EM CONTATO.



Projeto de int: PLANTA DE PISO	Ambiente: ÁREA PRIVATIVA
Cliente: ARIANA E JEFFERSON	Escala: 1:60
Endereço: RESIDENCIAL LAGO DOS IPÊS, ITAPETININGA- SP	
Responsável: AMANDA GUIDES	CAU: A269453-0
Revisão nº: 00	Data: 21/11/2022
	Folha nº: 79/148

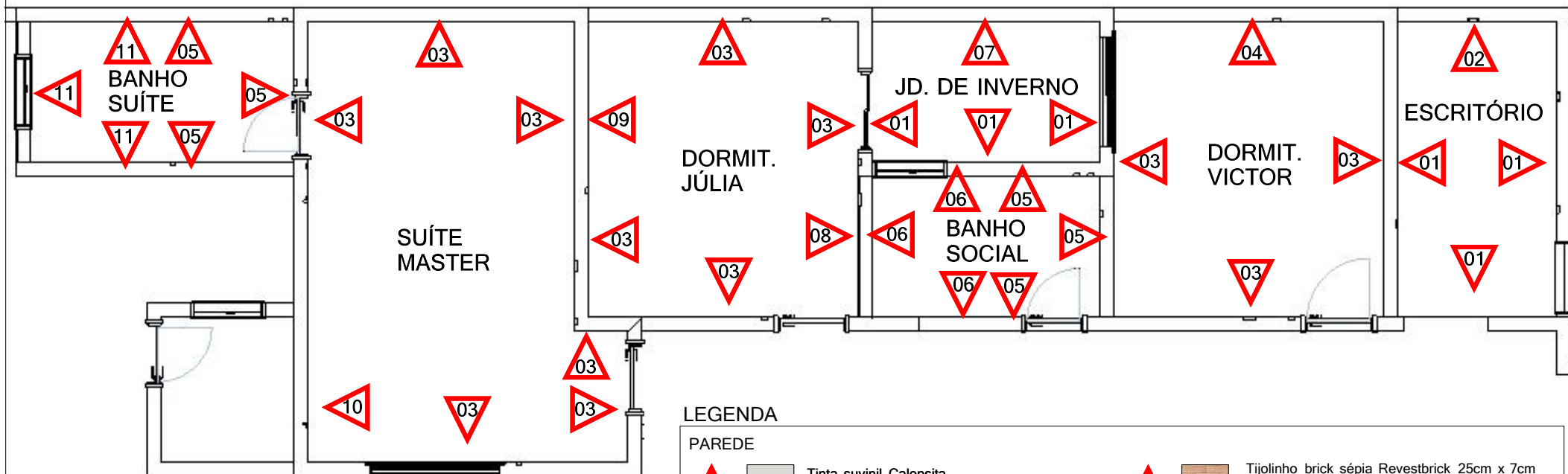

PLANTA DE ACABAMENTOS
esc 1:60

LEGENDA

PAREDE

		Tinta suvinil Calopsita Paredes internas: suvinil fosco completo aproximadamente 35,03m²			Tijolinho brick sépia Revestbrick 25cm x 7cm 7,29m² + 10% de perda = 8,02m² Junta de assentamento: 1mm
		Cimento Diamantado Aveludado Crômio Decor Colors Paredes internas: aproximadamente 5,07m²			Adesivo para parede quadro negro Contact 1,75m x 2,88m
		Tinta suvinil Branco neve Paredes internas: suvinil fosco completo aproximadamente 80,45m²			Boiserie em rodapé auto colante de 7cm + Tinta suvinil Suave lilás Paredes internas: suvinil fosco completo aproximadamente 6m²
		Cimento Diamantado Aveludado Prata Nobre Decor Colors Paredes internas: aproximadamente 8,64m²			Tinta suvinil Cinza-urbano Paredes internas: suvinil fosco completo aproximadamente 9,30m²
		Porcelanato esmaltado borda Bold Cimento natural Portobello 60cm x 60cm 26,12m² + 10% de perda = 28,73m² Junta de assentamento: Verificar fabricante Rejunte: Palha			Revestimento metro white Eliane 20cm x 10cm 10,92m² + 10% de perda = 12,01m² Junta de assentamento: 2mm Rejunte: Branco
		Revest. Botanique Anis Portobello 29cm x 30cm 9,12m² + 10% de perda = 10,03m² Junta de assentamento: 3mm Rejunte: Branco			



Início da paginação

NOTAS GERAIS:
- MEDIDAS EM METROS.
- MEDIDAS FORNECIDAS PELO CLIENTE FORAM CONSIDERADAS NA ELABORAÇÃO DESSE PROJETO.
- MEDIDAS DEVEM SER CONFERIDAS NO LOCAL PELO CONSTRUTOR/ RESPONSÁVEL DA OBRA.
- QUANDO HOUVER DÚVIDAS NA LEITURA E INTERPRETAÇÃO DE DESENHOS/ PROJETOS, FAVOR ENTRAR EM CONTATO.



Projeto de int: PLANTA DE ACABAMENTOS	Ambiente: ÁREA PRIVATIVA
Cliente: ARIANA E JEFFERSON	Escala: 1:60
Endereço: RESIDENCIAL LAGO DOS IPÊS, ITAPETININGA- SP	
Responsável: AMANDA GUIDES	CAU: A269453-0
Revisão nº: 00	Data: 21/11/2022
	Folha nº: 80/148

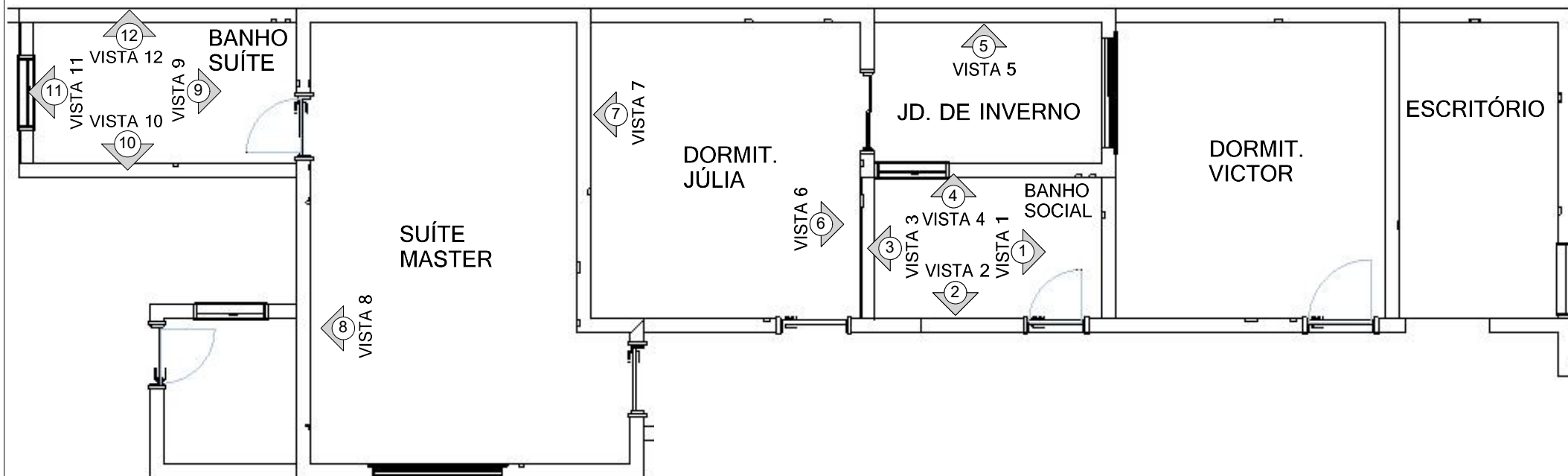

PLANTA DE ACABAMENTOS

esc 1:60

NOTAS GERAIS:

- MEDIDAS EM METROS.
- MEDIDAS FORNECIDAS PELO CLIENTE FORAM CONSIDERADAS NA ELABORAÇÃO DESSE PROJETO.
- MEDIDAS DEVEM SER CONFERIDAS NO LOCAL PELO CONSTRUTOR/ RESPONSÁVEL DA OBRA.
- QUANDO HOUVER DÚVIDAS NA LEITURA E INTERPRETAÇÃO DE DESENHOS/ PROJETOS, FAVOR ENTRAR EM CONTATO.



Projeto de int: PLANTA DE ACABAMENTOS	Ambiente: ÁREA PRIVATIVA
Cliente: ARIANA E JEFFERSON	Escala: 1:60
Endereço: RESIDENCIAL LAGO DOS IPÊS, ITAPETININGA- SP	
Responsável: AMANDA GUIDES	CAU: A269453-0
Revisão nº: 00	Data: 21/11/2022
	Folha nº: 81/148

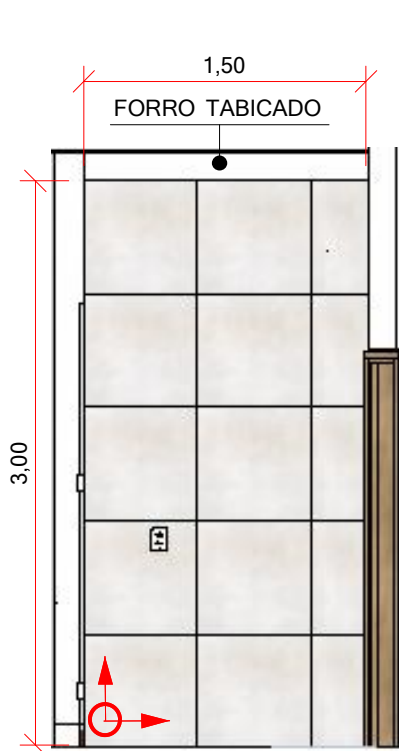

Porcelanato esmaltado borda Bold
Cimento natural Portobello 60cm x 60cm
 $4,50\text{m}^2 + 10\% \text{ de perda} = 4,95\text{m}^2$
Junta de assentamento: Verificar fabricante
Rejunte: Palha

VISTA 1- ACABAMENTOS

esc 1:40

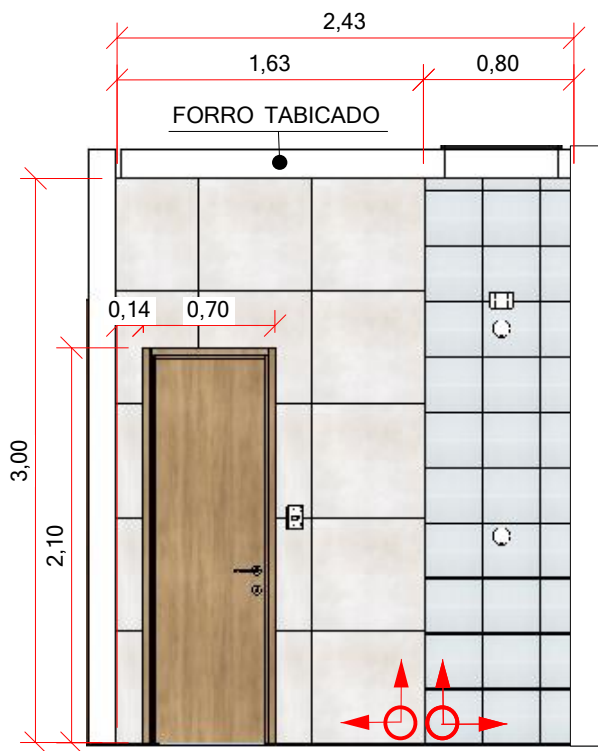

Porcelanato esmaltado borda Bold
Cimento natural Portobello 60cm x 60cm
 $3,42\text{m}^2 + 10\% \text{ de perda} = 3,76\text{m}^2$
Junta de assentamento: Verificar fabricante
Rejunte: Palha

Revest. Botanique Anis Portobello 29cm x 30cm
 $2,40\text{m}^2 + 10\% \text{ de perda} = 2,64\text{m}^2$
Junta de assentamento: 3mm
Rejunte: Branco

VISTA 2- ACABAMENTOS

esc 1:40

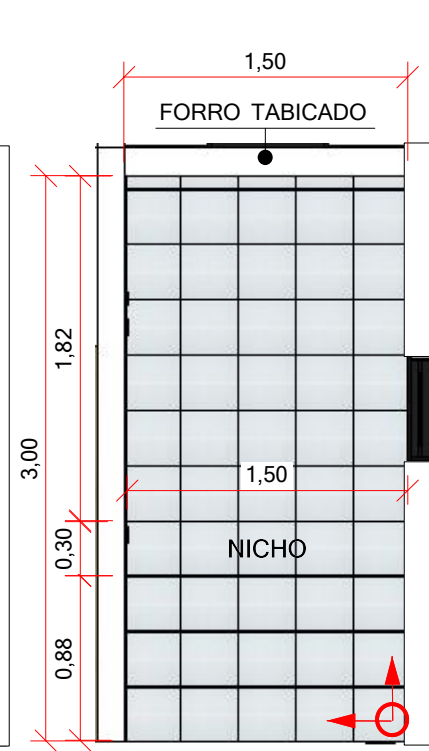

Revest. Botanique Anis Portobello 29cm x 30cm
 $4,80\text{m}^2 + 10\% \text{ de perda} = 5,28\text{m}^2$
Junta de assentamento: 3mm
Rejunte: Branco

VISTA 3- ACABAMENTOS

esc 1:40

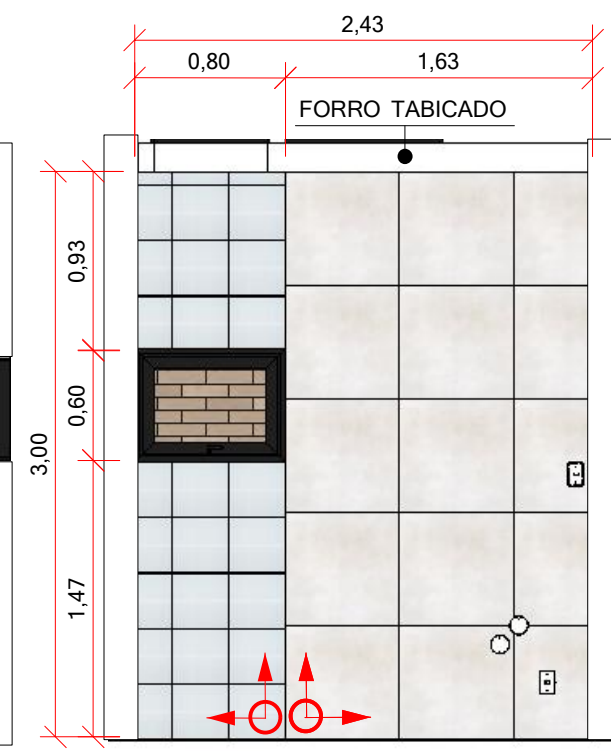

Revest. Botanique Anis Portobello 29cm x 30cm
 $1,92\text{m}^2 + 10\% \text{ de perda} = 2,11\text{m}^2$
Junta de assentamento: 3mm
Rejunte: Branco

Porcelanato esmaltado borda Bold
Cimento natural Portobello 60cm x 60cm
 $4,63\text{m}^2 + 10\% \text{ de perda} = 5,09\text{m}^2$
Junta de assentamento: Verificar fabricante
Rejunte: Palha

VISTA 4- ACABAMENTOS

esc 1:40

NOTAS GERAIS:
- MEDIDAS EM METROS.
- MEDIDAS FORNECIDAS PELO CLIENTE FORAM CONSIDERADAS NA ELABORAÇÃO DESSE PROJETO.
- MEDIDAS DEVEM SER CONFERIDAS NO LOCAL PELO CONSTRUTOR/ RESPONSÁVEL DA OBRA.
- QUANDO HOUVER DÚVIDAS NA LEITURA E INTERPRETAÇÃO DE DESENHOS/ PROJETOS, FAVOR ENTRAR EM CONTATO.



Projeto de int: VISTAS 1,2,3 E 4 ACABAM.	Ambiente: ÁREA PRIVATIVA
Cliente: ARIANA E JEFFERSON	Escala: 1:40
Endereço: RESIDENCIAL LAGO DOS IPÊS, ITAPETININGA- SP	
Responsável: AMANDA GUIDES	CAU: A269453-0
Revisão nº: 00	Data: 21/11/2022
	Folha nº: 82/148

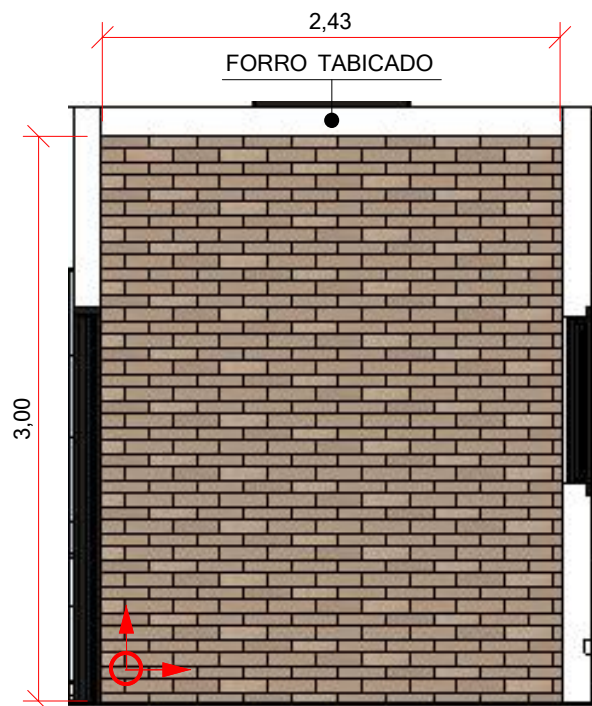

Tijolinho brick sépia Revestbrick 25cm x 7cm
 $7,29\text{m}^2 + 10\% \text{ de perda} = 8,02\text{m}^2$
 Junta de assentamento: 1mm

VISTA 5- ACABAMENTOS

esc 1:40

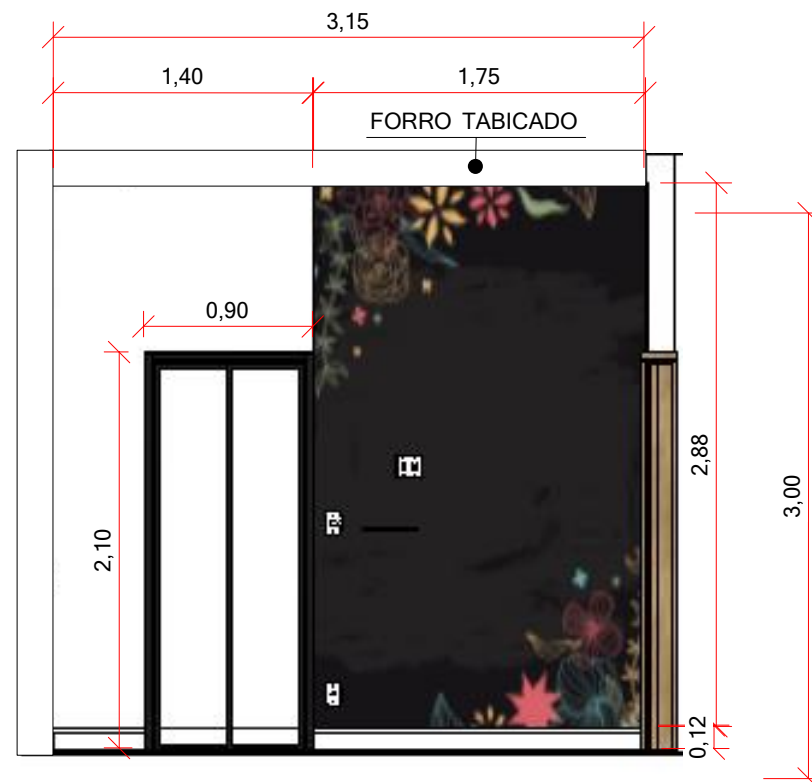

Tinta suvinil Branco neve
 Paredes internas: suvinil fosco completo
 aproximadamente $2,31\text{m}^2$

Adesivo para parede
 quadro negro Contact
 $1,75\text{m} \times 2,88\text{m}$

VISTA 6- ACABAMENTOS

esc 1:40

NOTAS GERAIS:

- MEDIDAS EM METROS.
- MEDIDAS FORNECIDAS PELO CLIENTE FORAM CONSIDERADAS NA ELABORAÇÃO DESSE PROJETO.
- MEDIDAS DEVEM SER CONFERIDAS NO LOCAL PELO CONSTRUTOR/ RESPONSÁVEL DA OBRA.
- QUANDO HOUVER DÚVIDAS NA LEITURA E INTERPRETAÇÃO DE DESENHOS/ PROJETOS, FAVOR ENTRAR EM CONTATO.



Projeto de int: VISTAS 5 E 6- ACABAM.	Ambiente: ÁREA PRIVATIVA
Cliente: ARIANA E JEFFERSON	Escala: 1:40
Endereço: RESIDENCIAL LAGO DOS IPÊS, ITAPETININGA- SP	
Responsável: AMANDA GUIDES	CAU: A269453-0
Revisão nº: 00	Data: 21/11/2022
	Folha nº: 83/148

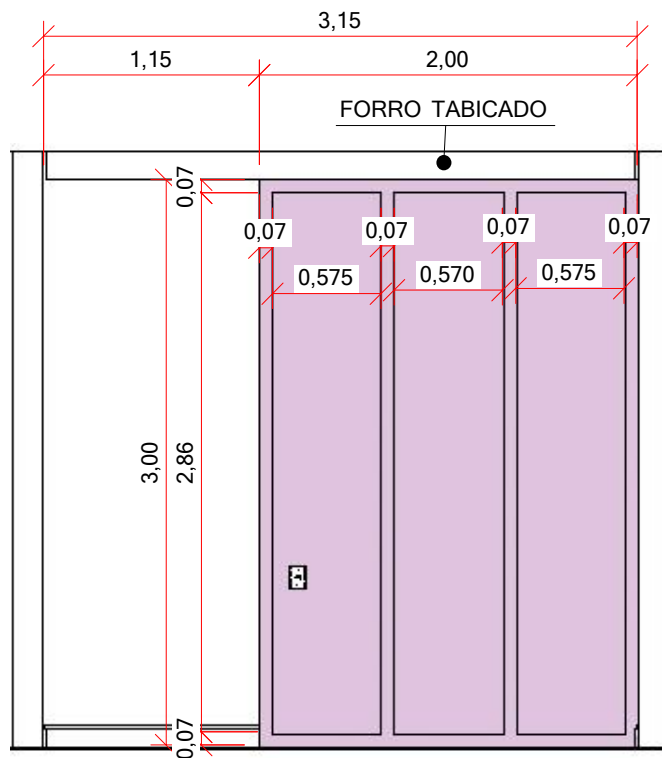

Tinta suvinil Branco neve
Paredes internas:
suvinil fosco completo
aproximadamente 3,45m²

Boiserie em rodapé auto colante de 7cm +
Tinta suvinil Suave lilás
Paredes internas: suvinil fosco completo
aproximadamente 6m²

Boiserie/ moldura em rodapé autocolante 7cm branco- Meu rodapé

VISTA 7- ACABAMENTOS

esc 1:40

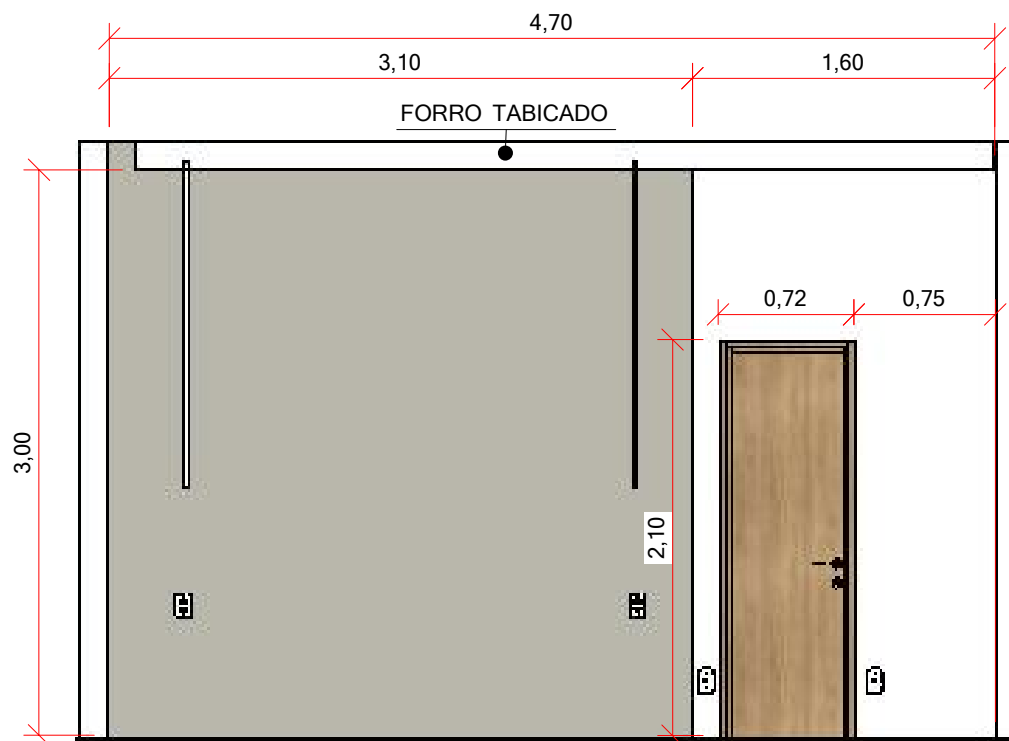

Tinta suvinil Cinza-urbano
Paredes internas: suvinil fosco completo
aproximadamente 9,30m²

Tinta suvinil Branco neve
Paredes internas: suvinil fosco completo
aproximadamente 3,29m²

VISTA 8- ACABAMENTOS

esc 1:40

NOTAS GERAIS:
- MEDIDAS EM METROS.
- MEDIDAS FORNECIDAS PELO CLIENTE FORAM CONSIDERADAS NA ELABORAÇÃO DESSE PROJETO.
- MEDIDAS DEVEM SER CONFERIDAS NO LOCAL PELO CONSTRUTOR/ RESPONSÁVEL DA OBRA.
- QUANDO HOUVER DÚVIDAS NA LEITURA E INTERPRETAÇÃO DE DESENHOS/ PROJETOS, FAVOR ENTRAR EM CONTATO.



Projeto de int: VISTAS 7 E 8- ACABAM.	Ambiente: ÁREA PRIVATIVA
Cliente: ARIANA E JEFFERSON	Escala: 1:40
Endereço: RESIDENCIAL LAGO DOS IPÊS, ITAPETININGA- SP	
Responsável: AMANDA GUIDES	CAU: A269453-0
Revisão nº: 00	Data: 21/11/2022
	Folha nº: 84/148

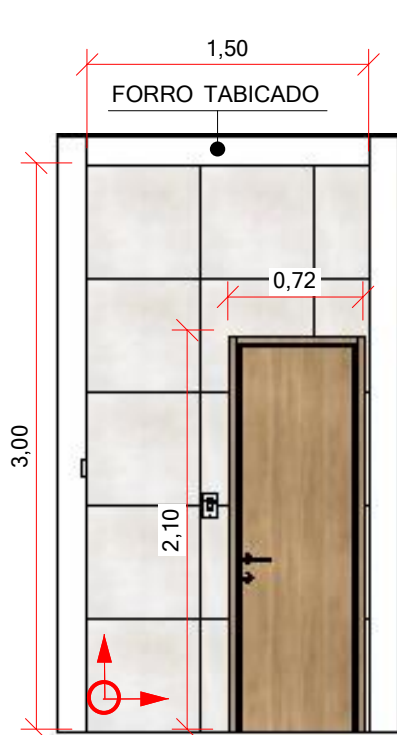

Porcelanato esmaltado borda Bold
Cimento natural Portobello 60cm x 60cm
 $2,99\text{m}^2 + 10\% \text{ de perda} = 3,29\text{m}^2$
Junta de assentamento: Verificar fabricante
Rejunte: Palha

VISTA 9- ACABAMENTOS

esc 1:40

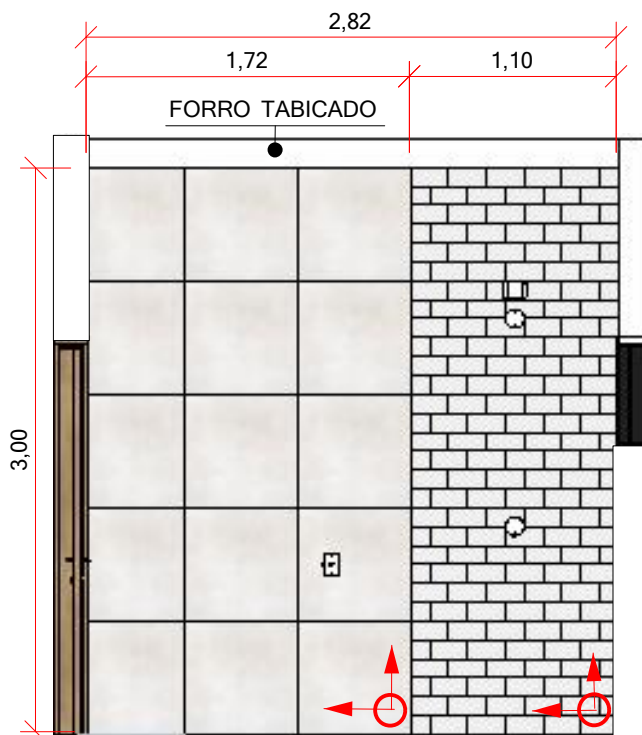

Porcelanato esmaltado borda Bold
Cimento natural Portobello 60cm x 60cm
 $5,16\text{m}^2 + 10\% \text{ de perda} = 5,68\text{m}^2$
Junta de assentamento: Verificar fabricante
Rejunte: Palha

Revestimento metro white Eliane 20cm x 10cm
 $3,30\text{m}^2 + 10\% \text{ de perda} = 3,63\text{m}^2$
Junta de assentamento: 2mm
Rejunte: Branco

VISTA 10- ACABAMENTOS

esc 1:40

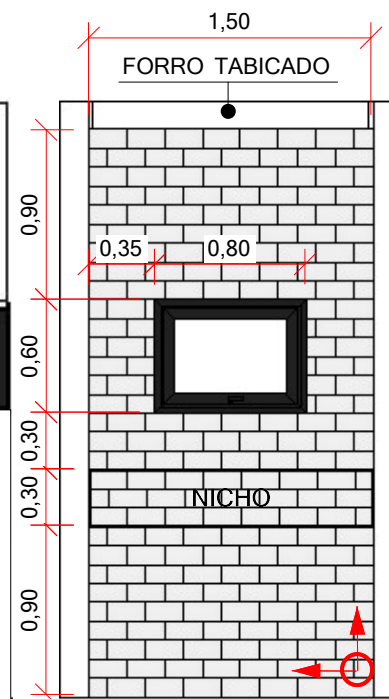

Revestimento metro white
Eliane 20cm x 10cm
 $4,02\text{m}^2 + 10\% \text{ de perda} = 4,42\text{m}^2$
Junta de assentamento: 2mm
Rejunte: Branco

VISTA 11- ACABAMENTOS

esc 1:40

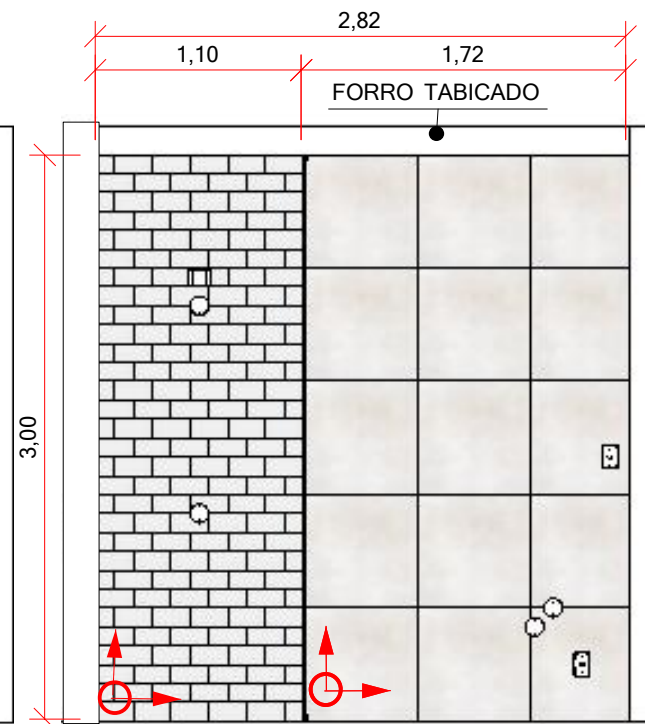

Revestimento metro white Eliane 20cm x 10cm
 $3,30\text{m}^2 + 10\% \text{ de perda} = 3,63\text{m}^2$
Junta de assentamento: 2mm
Rejunte: Branco

Porcelanato esmaltado borda Bold
Cimento natural Portobello 60cm x 60cm
 $5,16\text{m}^2 + 10\% \text{ de perda} = 5,68\text{m}^2$
Junta de assentamento: Verificar fabricante
Rejunte: Palha

VISTA 12- ACABAMENTOS

esc 1:40

NOTAS GERAIS:
- MEDIDAS EM METROS.
- MEDIDAS FORNECIDAS PELO CLIENTE FORAM CONSIDERADAS NA ELABORAÇÃO DESSE PROJETO.
- MEDIDAS DEVEM SER CONFERIDAS NO LOCAL PELO CONSTRUTOR/ RESPONSÁVEL DA OBRA.
- QUANDO HOUVER DÚVIDAS NA LEITURA E INTERPRETAÇÃO DE DESENHOS/ PROJETOS, FAVOR ENTRAR EM CONTATO.



Projeto de int: VISTAS 9,10,11 E 12 ACABAM.	Ambiente: ÁREA PRIVATIVA
Cliente: ARIANA E JEFFERSON	Escala: 1:40
Endereço: RESIDENCIAL LAGO DOS IPÊS, ITAPETININGA- SP	
Responsável: AMANDA GUIDES	CAU: A269453-0
Revisão nº: 00	Data: 21/11/2022
	Folha nº: 85/148

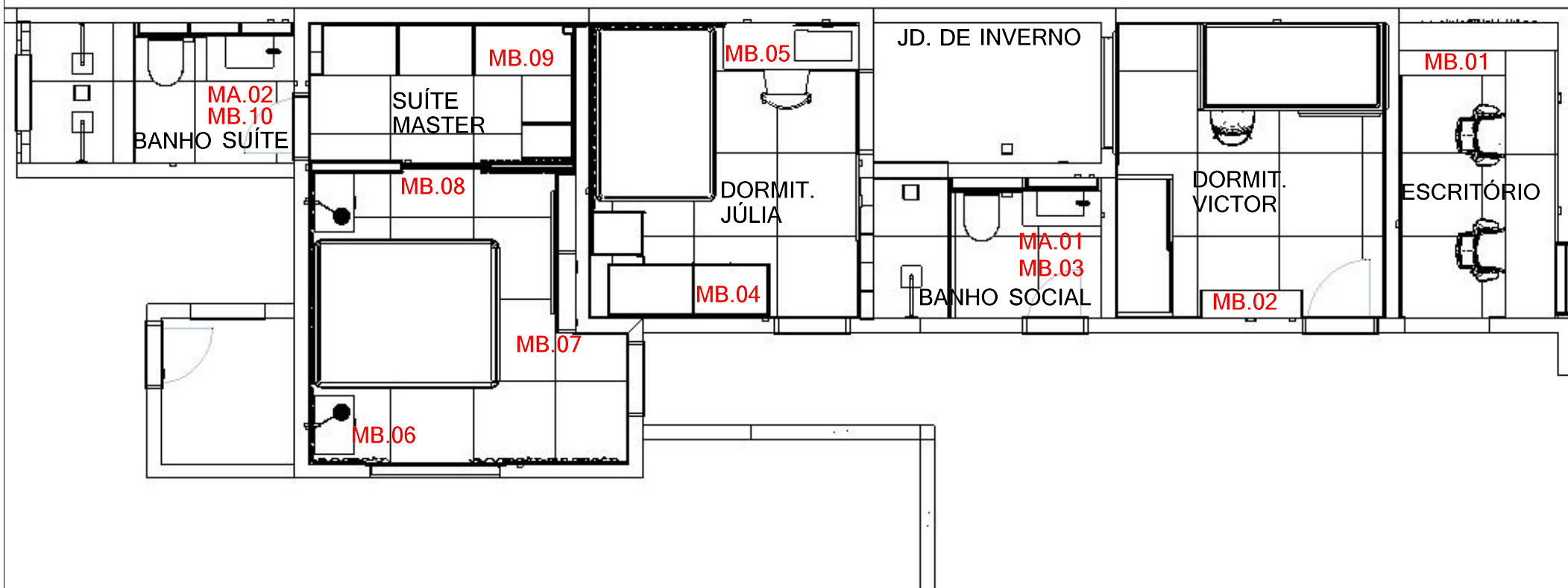

PLANTA DE MARCENARIA E MARMORARIA
esc 1:60

NOTAS GERAIS:
 - MEDIDAS EM METROS.
 - MEDIDAS FORNECIDAS PELO CLIENTE FORAM CONSIDERADAS NA ELABORAÇÃO DESSE PROJETO.
 - MEDIDAS DEVEM SER CONFERIDAS NO LOCAL PELO CONSTRUTOR/ RESPONSÁVEL DA OBRA.
 - QUANDO HOUVER DÚVIDAS NA LEITURA E INTERPRETAÇÃO DE DESENHOS/ PROJETOS, FAVOR ENTRAR EM CONTATO.



Projeto de int: PLANTA DE MARCENARIA	Ambiente: ÁREA PRIVATIVA
Cliente: ARIANA E JEFFERSON	Escala: 1:60
Endereço: RESIDENCIAL LAGO DOS IPÊS, ITAPETININGA- SP	
Responsável: AMANDA GUIDES	CAU: A269453-0
Revisão nº: 00	Data: 21/11/2022
	Folha nº: 86/148

Prateleira fixada
com pino invisível.

ACABAMENTOS:
MDF amadeirado
MDF preto trama
Fecho toque s/ puxador
Tamponamento de 15mm
Caixaria em branco TX

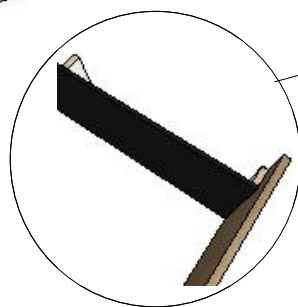
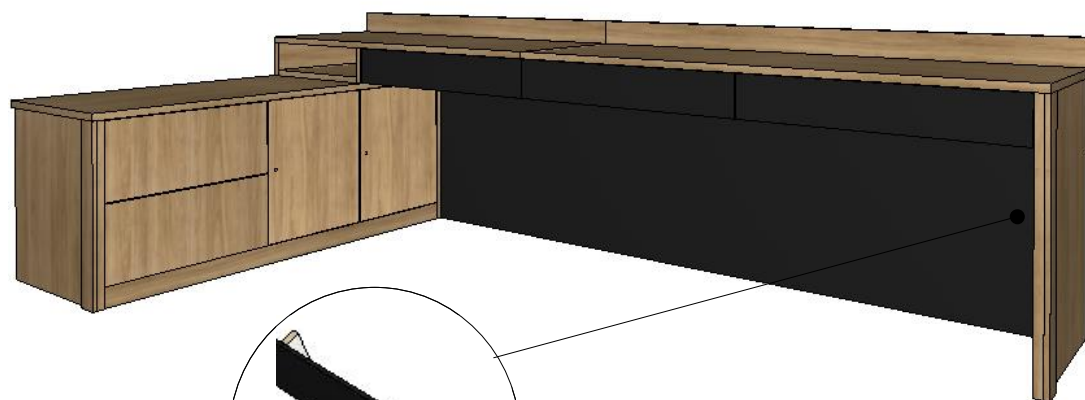

Painel com
afastamento.

PERSPECTIVA MB. 01
sem escala

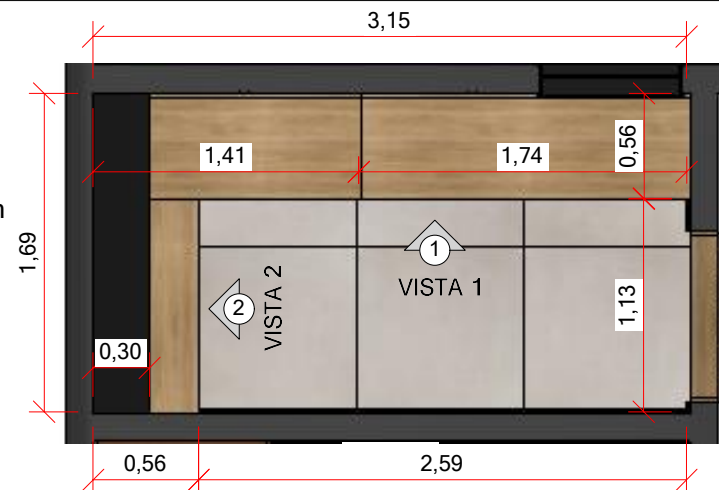

PLANTA MB. 01
esc 1:40

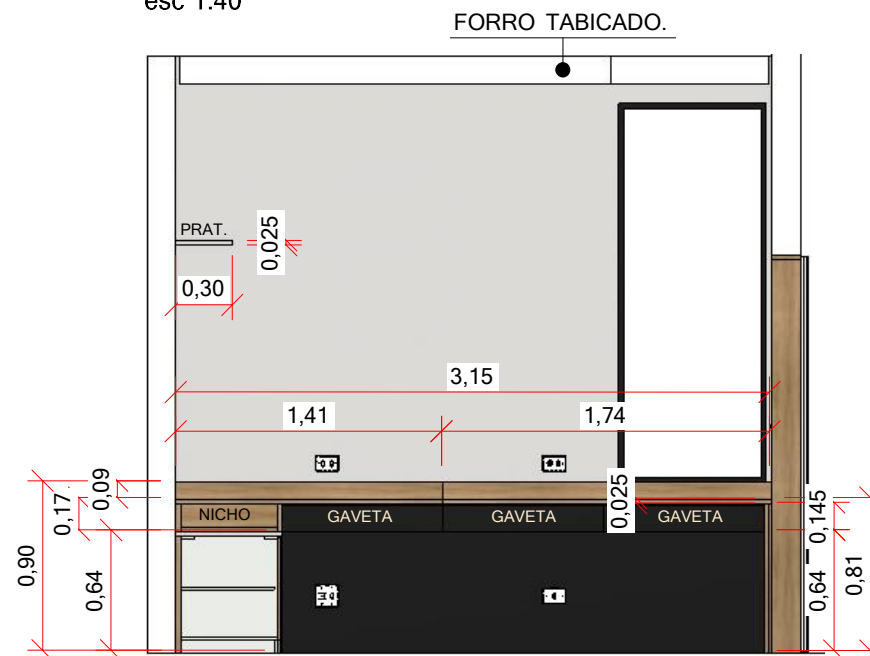

VISTA 1 MB. 01
esc 1:40

NOTAS GERAIS:
- MEDIDAS EM METROS.
- MEDIDAS FORNECIDAS PELO CLIENTE FORAM CONSIDERADAS NA ELABORAÇÃO DESSE PROJETO.
- MEDIDAS DEVEM SER CONFERIDAS NO LOCAL PELO CONSTRUTOR/ RESPONSÁVEL DA OBRA.
- QUANDO HOUVER DÚVIDAS NA LEITURA E INTERPRETAÇÃO DE DESENHOS/ PROJETOS, FAVOR ENTRAR EM CONTATO.



Projeto de int: MARCENARIA- MB.01	Ambiente: ÁREA PRIVATIVA
Cliente: ARIANA E JEFFERSON	Escala: 1:40 - sem escala
Endereço: RESIDENCIAL LAGO DOS IPÊS, ITAPETININGA- SP	
Responsável: AMANDA GUIDES	CAU: A269453-0
Revisão nº: 00	Data: 21/11/2022
	Folha nº: 87/148

Projeto de int: MARCENARIA- MB.01	Ambiente: ÁREA PRIVATIVA	
Cliente: ARIANA E JEFFERSON	Escala: 1:40 - sem escala	
Endereço: RESIDENCIAL LAGO DOS IPÊS, ITAPETINGINGA- SP		
Responsável: AMANDA GUIDES	CAU: A269453-0	Folha nº: 88/148
Revisão nº: 00	Data: 21/11/2022	

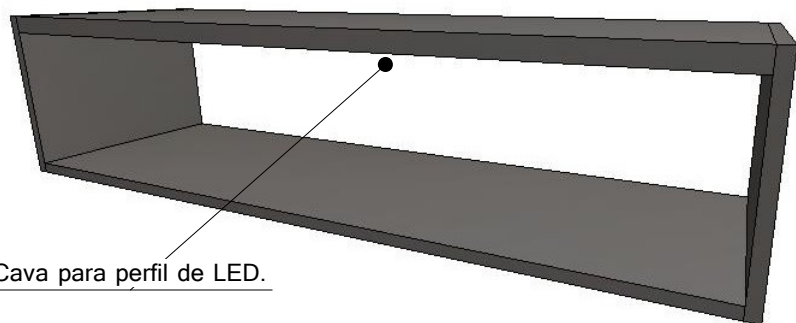

PERSPECTIVA MB. 02
sem escala



PLANTA MB. 02
esc 1:40

ACABAMENTOS:
MDF cinza sagrado
Sem fundo

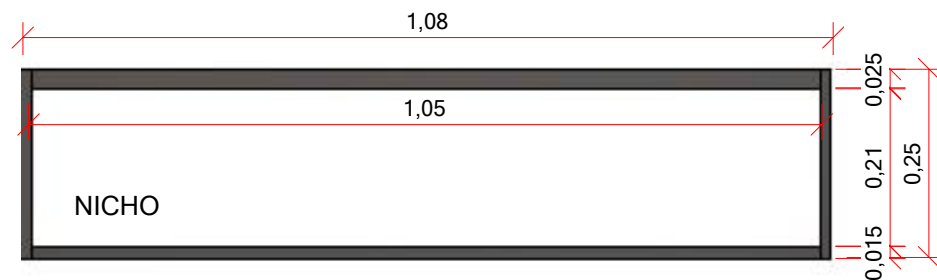

VISTA 1 MB. 02
esc 1:10

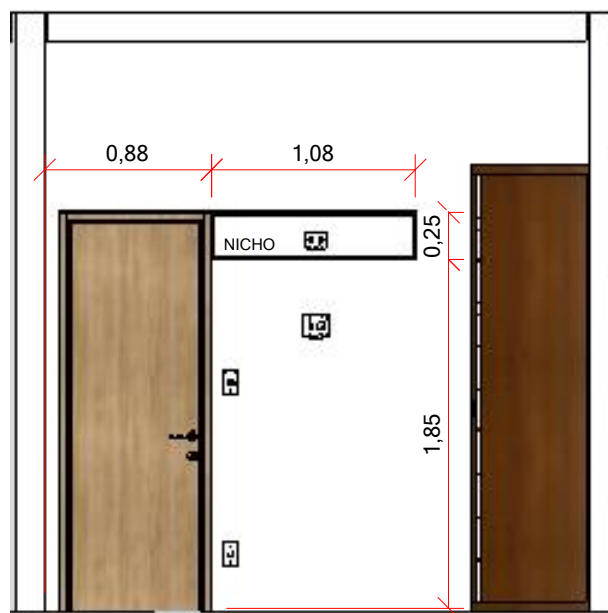

VISTA 1 MB. 02
esc 1:40

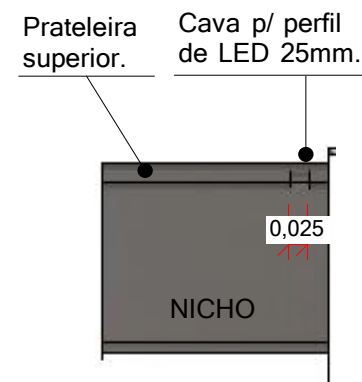

DETALHE CAVA P/
PERFIL DE LED MB.02
esc 1:10

NOTAS GERAIS:
- MEDIDAS EM METROS.
- MEDIDAS FORNECIDAS PELO CLIENTE FORAM CONSIDERADAS NA ELABORAÇÃO DESSE PROJETO.
- MEDIDAS DEVEM SER CONFERIDAS NO LOCAL PELO CONSTRUTOR/ RESPONSÁVEL DA OBRA.
- QUANDO HOUVER DÚVIDAS NA LEITURA E INTERPRETAÇÃO DE DESENHOS/ PROJETOS, FAVOR ENTRAR EM CONTATO.



Projeto de int: MARCENARIA- MB.02	Ambiente: ÁREA PRIVATIVA
Cliente: ARIANA E JEFFERSON	Escala: 1:10 - 1:40 - sem escala
Endereço: RESIDENCIAL LAGO DOS IPÊS, ITAPETININGA- SP	
Responsável: AMANDA GUIDES	CAU: A269453-0
Revisão nº: 00	Data: 21/11/2022
	Folha nº: 89/148

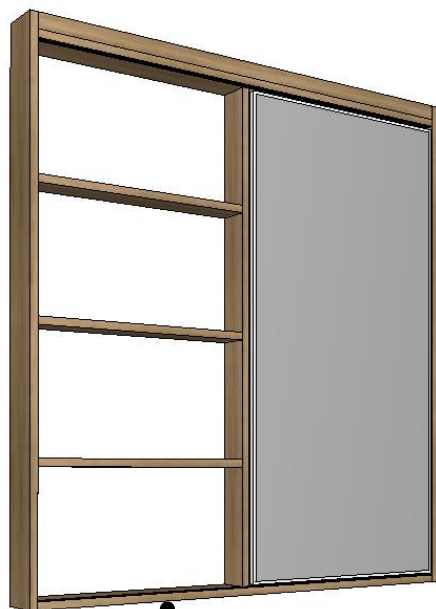

Cava para fita de LED.

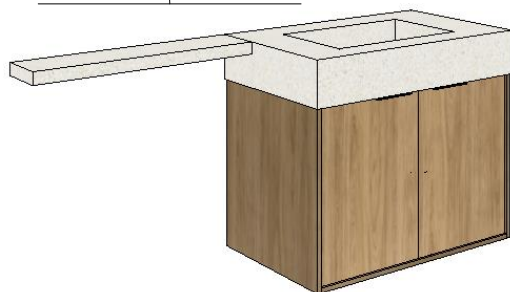

PERSPECTIVA MB. 03
sem escala

ACABAMENTOS:
MDF amadeirado
Porta de espelho
Puxador slim
Tamponamento
de 15mm e 25mm
Caixaria em branco TX

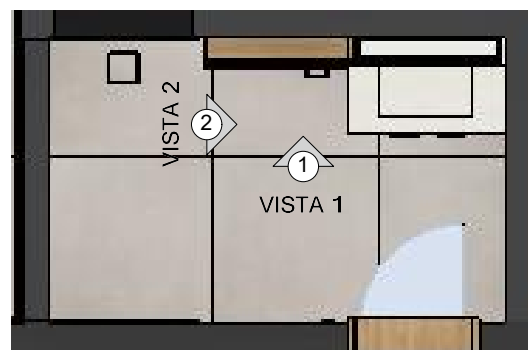

PLANTA MB. 03
esc 1:40

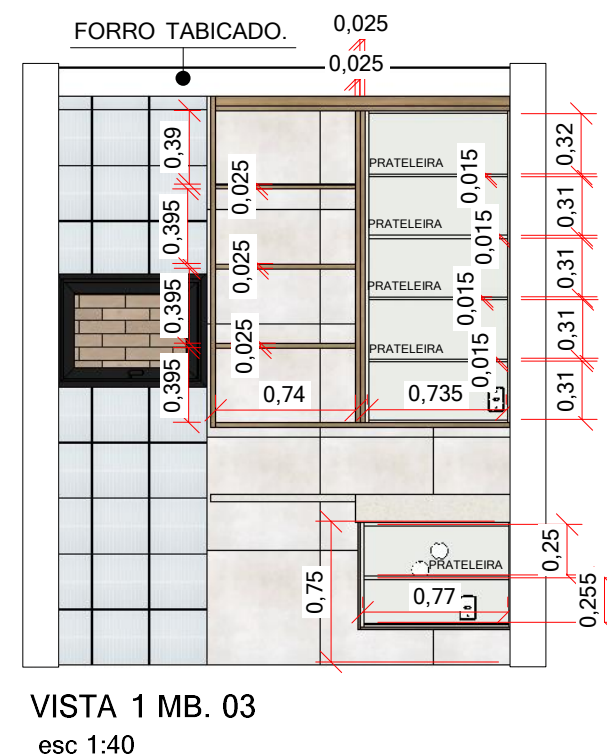
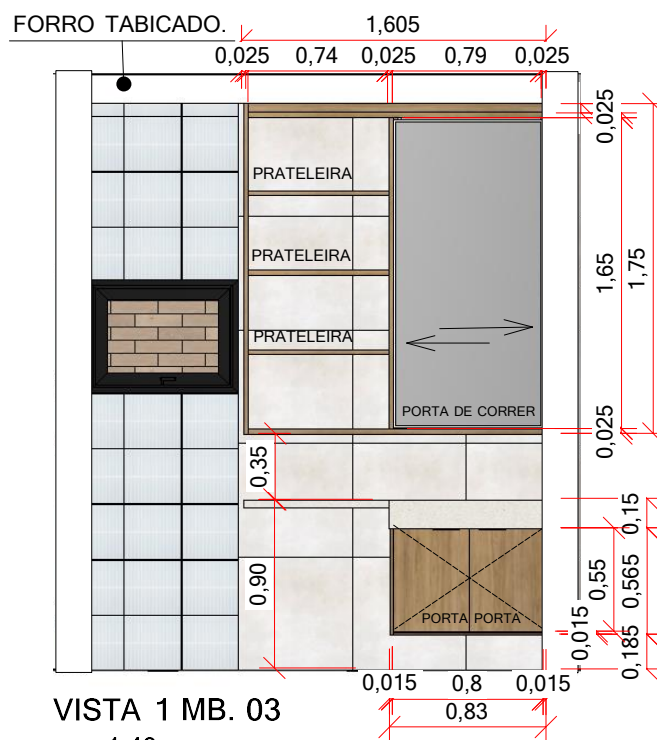

NOTAS GERAIS:
- MEDIDAS EM METROS.
- MEDIDAS FORNECIDAS PELO CLIENTE FORAM CONSIDERADAS NA ELABORAÇÃO DESSE PROJETO.
- MEDIDAS DEVEM SER CONFERIDAS NO LOCAL PELO CONSTRUTOR/ RESPONSÁVEL DA OBRA.
- QUANDO HOUVER DÚVIDAS NA LEITURA E INTERPRETAÇÃO DE DESENHOS/ PROJETOS, FAVOR ENTRAR EM CONTATO.



Projeto de int: MARCENARIA- MB.03	Ambiente: ÁREA PRIVATIVA
Cliente: ARIANA E JEFFERSON	Escala: 1:40 - sem escala
Endereço: RESIDENCIAL LAGO DOS IPÊS, ITAPETININGA- SP	
Responsável: AMANDA GUIDES	CAU: A269453-0
Revisão nº: 00	Data: 21/11/2022
	Folha nº: 90/148

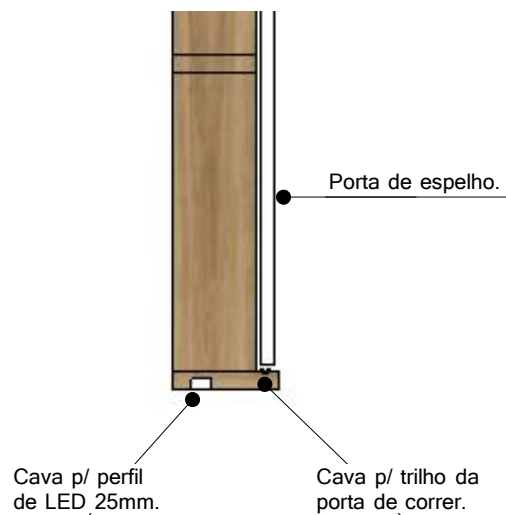

DETALHE CAVA P/ PERFIL DE LED MB.03

esc 1:10

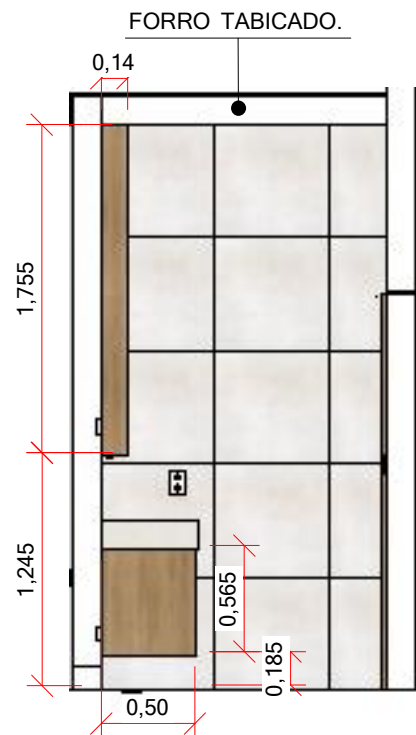

VISTA 2 MB. 03

esc 1:40

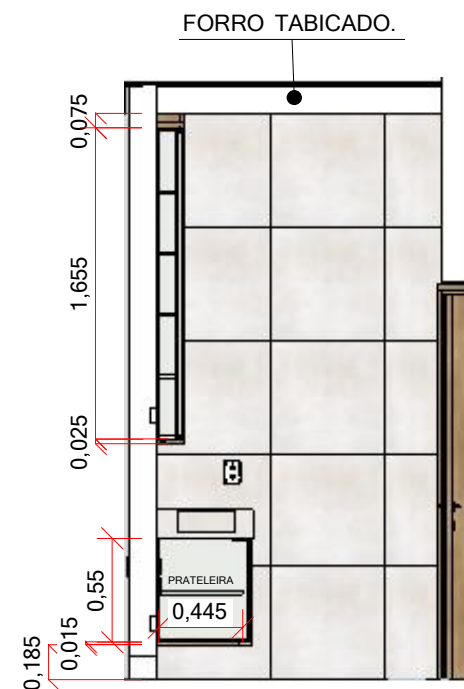

VISTA 2 MB. 03

esc 1:40

NOTAS GERAIS:

- MEDIDAS EM METROS.
- MEDIDAS FORNECIDAS PELO CLIENTE FORAM CONSIDERADAS NA ELABORAÇÃO DESSE PROJETO.
- MEDIDAS DEVEM SER CONFERIDAS NO LOCAL PELO CONSTRUTOR/ RESPONSÁVEL DA OBRA.
- QUANDO HOUVER DÚVIDAS NA LEITURA E INTERPRETAÇÃO DE DESENHOS/ PROJETOS, FAVOR ENTRAR EM CONTATO.



Projeto de int: MARCENARIA- MB.03	Ambiente: ÁREA PRIVATIVA
Cliente: ARIANA E JEFFERSON	Escala: 1:10 - 1:40
Endereço: RESIDENCIAL LAGO DOS IPÊS, ITAPETININGA- SP	
Responsável: AMANDA GUIDES	CAU: A269453-0
Revisão nº: 00	Data: 21/11/2022
	Folha nº: 91/148



ACABAMENTOS:
MDF amadeirado
MDF titânio
Puxador slim
Tamponamento de 15mm
Caixaria em branco TX



PERSPECTIVA MB. 04
sem escala

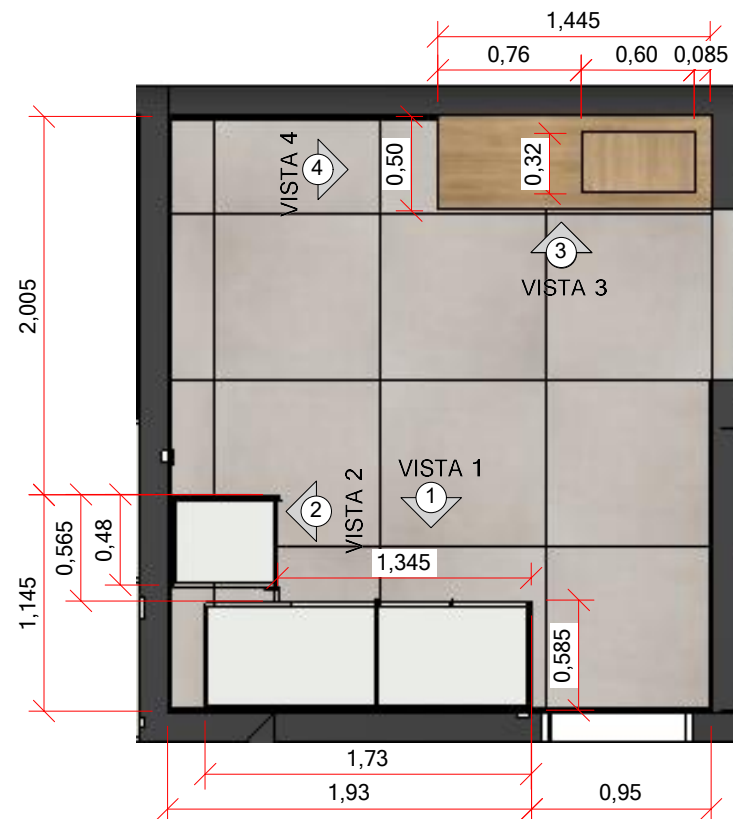

PLANTA MB. 04 E MB. 05
esc 1:40

ACABAMENTOS:
MDF amadeirado
MDF titânio
Frente passante
Tamponamento de 25mm
Caixaria em branco TX

NOTAS GERAIS:

- MEDIDAS EM METROS.
- MEDIDAS FORNECIDAS PELO CLIENTE FORAM CONSIDERADAS NA ELABORAÇÃO DESSE PROJETO.
- MEDIDAS DEVEM SER CONFERIDAS NO LOCAL PELO CONSTRUTOR/ RESPONSÁVEL DA OBRA.
- QUANDO HOUVER DÚVIDAS NA LEITURA E INTERPRETAÇÃO DE DESENHOS/ PROJETOS, FAVOR ENTRAR EM CONTATO.



Projeto de int: MARCENARIA- MB.04 E MB.05		Ambiente: ÁREA PRIVATIVA	
Cliente: ARIANA E JEFFERSON		Escala: 1:40 - sem escala	
Endereço: RESIDENCIAL LAGO DOS IPÊS, ITAPETININGA- SP			
Responsável: AMANDA GUIDES		CAU: A269453-0	<div style="text-align: center;"> 92/148 </div>
Revisão nº: 00		Data: 21/11/2022	

ACABAMENTOS:
MDF amadeirado
MDF titânio
Puxador slim
Tamponamento de 15mm
Caixaria em branco TX

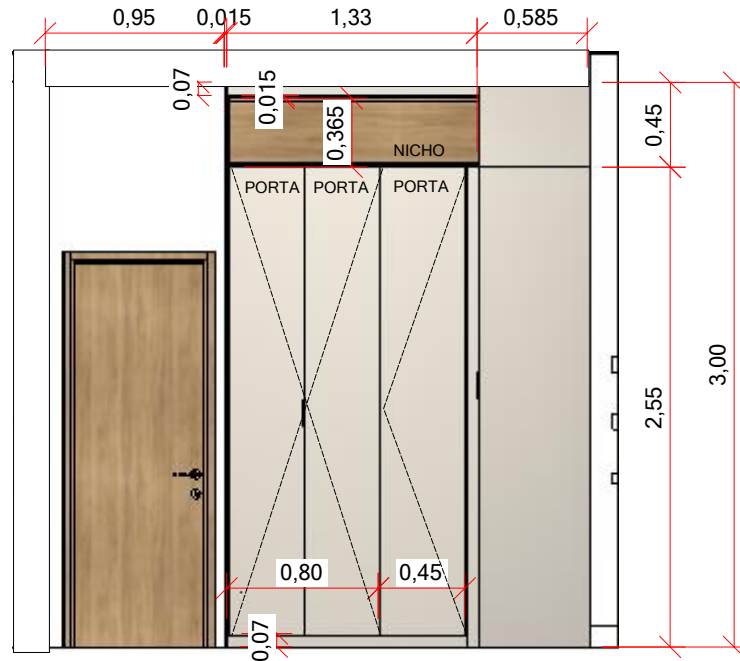

VISTA 1 MB. 04
esc 1:40

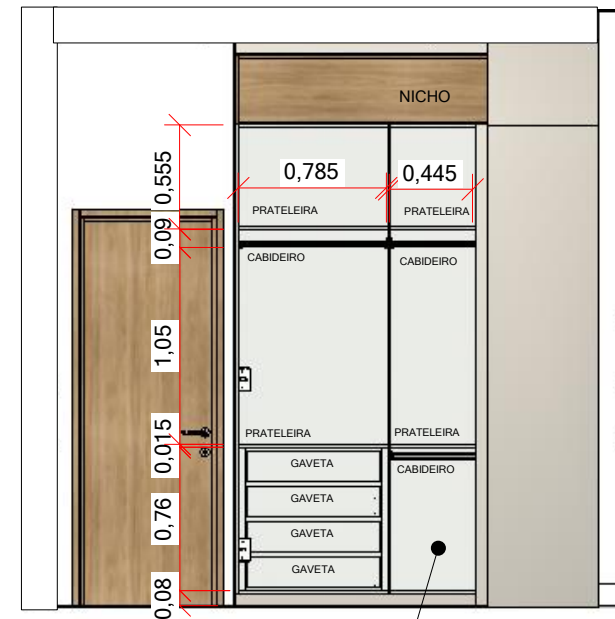

VISTA 1 MB. 04
esc 1:40

Canto reto

NOTAS GERAIS:
- MEDIDAS EM METROS.
- MEDIDAS FORNECIDAS PELO CLIENTE FORAM CONSIDERADAS NA ELABORAÇÃO DESSE PROJETO.
- MEDIDAS DEVEM SER CONFERIDAS NO LOCAL PELO CONSTRUTOR/ RESPONSÁVEL DA OBRA.
- QUANDO HOUVER DÚVIDAS NA LEITURA E INTERPRETAÇÃO DE DESENHOS/ PROJETOS, FAVOR ENTRAR EM CONTATO.



Projeto de int:	MARcenARIA- MB.04 E MB.05	Ambiente:	ÁREA PRIVATIVA
Cliente:	ARIANA E JEFFERSON	Escala:	1:40
Endereço:	RESIDENCIAL LAGO DOS IPÊS, ITAPETININGA- SP		
Responsável:	AMANDA GUIDES	CAU:	A269453-0
Revisão nº:	00	Data:	21/11/2022
			Folha nº: 93/148

ACABAMENTOS:
MDF amadeirado
MDF titânio
Puxador slim
Tamponamento de 15mm
Caixaria em branco TX

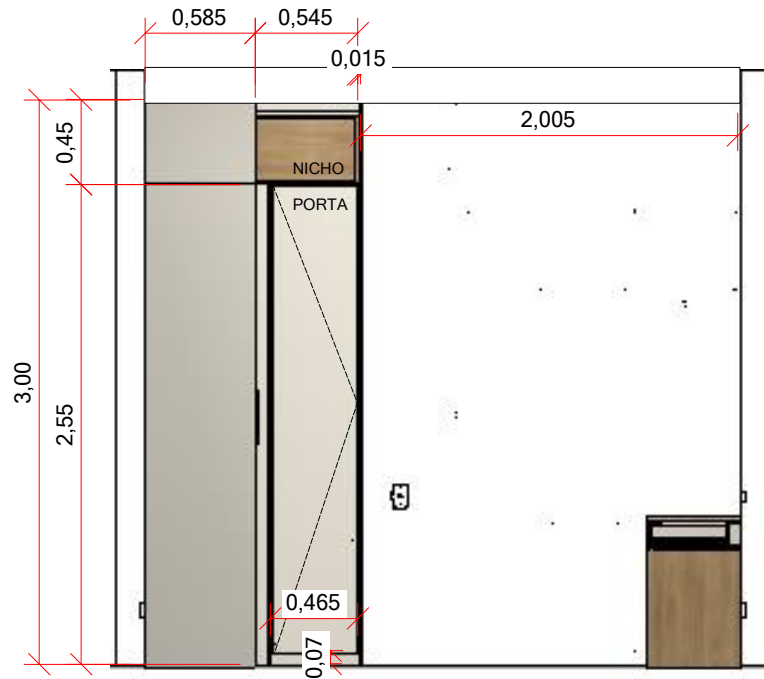

VISTA 2 MB. 04
esc 1:40

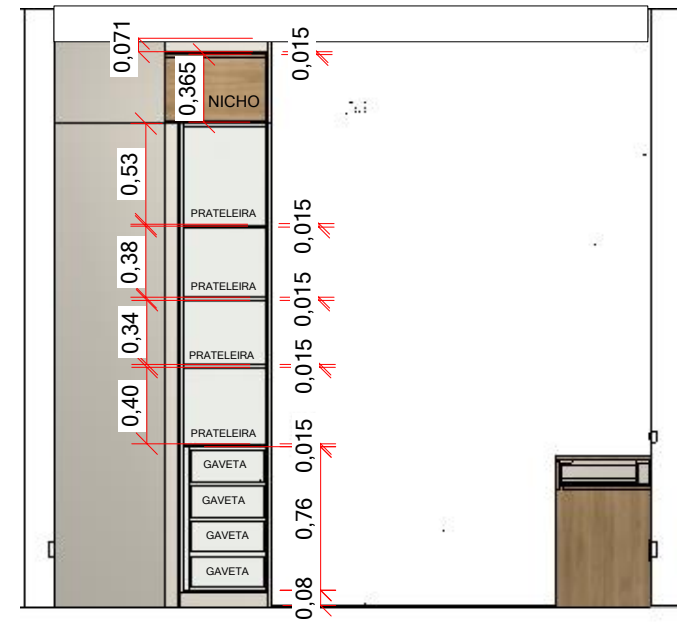

VISTA 2 MB. 04
esc 1:40

NOTAS GERAIS:

- MEDIDAS EM METROS.
- MEDIDAS FORNECIDAS PELO CLIENTE FORAM CONSIDERADAS NA ELABORAÇÃO DESSE PROJETO.
- MEDIDAS DEVEM SER CONFERIDAS NO LOCAL PELO CONSTRUTOR/ RESPONSÁVEL DA OBRA.
- QUANDO HOUVER DÚVIDAS NA LEITURA E INTERPRETAÇÃO DE DESENHOS/ PROJETOS, FAVOR ENTRAR EM CONTATO.



Projeto de int: MARCENARIA- MB.04 E MB.05	Ambiente: ÁREA PRIVATIVA
Cliente: ARIANA E JEFFERSON	Escala: 1:40
Endereço: RESIDENCIAL LAGO DOS IPÊS, ITAPETININGA- SP	
Responsável: AMANDA GUIDES	CAU: A269453-0
Revisão nº: 00	Data: 21/11/2022
	Folha nº: 94/148

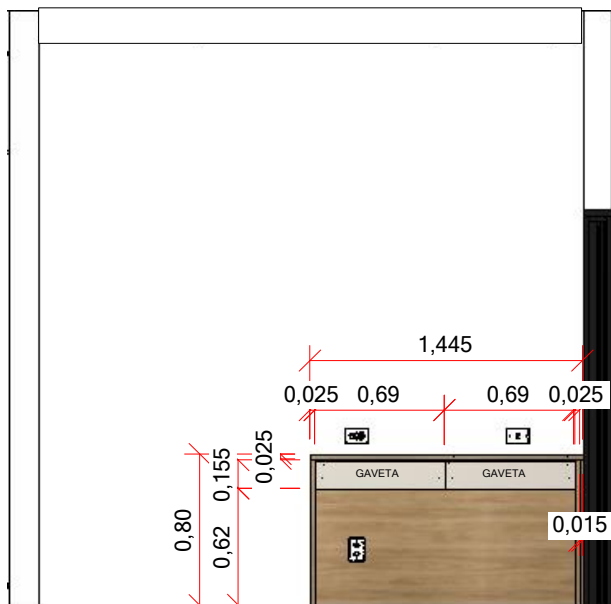

VISTA 3 MB. 05
esc 1:40

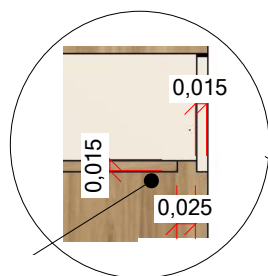

Espaço entre frente
da gaveta e tamponamento
para servir de puxador.

DETALHE PUXADOR MB. 05
esc 1:10

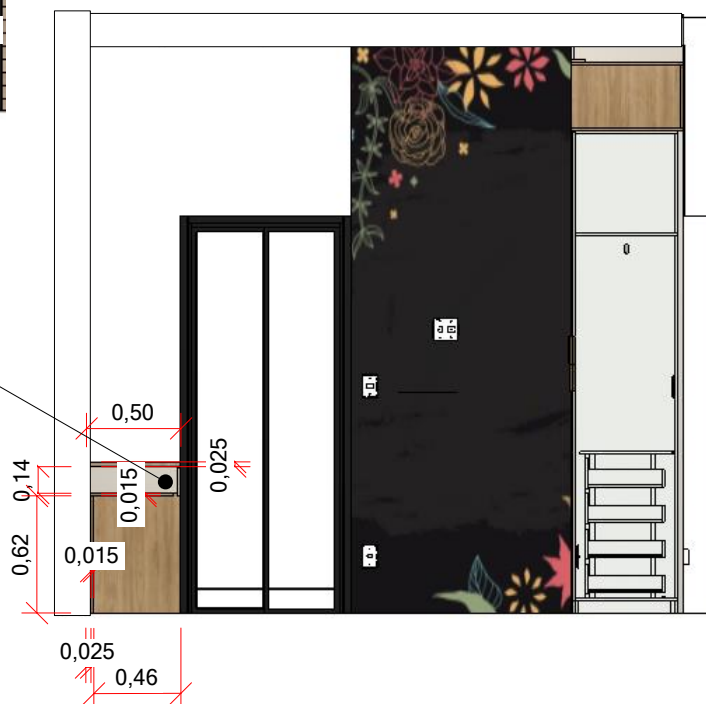

VISTA 4 MB. 05
esc 1:40

ACABAMENTOS:
MDF amadeirado
MDF titânio
Frente passante
Tamponamento de 25mm
Caixaria em branco TX

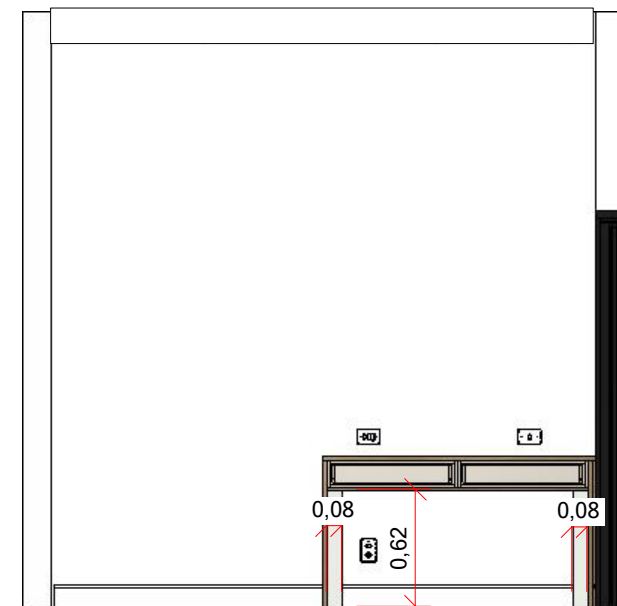

VISTA 3 MB. 05
esc 1:40

Painel com estrutura
p/ melhor sustentação
das gavetas.

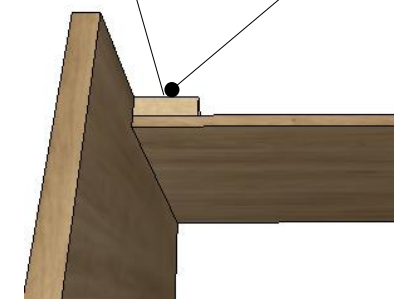

PERSPECTIVA MB. 05
sem escala

NOTAS GERAIS:
- MEDIDAS EM METROS.
- MEDIDAS FORNECIDAS PELO CLIENTE FORAM CONSIDERADAS NA ELABORAÇÃO DESSE PROJETO.
- MEDIDAS DEVEM SER CONFERIDAS NO LOCAL PELO CONSTRUTOR/ RESPONSÁVEL DA OBRA.
- QUANDO HOUVER DÚVIDAS NA LEITURA E INTERPRETAÇÃO DE DESENHOS/ PROJETOS, FAVOR ENTRAR EM CONTATO.



Projeto de int: MARCENARIA- MB.04 E MB.05	Ambiente: ÁREA PRIVATIVA
Cliente: ARIANA E JEFFERSON	Escala: 1:10 - 1:40 - sem escala
Endereço: RESIDENCIAL LAGO DOS IPÊS, ITAPETININGA- SP	
Responsável: AMANDA GUIDES	CAU: A269453-0
Revisão nº: 00	Data: 21/11/2022
	Folha nº: 95/148

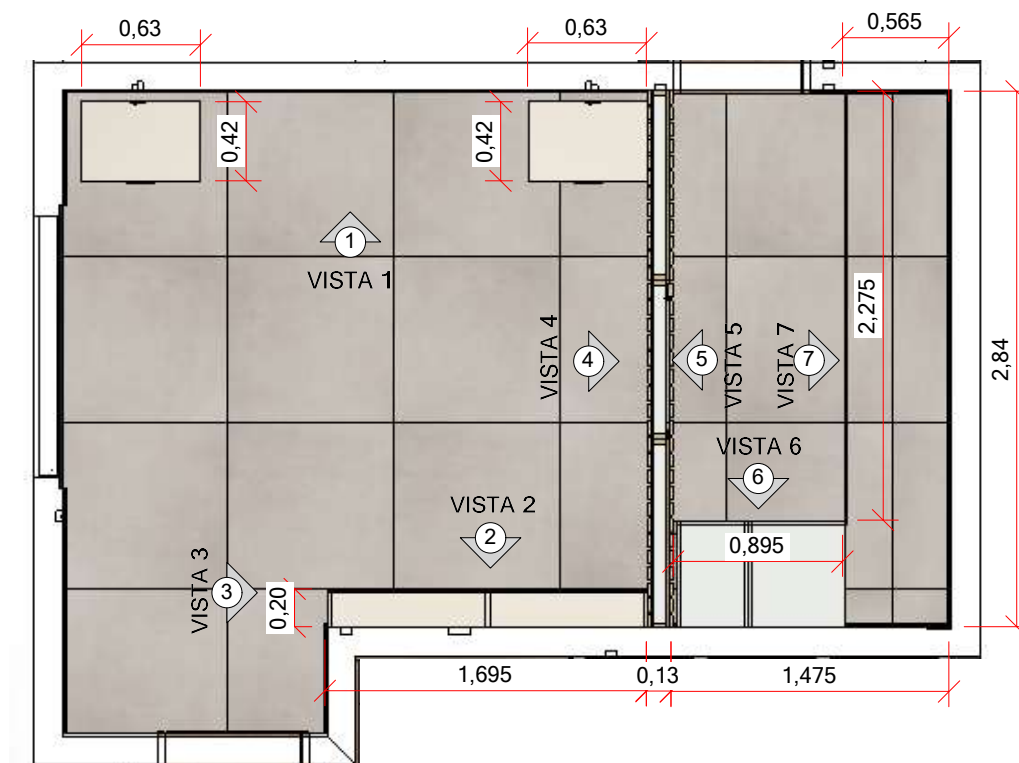

ACABAMENTOS:
MDF amadeirado
MDF titânio
Puxador slim
Tamponamento de 15mm
Caixaria em branco TX

PLANTA MB. 06, MB. 07, MB. 08 E MB. 09

esc 1:40

NOTAS GERAIS:
- MEDIDAS EM METROS.
- MEDIDAS FORNECIDAS PELO CLIENTE FORAM CONSIDERADAS NA ELABORAÇÃO DESSE PROJETO.
- MEDIDAS DEVEM SER CONFERIDAS NO LOCAL PELO CONSTRUTOR/ RESPONSÁVEL DA OBRA.
- QUANDO HOUVER DÚVIDAS NA LEITURA E INTERPRETAÇÃO DE DESENHOS/ PROJETOS, FAVOR ENTRAR EM CONTATO.



Projeto de int: MARCENARIA- MB.06 AO MB.09	Ambiente: ÁREA PRIVATIVA
Cliente: ARIANA E JEFFERSON	Escala: 1:40
Endereço: RESIDENCIAL LAGO DOS IPÊS, ITAPETININGA- SP	
Responsável: AMANDA GUIDES	CAU: A269453-0
Revisão nº: 00	Data: 21/11/2022
	Folha nº: 96/148

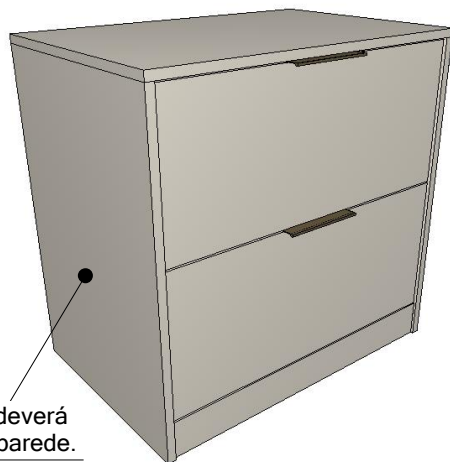

ACABAMENTOS:
MDF titânio
Puxador slim
Tamponamento de 15mm
Caixaria em branco TX

Móvel não deverá
ser fixo na parede.

PERSPECTIVA MB. 06
sem escala

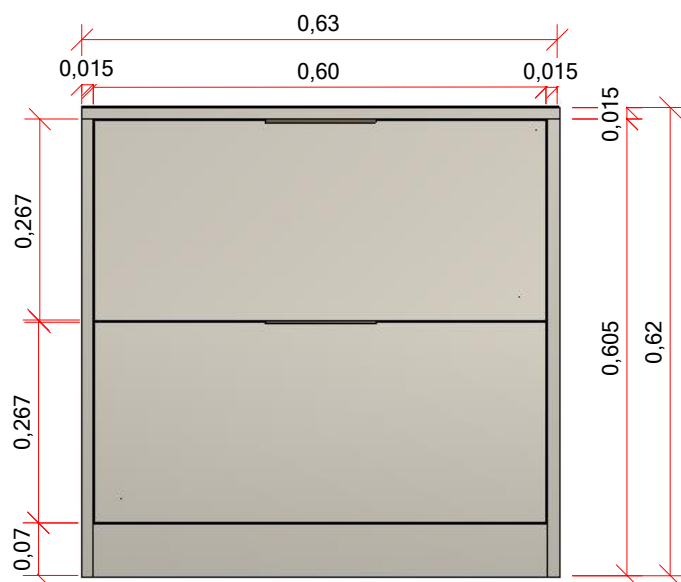

VISTA 1 MB. 06
esc 1:10

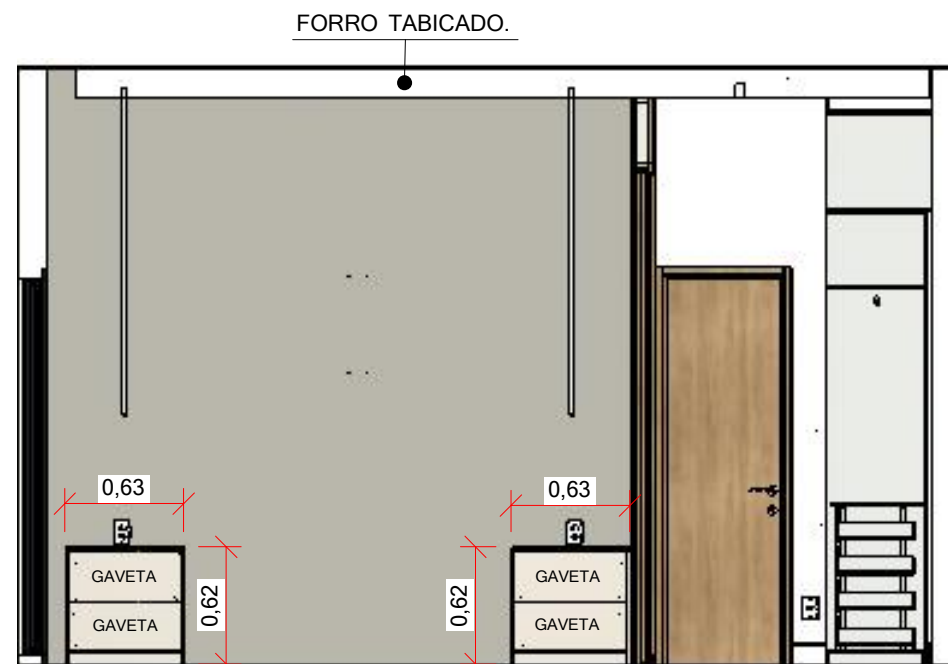

VISTA 1 MB. 06
esc 1:40

NOTAS GERAIS:
- MEDIDAS EM METROS.
- MEDIDAS FORNECIDAS PELO CLIENTE FORAM CONSIDERADAS NA ELABORAÇÃO DESSE PROJETO.
- MEDIDAS DEVEM SER CONFERIDAS NO LOCAL PELO CONSTRUTOR/ RESPONSÁVEL DA OBRA.
- QUANDO HOUVER DÚVIDAS NA LEITURA E INTERPRETAÇÃO DE DESENHOS/ PROJETOS, FAVOR ENTRAR EM CONTATO.



Projeto de int: MARCENARIA- MB.06 AO MB.09	Ambiente: ÁREA PRIVATIVA
Cliente: ARIANA E JEFFERSON	Escala: 1:10 - 1:40 - sem escala
Endereço: RESIDENCIAL LAGO DOS IPÊS, ITAPETININGA- SP	
Responsável: AMANDA GUIDES	CAU: A269453-0
Revisão nº: 00	Data: 21/11/2022
	Folha nº: 97/148

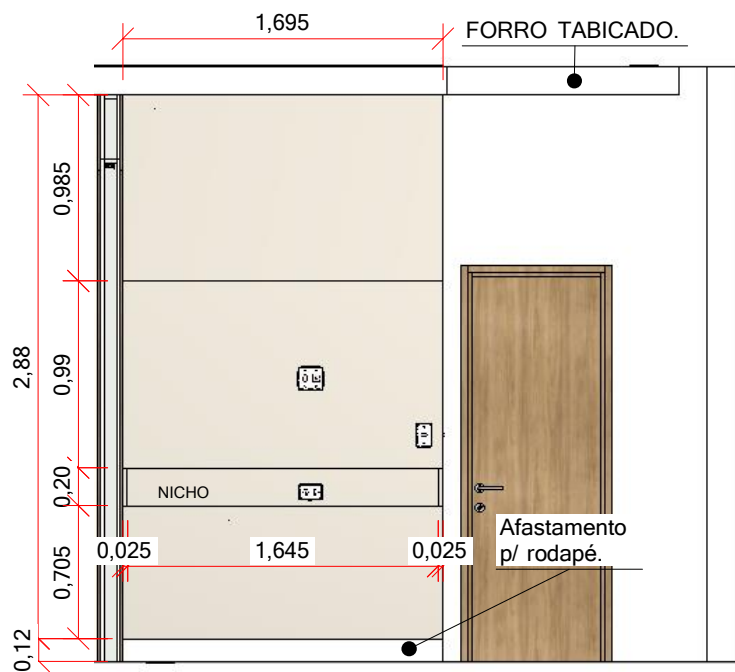

VISTA 2 MB. 07
esc 1:40

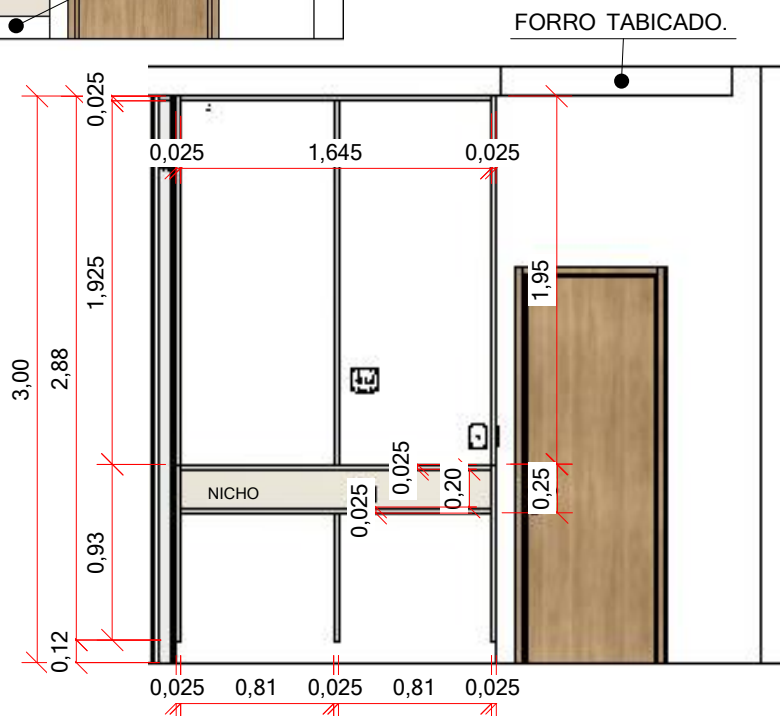

VISTA 2 MB. 07
esc 1:40

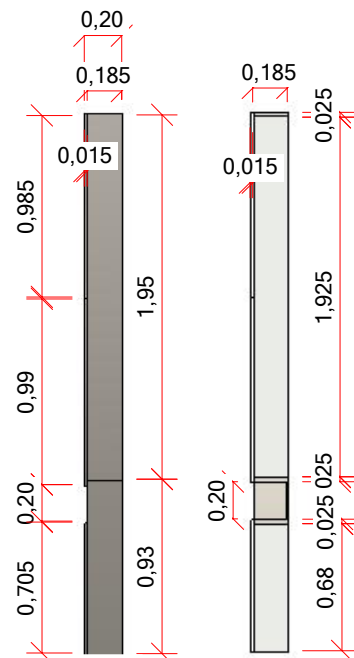

VISTA 3 MB. 07
esc 1:40

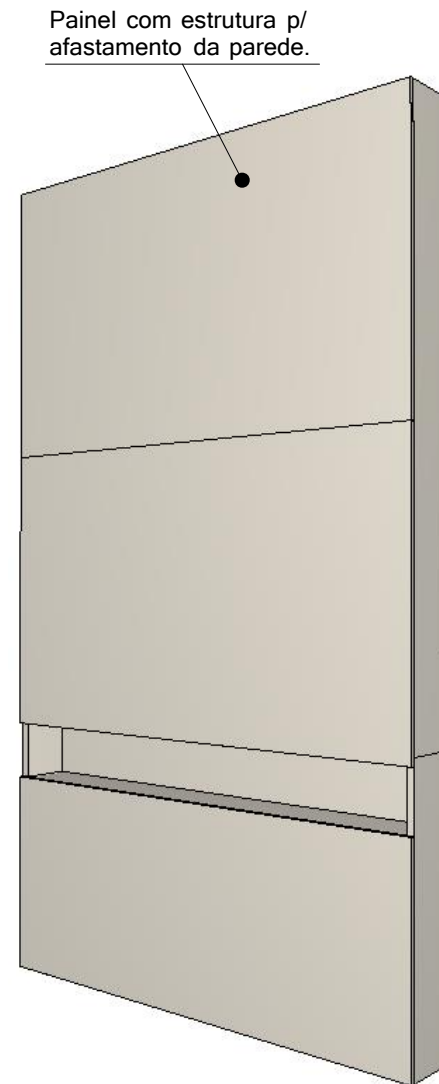

PERSPECTIVA MB. 07
sem escala

NOTAS GERAIS:
- MEDIDAS EM METROS.
- MEDIDAS FORNECIDAS PELO CLIENTE FORAM CONSIDERADAS NA ELABORAÇÃO DESSE PROJETO.
- MEDIDAS DEVEM SER CONFERIDAS NO LOCAL PELO CONSTRUTOR/ RESPONSÁVEL DA OBRA.
- QUANDO HOUVER DÚVIDAS NA LEITURA E INTERPRETAÇÃO DE DESENHOS/ PROJETOS, FAVOR ENTRAR EM CONTATO.



Projeto de int: MARCENARIA- MB.06 AO MB.09	Ambiente: ÁREA PRIVATIVA
Cliente: ARIANA E JEFFERSON	Escala: 1:40 - sem escala
Endereço: RESIDENCIAL LAGO DOS IPÊS, ITAPETININGA- SP	
Responsável: AMANDA GUIDES	CAU: A269453-0
Revisão nº: 00	Data: 21/11/2022
	Folha nº: 98/148



PERSPECTIVA MB. 08
sem escala

ACABAMENTOS:
MDF amadeirado



PERSPECTIVA MB. 08
sem escala

NOTAS GERAIS:
- MEDIDAS EM METROS.
- MEDIDAS FORNECIDAS PELO CLIENTE FORAM CONSIDERADAS NA ELABORAÇÃO DESSE PROJETO.
- MEDIDAS DEVEM SER CONFERIDAS NO LOCAL PELO CONSTRUTOR/ RESPONSÁVEL DA OBRA.
- QUANDO HOUVER DÚVIDAS NA LEITURA E INTERPRETAÇÃO DE DESENHOS/ PROJETOS, FAVOR ENTRAR EM CONTATO.



Projeto de int: MARCENARIA- MB.06 AO MB.09	Ambiente: ÁREA PRIVATIVA
Cliente: ARIANA E JEFFERSON	Escala: sem escala
Endereço: RESIDENCIAL LAGO DOS IPÊS, ITAPETININGA- SP	
Responsável: AMANDA GUIDES	CAU: A269453-0
Revisão nº: 00	Data: 21/11/2022
	Folha nº: 99/148

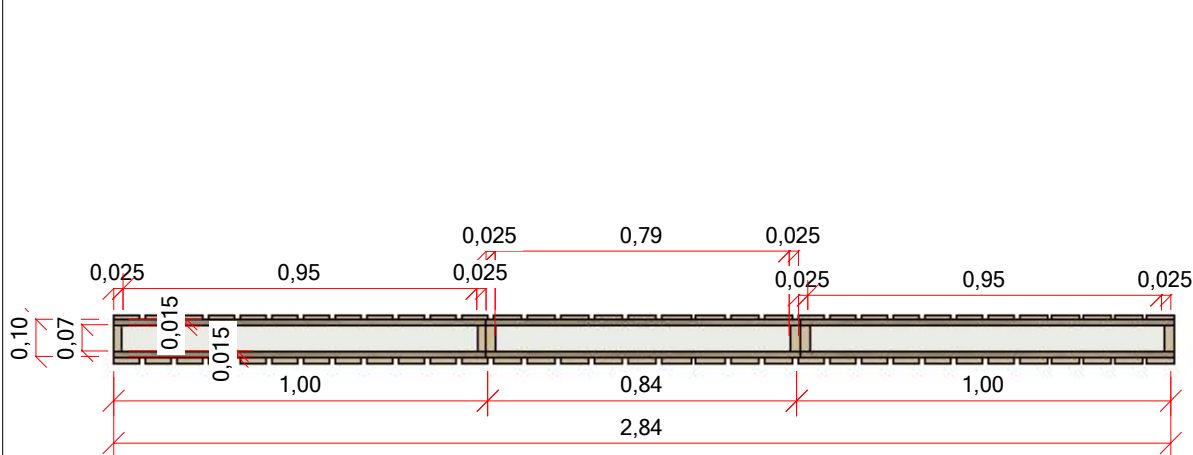

PLANTA MB. 08

esc 1:20

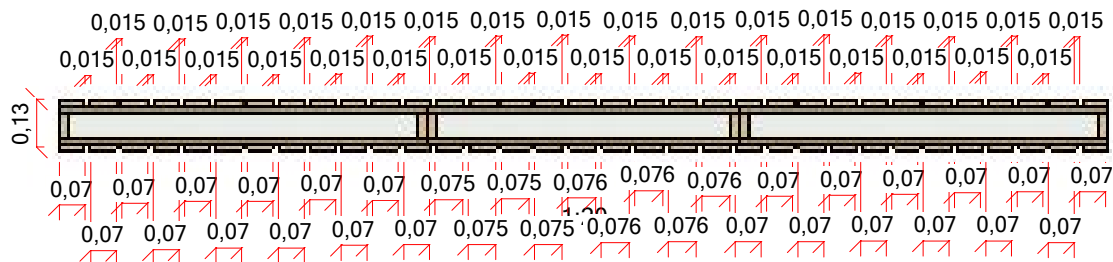

PLANTA MB. 08

esc 1:20

Detalhe puxador de
ambos os lados.
Espessura de 25mm.



PERSPECTIVA MB. 08

sem escala

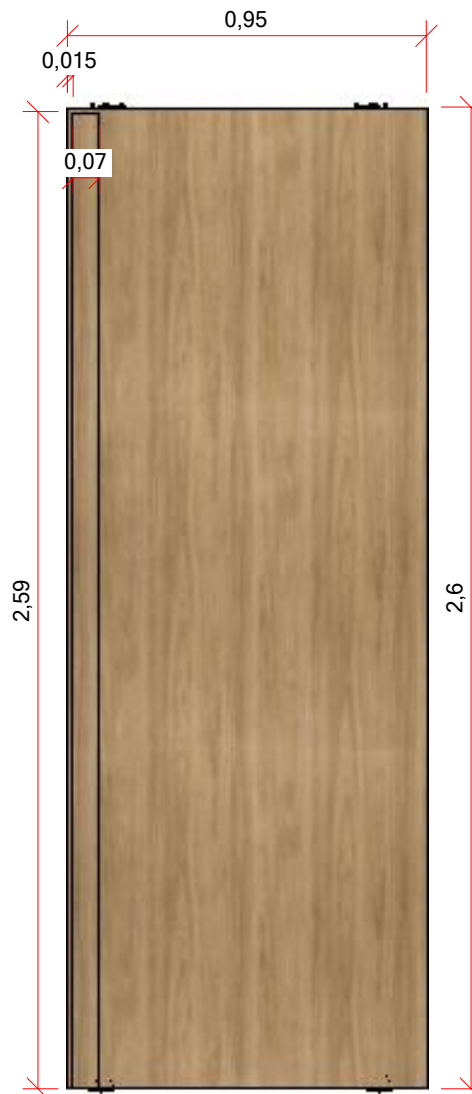

VISTA 1 MB. 08

esc 1:20

NOTAS GERAIS:
- MEDIDAS EM METROS.
- MEDIDAS FORNECIDAS PELO CLIENTE FORAM CONSIDERADAS NA ELABORAÇÃO DESSE PROJETO.
- MEDIDAS DEVEM SER CONFERIDAS NO LOCAL PELO CONSTRUTOR/ RESPONSÁVEL DA OBRA.
- QUANDO HOUVER DÚVIDAS NA LEITURA E INTERPRETAÇÃO DE DESENHOS/ PROJETOS, FAVOR ENTRAR EM CONTATO.



Projeto de int: MARCENARIA- MB.06 AO MB.09	Ambiente: ÁREA PRIVATIVA
Cliente: ARIANA E JEFFERSON	Escala: 1:20 - sem escala
Endereço: RESIDENCIAL LAGO DOS IPÊS, ITAPETININGA- SP	
Responsável: AMANDA GUIDES	CAU: A269453-0
Revisão nº: 00	Data: 21/11/2022
	Folha nº: 100/148

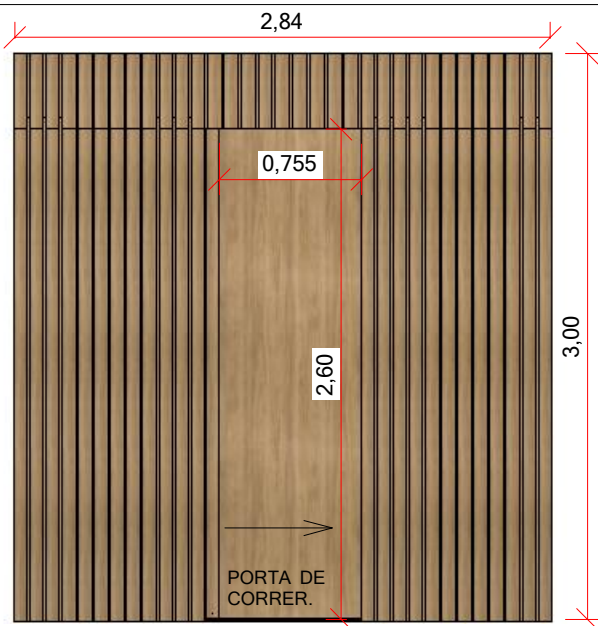

VISTA 4 MB. 08
esc 1:40

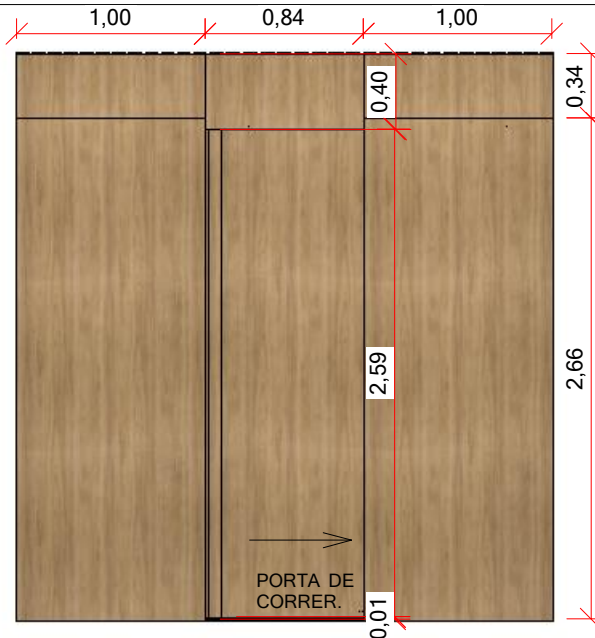

VISTA 4 MB. 08
esc 1:40

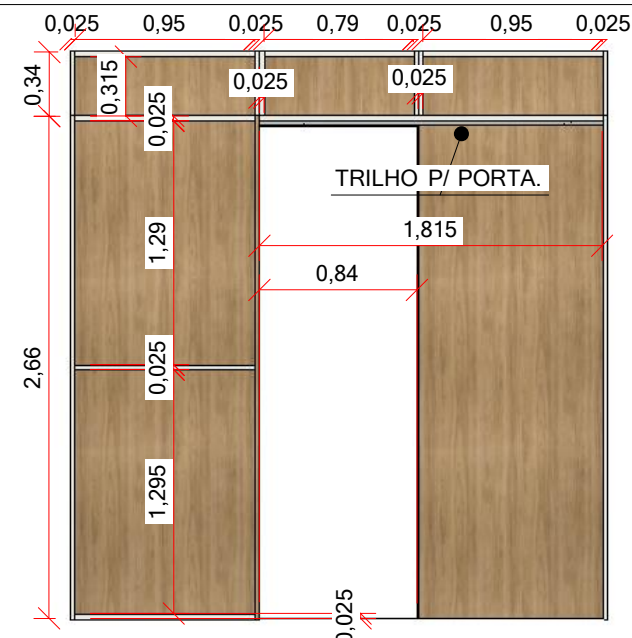

VISTA 4 MB. 08
esc 1:40

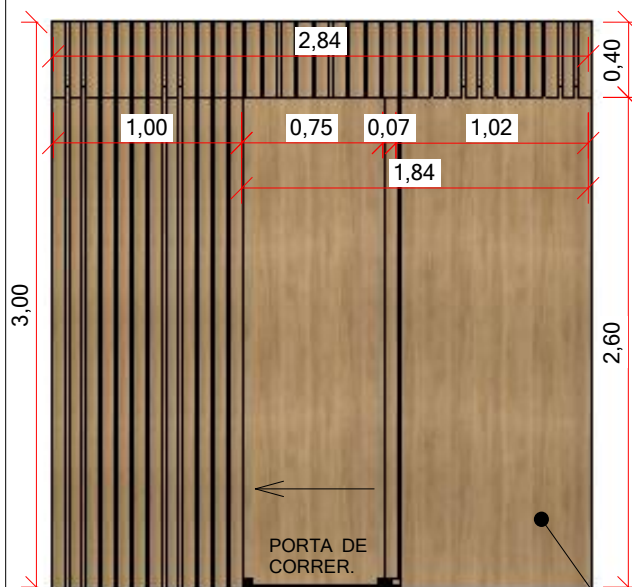

VISTA 5 MB. 08
esc 1:40

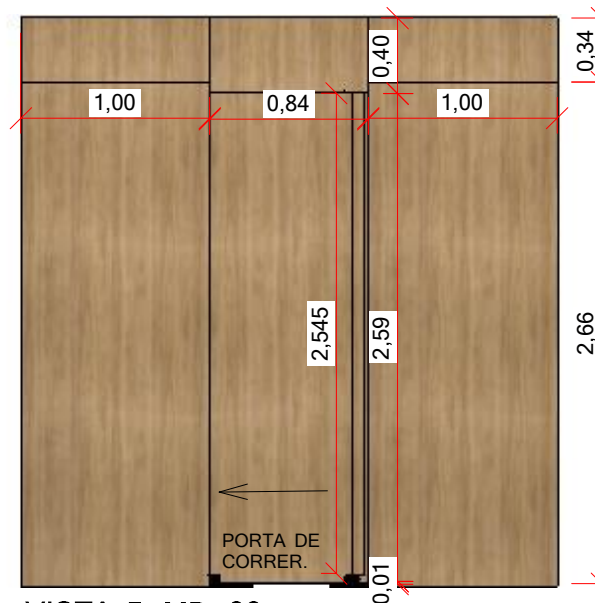

VISTA 5 MB. 08
esc 1:40

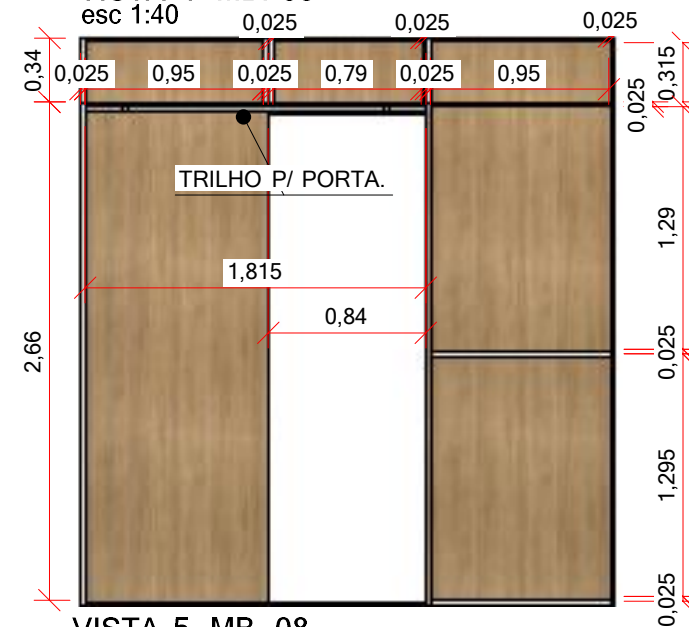

VISTA 5 MB. 08
esc 1:40

NOTAS GERAIS:
- MEDIDAS EM METROS.
- MEDIDAS FORNECIDAS PELO CLIENTE FORAM CONSIDERADAS NA ELABORAÇÃO DESSE PROJETO.
- MEDIDAS DEVEM SER CONFERIDAS NO LOCAL PELO CONSTRUTOR/ RESPONSÁVEL DA OBRA.
- QUANDO HOUVER DÚVIDAS NA LEITURA E INTERPRETAÇÃO DE DESENHOS/ PROJETOS, FAVOR ENTRAR EM CONTATO.

Espaço p/
colocação
de espelho.



Projeto de int: MARCENARIA- MB.06 AO MB.09	Ambiente: ÁREA PRIVATIVA
Cliente: ARIANA E JEFFERSON	Escala: 1:40
Endereço: RESIDENCIAL LAGO DOS IPÊS, ITAPETININGA- SP	
Responsável: AMANDA GUIDES	CAU: A269453-0
Revisão nº: 00	Data: 21/11/2022

Folha nº:
101/148

ACABAMENTOS:
Caixaria em branco TX

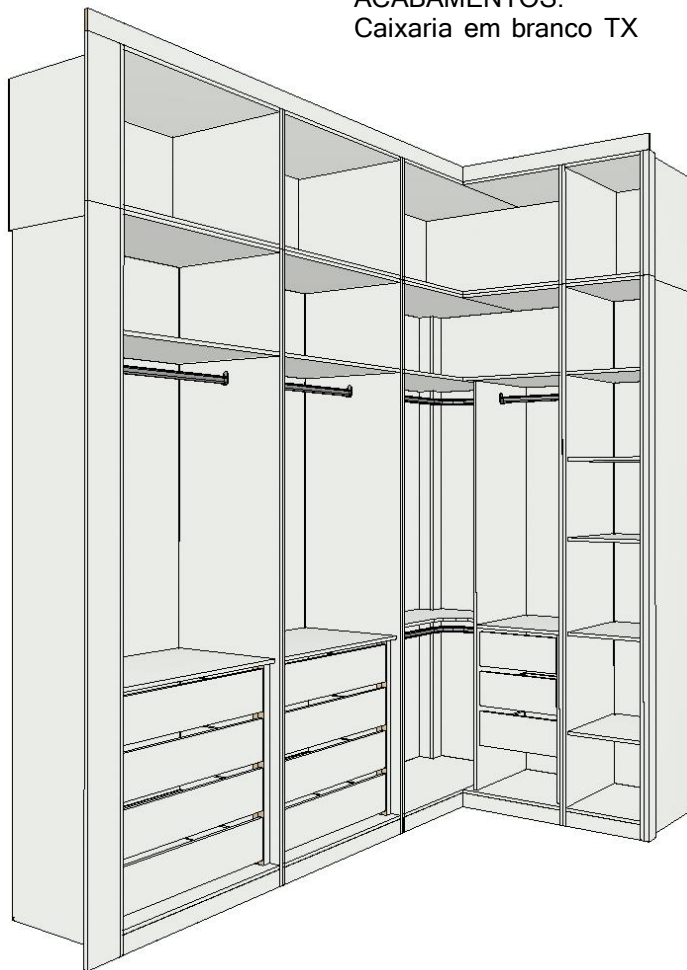

PERSPECTIVA MB. 09
sem escala

FORRO TABICADO.

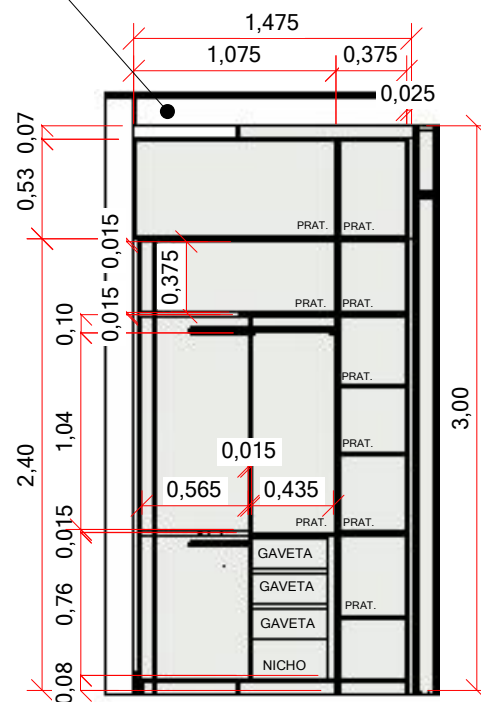

VISTA 6 MB. 09
esc 1:40

FORRO TABICADO.

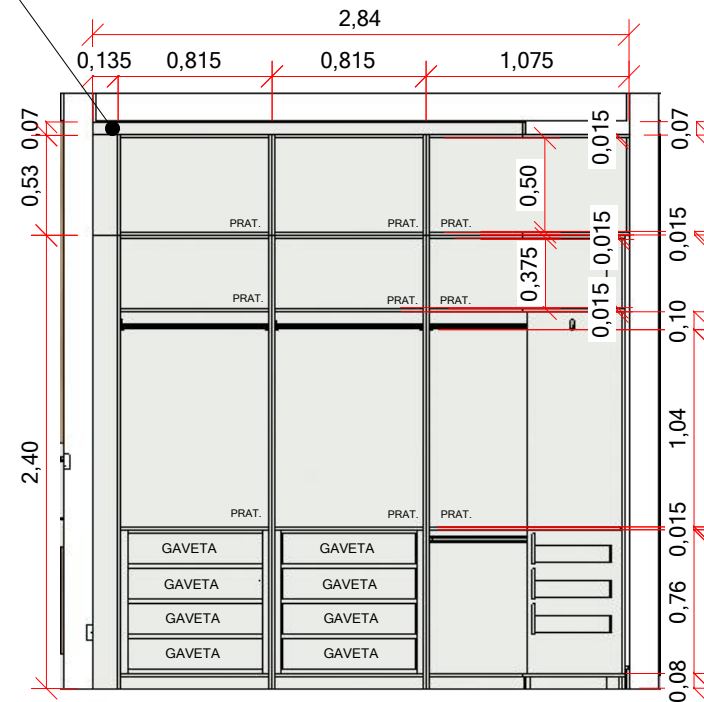

VISTA 7 MB. 09
esc 1:40

NOTAS GERAIS:
- MEDIDAS EM METROS.
- MEDIDAS FORNECIDAS PELO CLIENTE FORAM CONSIDERADAS NA ELABORAÇÃO DESSE PROJETO.
- MEDIDAS DEVEM SER CONFERIDAS NO LOCAL PELO CONSTRUTOR/ RESPONSÁVEL DA OBRA.
- QUANDO HOUVER DÚVIDAS NA LEITURA E INTERPRETAÇÃO DE DESENHOS/ PROJETOS, FAVOR ENTRAR EM CONTATO.



Projeto de int: MARCENARIA- MB.06 AO MB.09	Ambiente: ÁREA PRIVATIVA
Cliente: ARIANA E JEFFERSON	Escala: 1:40 - sem escala
Endereço: RESIDENCIAL LAGO DOS IPÊS, ITAPETININGA- SP	
Responsável: AMANDA GUIDES	CAU: A269453-0
Revisão nº: 00	Data: 21/11/2022
	Folha nº: 102/148

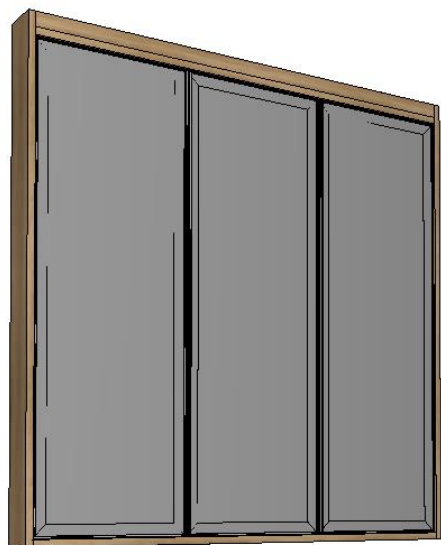

ACABAMENTOS:
MDF amadeirado
Porta de espelho
Puxador slim
Tamponamento
de 15mm e 25mm
Caixaria em branco TX

Cava para fita de LED.



PERSPECTIVA MB. 10
sem escala

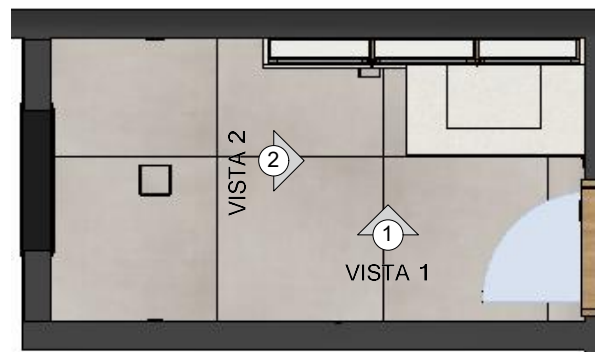

PLANTA MB. 10
esc 1:40

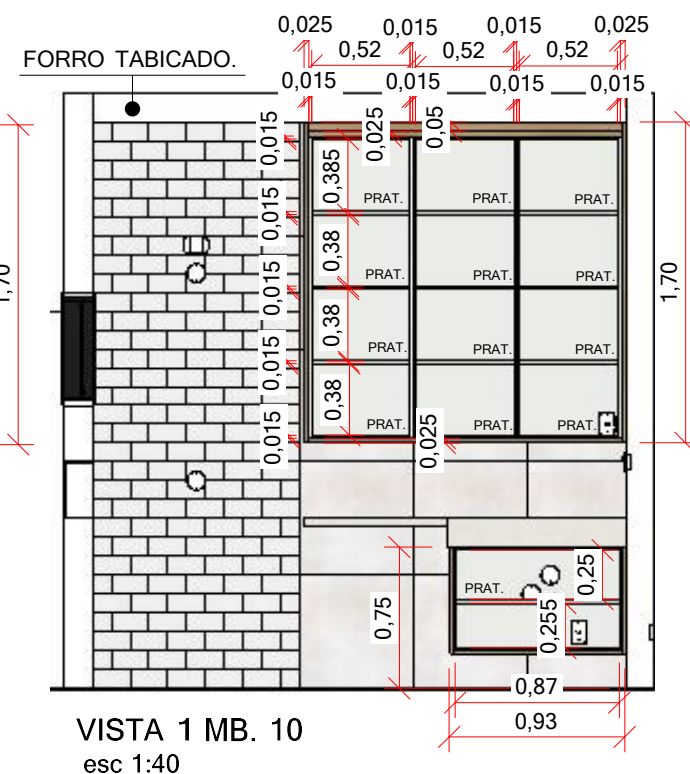
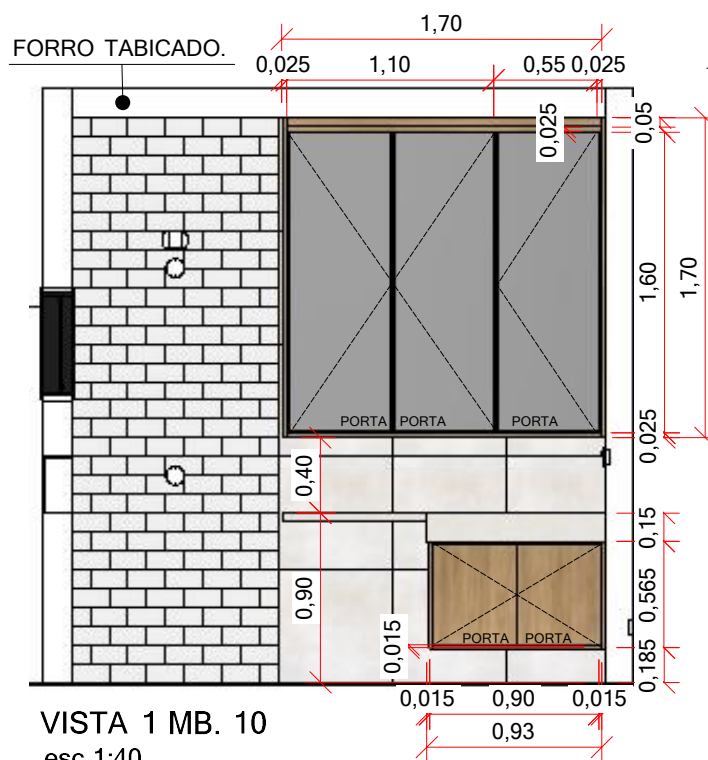

NOTAS GERAIS:
- MEDIDAS EM METROS.
- MEDIDAS FORNECIDAS PELO CLIENTE FORAM CONSIDERADAS NA ELABORAÇÃO DESSE PROJETO.
- MEDIDAS DEVEM SER CONFERIDAS NO LOCAL PELO CONSTRUTOR/ RESPONSÁVEL DA OBRA.
- QUANDO HOUVER DÚVIDAS NA LEITURA E INTERPRETAÇÃO DE DESENHOS/ PROJETOS, FAVOR ENTRAR EM CONTATO.



Projeto de int: MARCENARIA- MB.10	Ambiente: ÁREA PRIVATIVA
Cliente: ARIANA E JEFFERSON	Escala: 1:40 - sem escala
Endereço: RESIDENCIAL LAGO DOS IPÊS, ITAPETININGA- SP	
Responsável: AMANDA GUIDES	CAU: A269453-0
Revisão nº: 00	Data: 21/11/2022
	Folha nº: 103/148

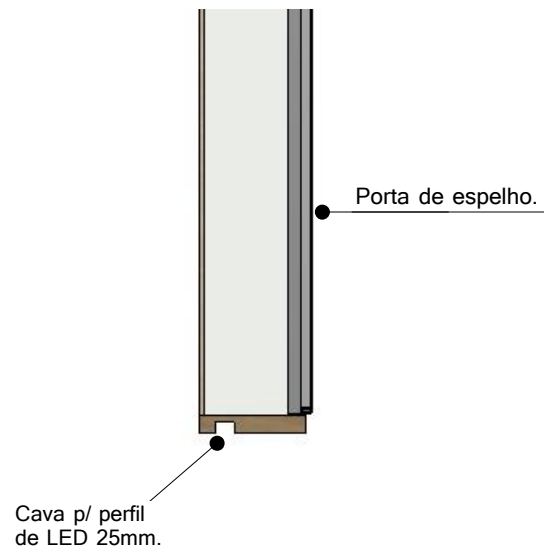

DETALHE CAVA P/ PERFIL DE LED MB.10

esc 1:10

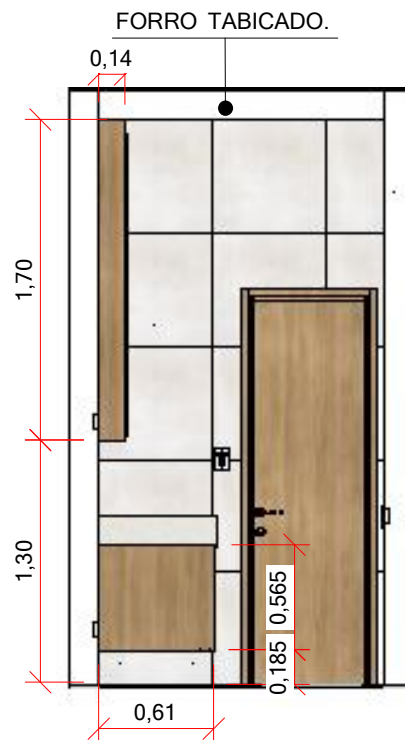

VISTA 2 MB. 10

esc 1:40

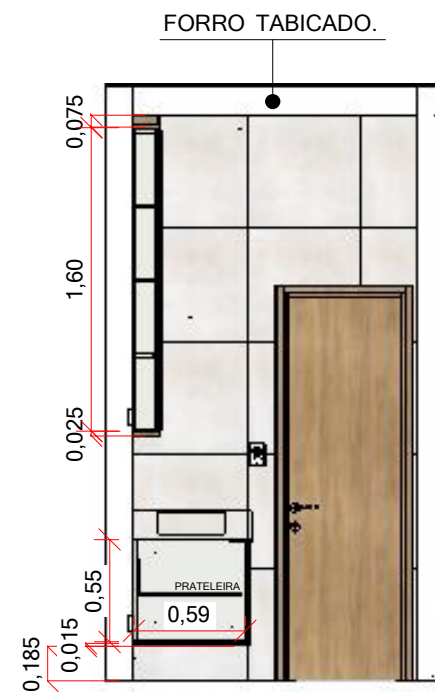

VISTA 2 MB. 10

esc 1:40

NOTAS GERAIS:

- MEDIDAS EM METROS.
- MEDIDAS FORNECIDAS PELO CLIENTE FORAM CONSIDERADAS NA ELABORAÇÃO DESSE PROJETO.
- MEDIDAS DEVEM SER CONFERIDAS NO LOCAL PELO CONSTRUTOR/ RESPONSÁVEL DA OBRA.
- QUANDO HOUVER DÚVIDAS NA LEITURA E INTERPRETAÇÃO DE DESENHOS/ PROJETOS, FAVOR ENTRAR EM CONTATO.



Projeto de int: MARCENARIA- MB.10	Ambiente: ÁREA PRIVATIVA
Cliente: ARIANA E JEFFERSON	Escala: 1:10 - 1:40
Endereço: RESIDENCIAL LAGO DOS IPÊS, ITAPETININGA- SP	
Responsável: AMANDA GUIDES	CAU: A269453-0
Revisão nº: 00	Data: 21/11/2022
	Folha nº: 104/148

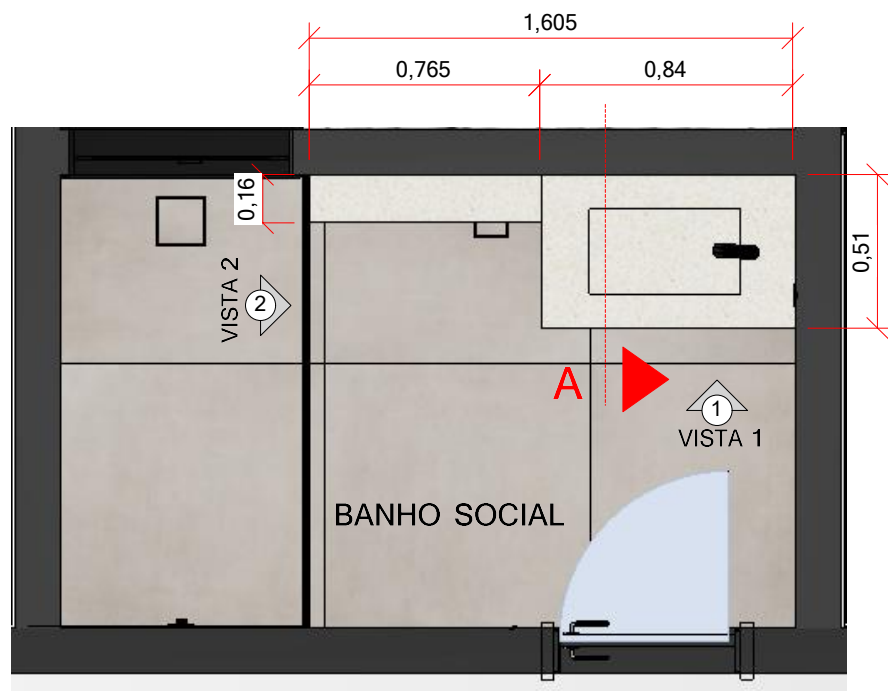

PLANTA MA. 01

esc 1:25

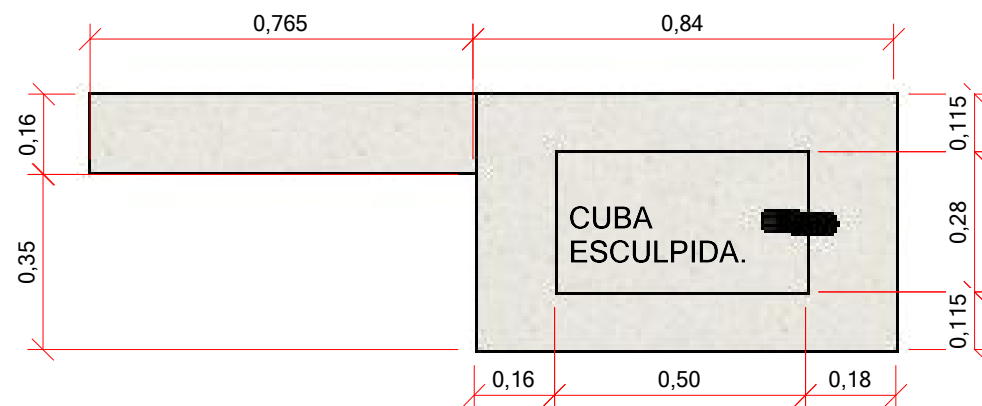

ACABAMENTOS:
Bancada em quartzo
branco com saia de
15cm e cuba esculpida.
Sem frontão.

PLANTA MA. 01

esc 1:15

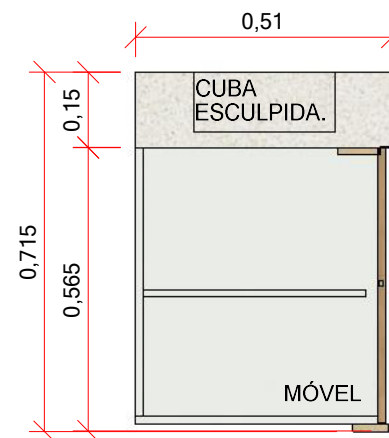

CORTE AA MA. 01

esc 1:15

NOTAS GERAIS:
- MEDIDAS EM METROS.
- MEDIDAS FORNECIDAS PELO CLIENTE FORAM CONSIDERADAS NA ELABORAÇÃO DESSE PROJETO.
- MEDIDAS DEVEM SER CONFERIDAS NO LOCAL PELO CONSTRUTOR/ RESPONSÁVEL DA OBRA.
- QUANDO HOUVER DÚVIDAS NA LEITURA E INTERPRETAÇÃO DE DESENHOS/ PROJETOS, FAVOR ENTRAR EM CONTATO.



Projeto de int: MARMORARIA- MA.01	Ambiente: ÁREA PRIVATIVA
Cliente: ARIANA E JEFFERSON	Escala: 1:15 - 1:25
Endereço: RESIDENCIAL LAGO DOS IPÊS, ITAPETININGA- SP	
Responsável: AMANDA GUIDES	CAU: A269453-0
Revisão nº: 00	Data: 21/11/2022
	Folha nº: 105/148

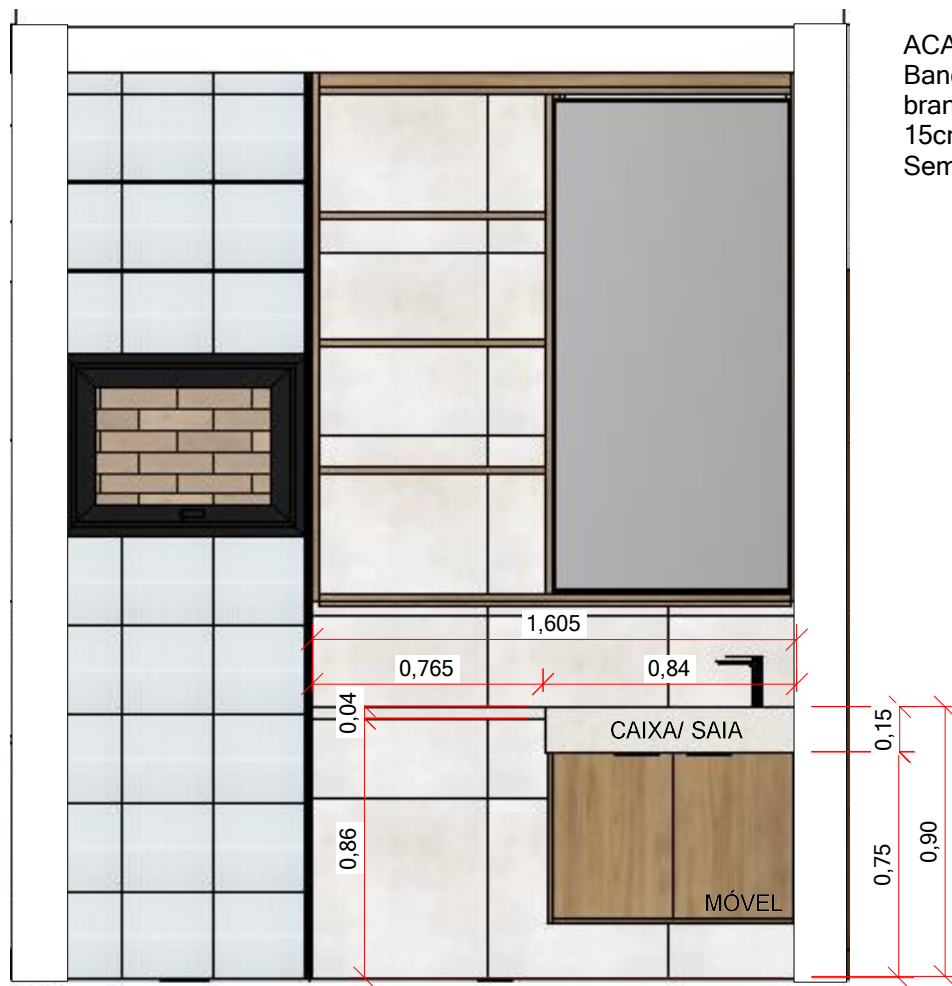

VISTA 1 MA. 01

esc 1:25

ACABAMENTOS:
Bancada em quartzito
branco com saia de
15cm e cuba esculpida.
Sem frontão.

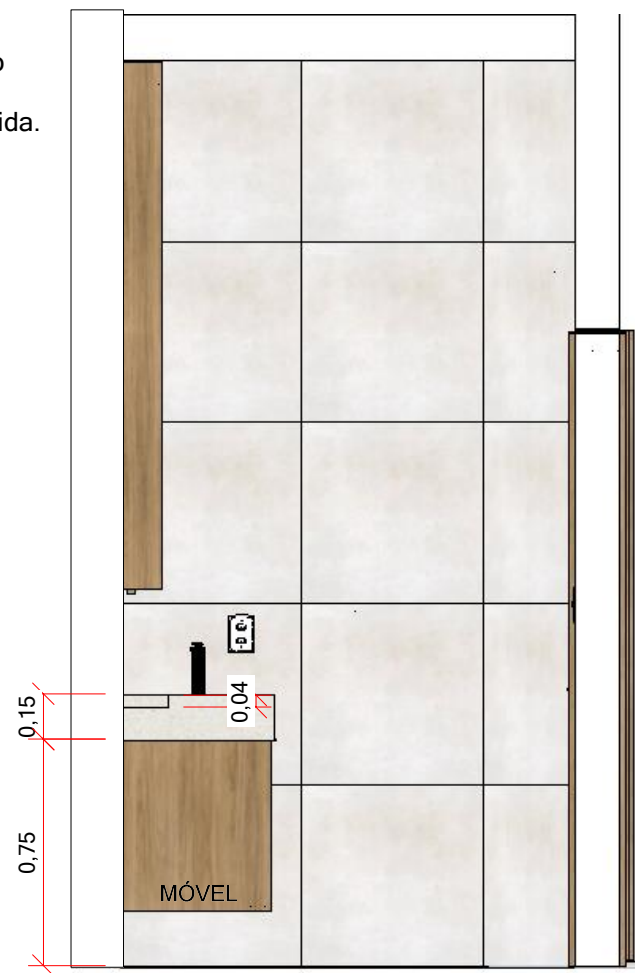

VISTA 2 MA. 01

esc 1:25

NOTAS GERAIS:

- MEDIDAS EM METROS.
- MEDIDAS FORNECIDAS PELO CLIENTE FORAM CONSIDERADAS NA ELABORAÇÃO DESSE PROJETO.
- MEDIDAS DEVEM SER CONFERIDAS NO LOCAL PELO CONSTRUTOR/ RESPONSÁVEL DA OBRA.
- QUANDO HOUVER DÚVIDAS NA LEITURA E INTERPRETAÇÃO DE DESENHOS/ PROJETOS, FAVOR ENTRAR EM CONTATO.



Projeto de int: MARMORARIA- MA.01	Ambiente: ÁREA PRIVATIVA
Cliente: ARIANA E JEFFERSON	Escala: 1:25
Endereço: RESIDENCIAL LAGO DOS IPÊS, ITAPETININGA- SP	
Responsável: AMANDA GUIDES	CAU: A269453-0
Revisão nº: 00	Data: 21/11/2022
	Folha nº: 106/148

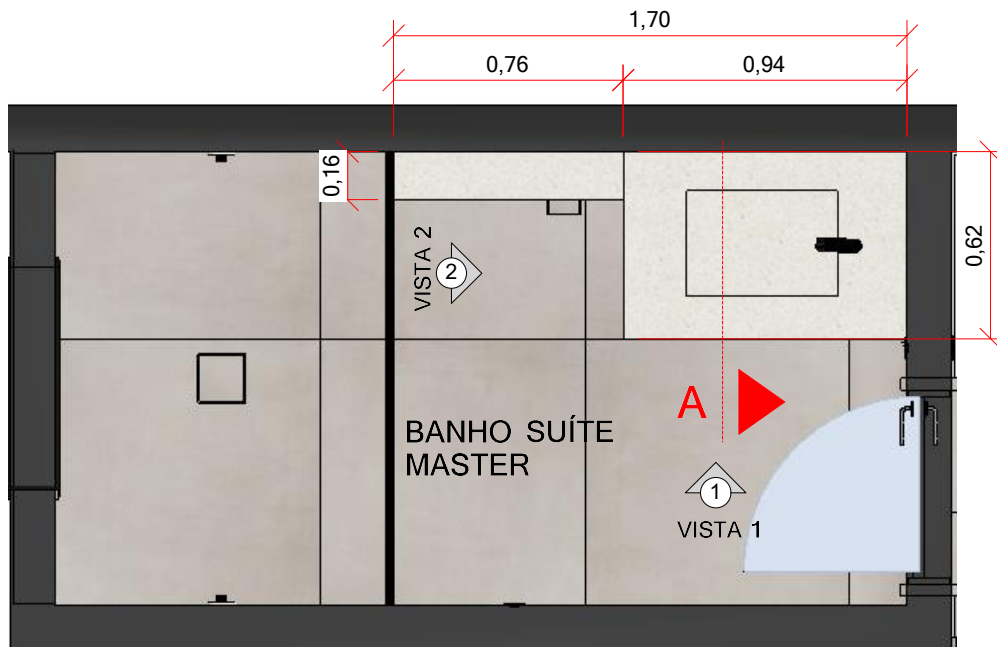

PLANTA MA. 02

esc 1:25

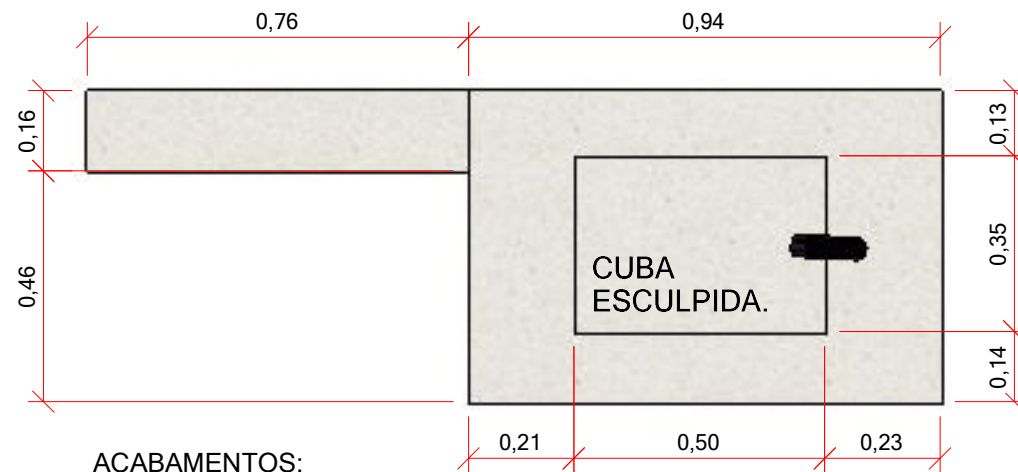

ACABAMENTOS:
Bancada em quartzito
branco com saia de
15cm e cuba esculpida.
Sem frontão.

PLANTA MA. 02

esc 1:15

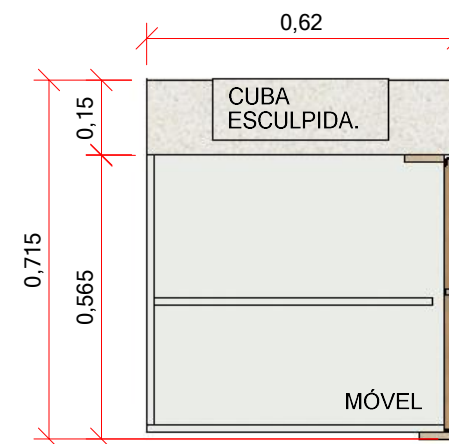

CORTE AA MA. 02

esc 1:15

NOTAS GERAIS:
- MEDIDAS EM METROS.
- MEDIDAS FORNECIDAS PELO CLIENTE FORAM CONSIDERADAS NA ELABORAÇÃO DESSE PROJETO.
- MEDIDAS DEVEM SER CONFERIDAS NO LOCAL PELO CONSTRUTOR/ RESPONSÁVEL DA OBRA.
- QUANDO HOUVER DÚVIDAS NA LEITURA E INTERPRETAÇÃO DE DESENHOS/ PROJETOS, FAVOR ENTRAR EM CONTATO.



Projeto de int: MARMORARIA- MA.02	Ambiente: ÁREA PRIVATIVA
Cliente: ARIANA E JEFFERSON	Escala: 1:15 - 1:25
Endereço: RESIDENCIAL LAGO DOS IPÊS, ITAPETININGA- SP	
Responsável: AMANDA GUIDES	CAU: A269453-0
Revisão nº: 00	Data: 21/11/2022
	Folha nº: 107/148

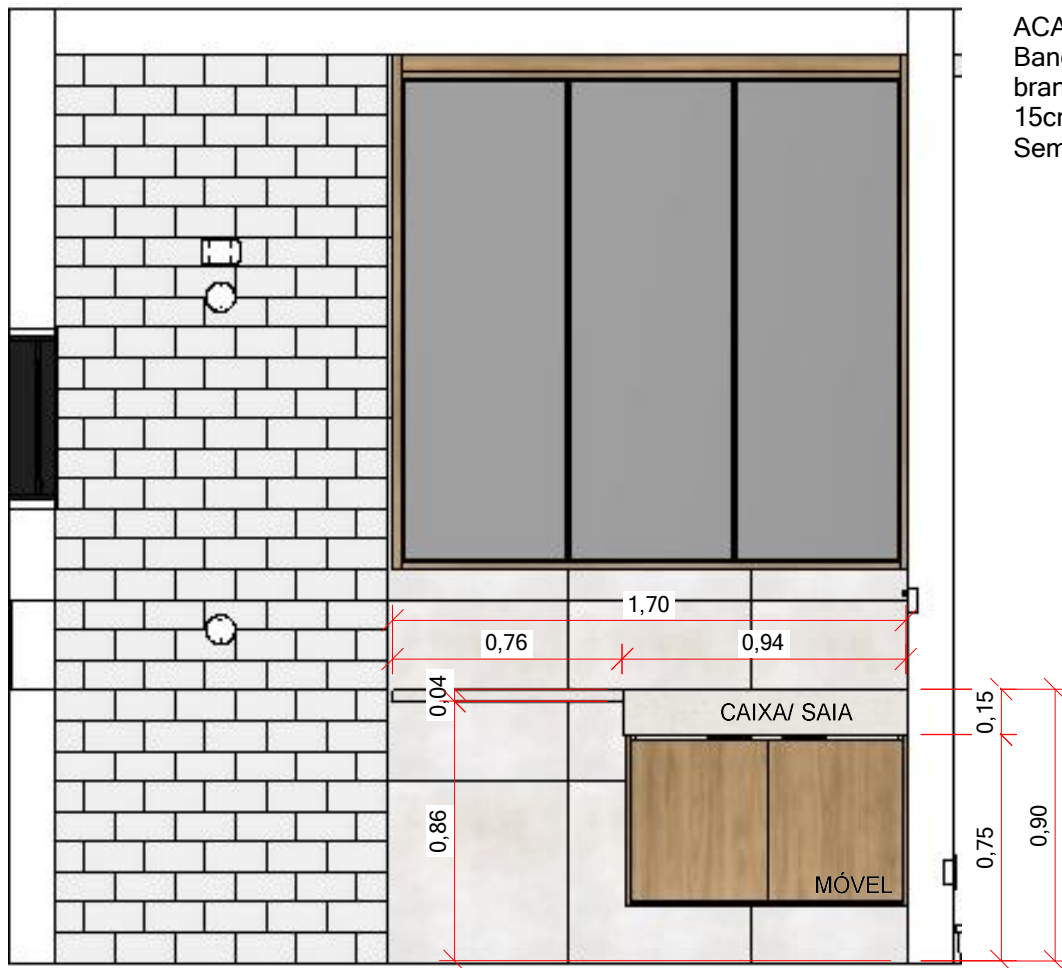

VISTA 1 MA. 02

esc 1:25

ACABAMENTOS:
Bancada em quartzo
branco com saia de
15cm e cuba esculpida.
Sem frontão.

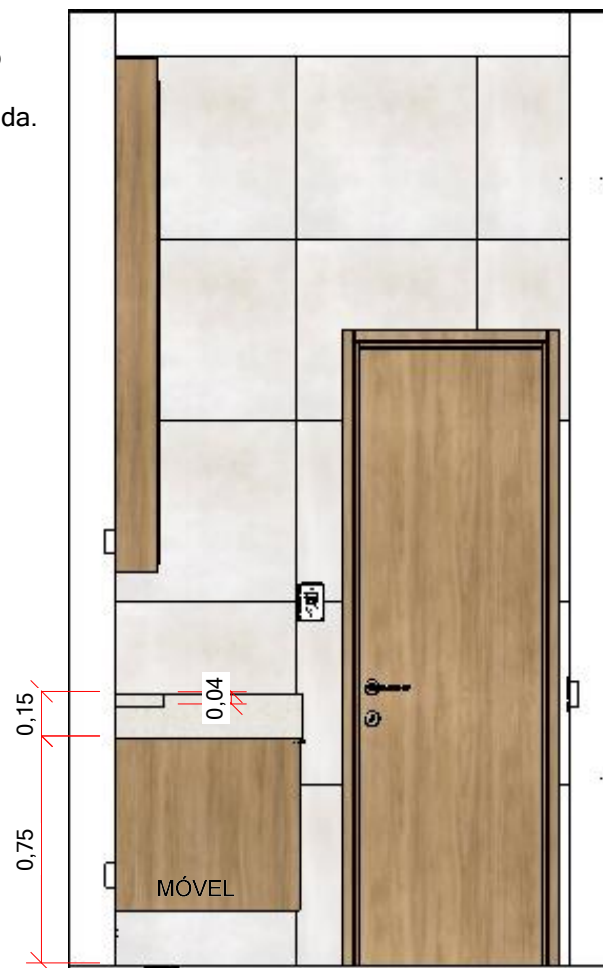

VISTA 2 MA. 02

esc 1:25

NOTAS GERAIS:
- MEDIDAS EM METROS.
- MEDIDAS FORNECIDAS PELO CLIENTE FORAM CONSIDERADAS NA ELABORAÇÃO DESSE PROJETO.
- MEDIDAS DEVEM SER CONFERIDAS NO LOCAL PELO CONSTRUTOR/ RESPONSÁVEL DA OBRA.
- QUANDO HOUVER DÚVIDAS NA LEITURA E INTERPRETAÇÃO DE DESENHOS/ PROJETOS, FAVOR ENTRAR EM CONTATO.



Projeto de int: MARMORARIA- MA.02	Ambiente: ÁREA PRIVATIVA
Cliente: ARIANA E JEFFERSON	Escala: 1:25
Endereço: RESIDENCIAL LAGO DOS IPÊS, ITAPETININGA- SP	
Responsável: AMANDA GUIDES	CAU: A269453-0
Revisão nº: 00	Data: 21/11/2022
	Folha nº: 108/148

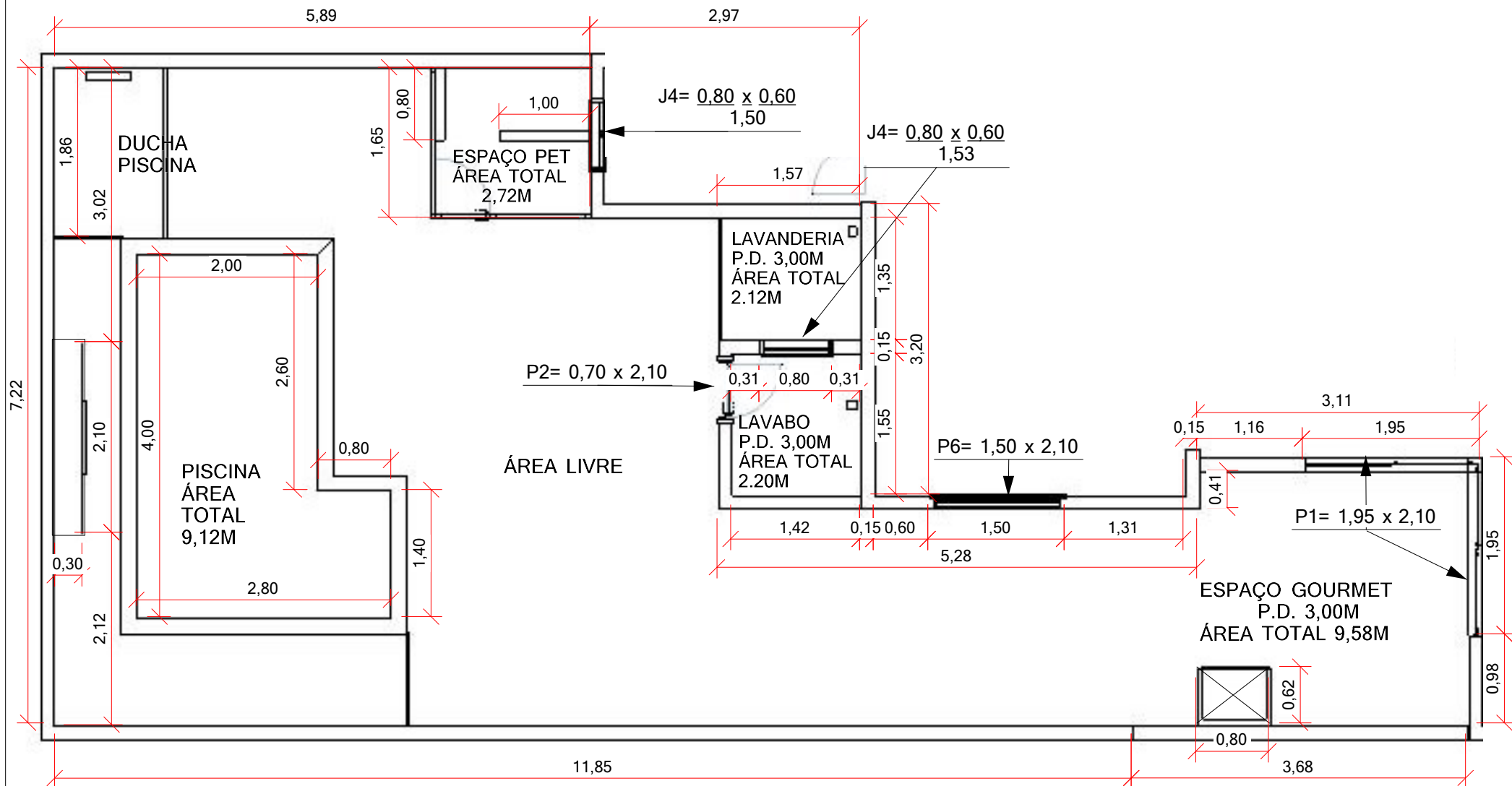

PLANTA DE ARQUITETURA
esc 1:60

NOTAS GERAIS:

- MEDIDAS EM METROS.
- MEDIDAS FORNECIDAS PELO CLIENTE FORAM CONSIDERADAS NA ELABORAÇÃO DESSE PROJETO.
- MEDIDAS DEVEM SER CONFERIDAS NO LOCAL PELO CONSTRUTOR/ RESPONSÁVEL DA OBRA.
- QUANDO HOUVER DÚVIDAS NA LEITURA E INTERPRETAÇÃO DE DESENHOS/ PROJETOS, FAVOR ENTRAR EM CONTATO.



Projeto de int: PLANTA DE ARQUITETURA	Ambiente: ÁREA DE LAZER E SERVIÇO
Cliente: ARIANA E JEFFERSON	Escala: 1:60
Endereço: RESIDENCIAL LAGO DOS IPÊS, ITAPETININGA- SP	
Responsável: AMANDA GUIDES	CAU: A269453-0
Revisão nº: 00	Data: 21/11/2022
	Folha nº: 109/148

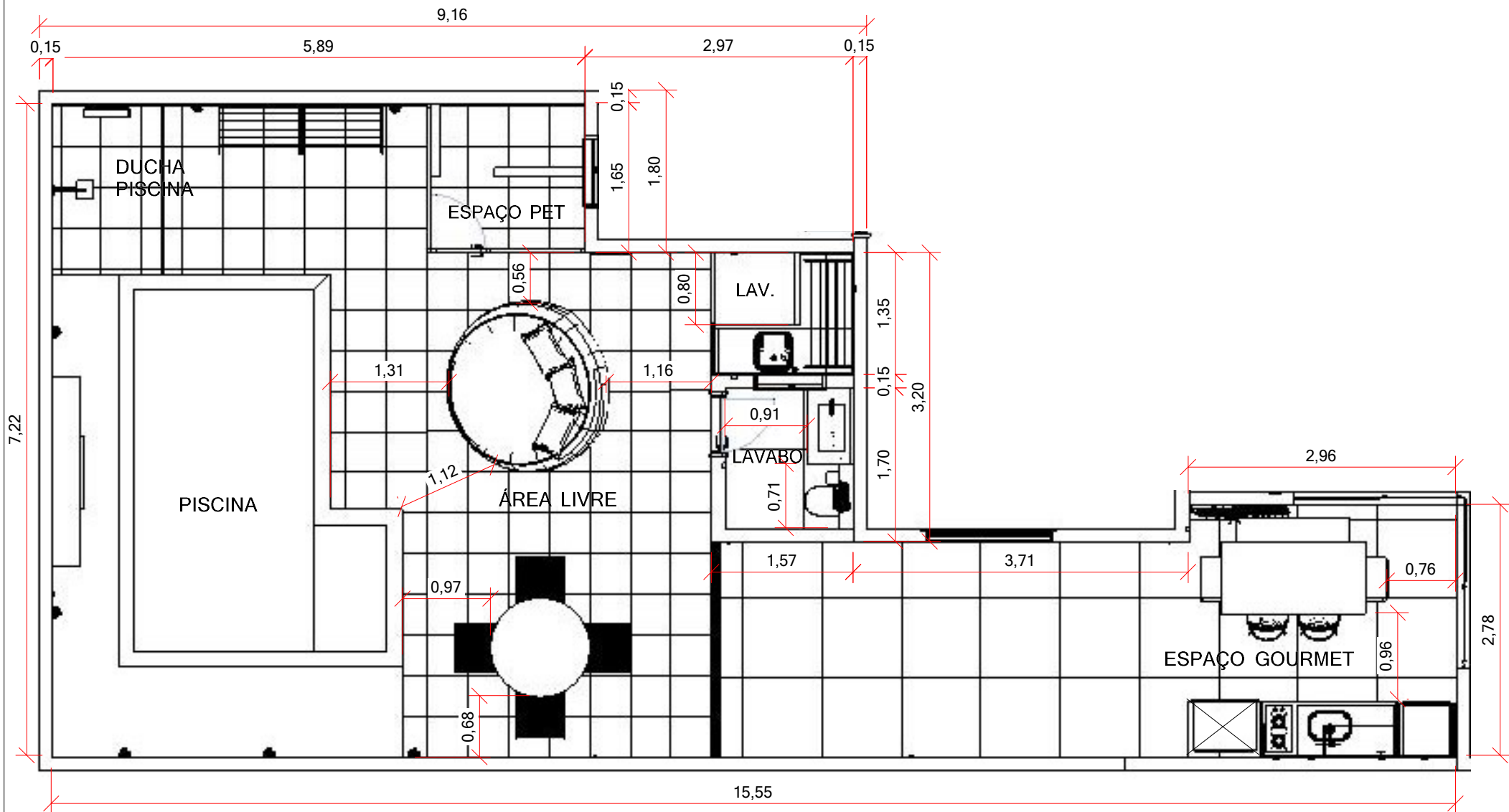

PLANTA DE CIRCULAÇÃO COM COTAS
esc 1:60

PÉ DIREITO ESPAÇO GOURMET 3,00m
PÉ DIREITO LAVANDERIA 3,00m
PÉ DIREITO LAVABO 3,00m

NOTAS GERAIS:
- MEDIDAS EM METROS.
- MEDIDAS FORNECIDAS PELO CLIENTE FORAM CONSIDERADAS NA ELABORAÇÃO DESSE PROJETO.
- MEDIDAS DEVEM SER CONFERIDAS NO LOCAL PELO CONSTRUTOR/ RESPONSÁVEL DA OBRA.
- QUANDO HOUVER DÚVIDAS NA LEITURA E INTERPRETAÇÃO DE DESENHOS/ PROJETOS, FAVOR ENTRAR EM CONTATO.



Projeto de int: PLANTA DE CIRCULAÇÃO	Ambiente: ÁREA DE LAZER E SERVIÇO
Cliente: ARIANA E JEFFERSON	Escala: 1:60
Endereço: RESIDENCIAL LAGO DOS IPÊS, ITAPETININGA- SP	
Responsável: AMANDA GUIDES	CAU: A269453-0
Revisão nº: 00	Data: 21/11/2022
	Folha nº: 110/148

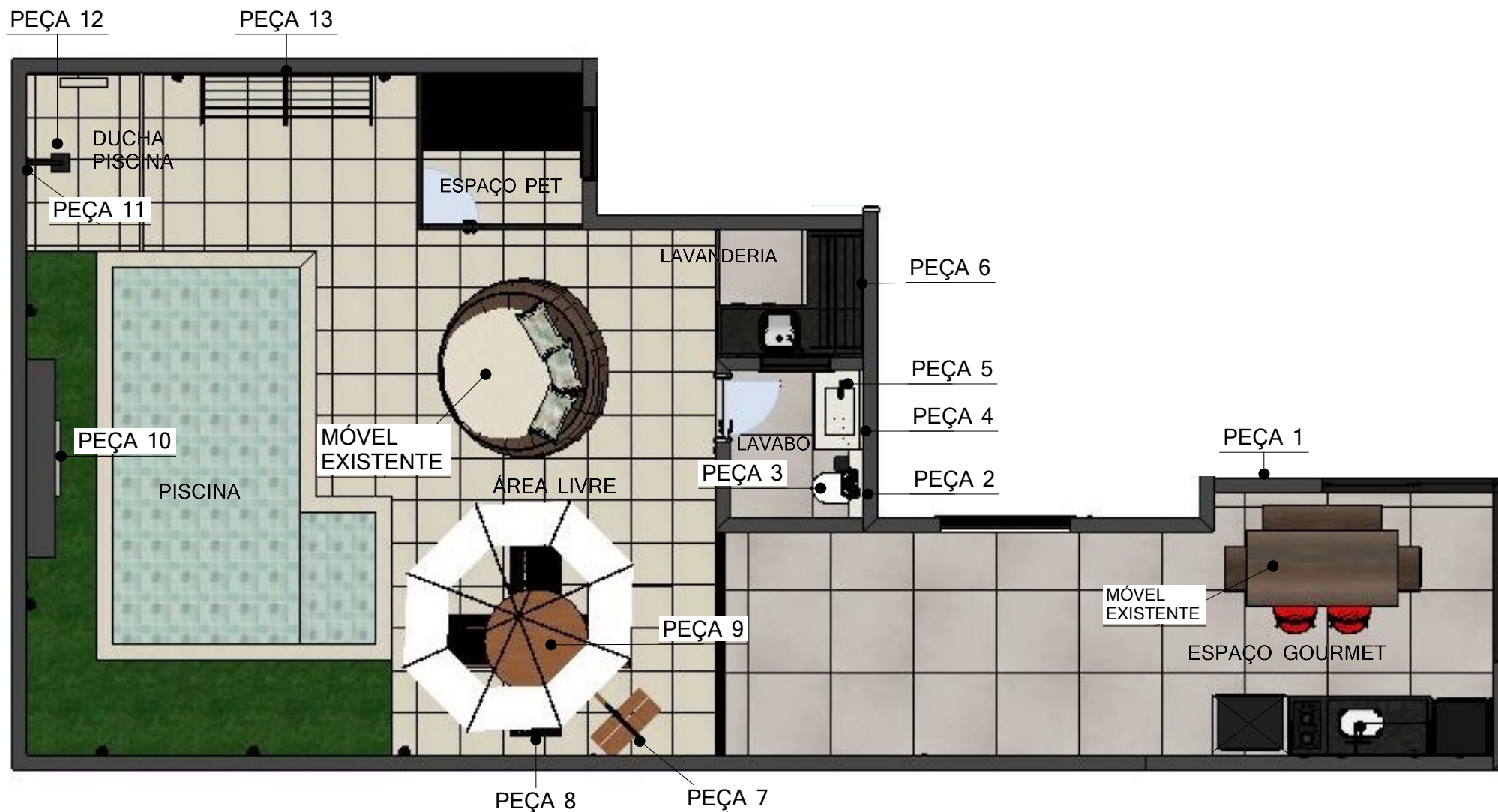

PLANTA DE LAYOUT
esc 1:60

PEÇAS SOLTAS VIDE PÁG. 112

NOTAS GERAIS:
- MEDIDAS EM METROS.
- MEDIDAS FORNECIDAS PELO CLIENTE FORAM CONSIDERADAS NA ELABORAÇÃO DESSE PROJETO.
- MEDIDAS DEVEM SER CONFERIDAS NO LOCAL PELO CONSTRUTOR/ RESPONSÁVEL DA OBRA.
- QUANDO HOUVER DÚVIDAS NA LEITURA E INTERPRETAÇÃO DE DESENHOS/ PROJETOS, FAVOR ENTRAR EM CONTATO.



Projeto de int: PLANTA DE LAYOUT	Ambiente: ÁREA DE LAZER E SERVIÇO	
Cliente: ARIANA E JEFFERSON	Escala: 1:60	
Endereço: RESIDENCIAL LAGO DOS IPÊS, ITAPETININGA- SP		
Responsável: AMANDA GUIDES	CAU: A269453-0	Folha nº: 111/148
Revisão nº: 00	Data: 21/11/2022	



PEÇA 1
Jardim vertical
(natural ou artificial)
1,10m L x
3,15m A x
Quantidade: 1



PEÇA 2
Pendente aramado
diamante preto-
duplo
0,18m Ø x
1,45m A x
Quantidade: 1



PEÇA 3
Vaso sanitário
Acies Tubrax
0,37m L x
0,77m A x
0,68m P
Quantidade: 1



PEÇA 4
Espelho c/
moldura em
metal preto
0,80m Ø
Quantidade: 1



PEÇA 5
Torneira baixa
monocomando
preta F2015b Liga
0,05m L x
0,17m A x
0,15m P
Quantidade: 1



PEÇA 6
Varal mágico
branco
1,20m L x
0,12m A x
0,60m P
Quantidade: 1



PEÇA 07 E 08
Conjunto de 4
cadeiras Ibiza
0,60m L x
0,95m A x
0,65m P
Quantidade: 1

Mesa alumínio
0,98m Ø x
0,70m A x
Quantidade: 1



PEÇA 9
Ombrelone lateral
regulável
2,50m Ø
Quantidade: 1



PEÇA 10
Cascata p/ piscina
de embutir c/ LED
0,80m L x 0,10m A x
0,21m P
Quantidade: 1

**Obs: Confirmar com
fabricante o alcance
da vazão p/ que
chegue até a piscina.**



PEÇA 11
Acab. de registro
Mearim Pingoo.casa
0,05m L x
0,07m A x
0,05m P
Quantidade: 3



PEÇA 12
Ducha borda fina
preto- Máxima metais
0,25m L x
0,25m P x
Quantidade: 1



PEÇA 13
Varal mágico
preto
0,90m L x
0,12m A x
0,60m P
Quantidade: 2

PEÇAS SOLTAS
sem escala

NOTAS GERAIS:
- MEDIDAS EM METROS.
- MEDIDAS FORNECIDAS PELO CLIENTE FORAM
CONSIDERADAS NA ELABORAÇÃO DESSE PROJETO.
- MEDIDAS DEVEM SER CONFERIDAS NO LOCAL PELO
CONSTRUTOR/ RESPONSÁVEL DA OBRA.
- QUANDO HOUVER DÚVIDAS NA LEITURA E INTERPRETAÇÃO
DE DESENHOS/ PROJETOS, FAVOR ENTRAR EM CONTATO.



Projeto de int: PEÇAS SOLTAS	Ambiente: ÁREA DE LAZER E SERVIÇO	
Cliente: ARIANA E JEFFERSON	Escala: sem escala	
Endereço: RESIDENCIAL LAGO DOS IPÊS, ITAPETININGA- SP		
Responsável: AMANDA GUIDES	CAU: A269453-0	Folha nº: 112/148
Revisão nº: 00	Data: 21/11/2022	



VISTA 1
esc 1:20

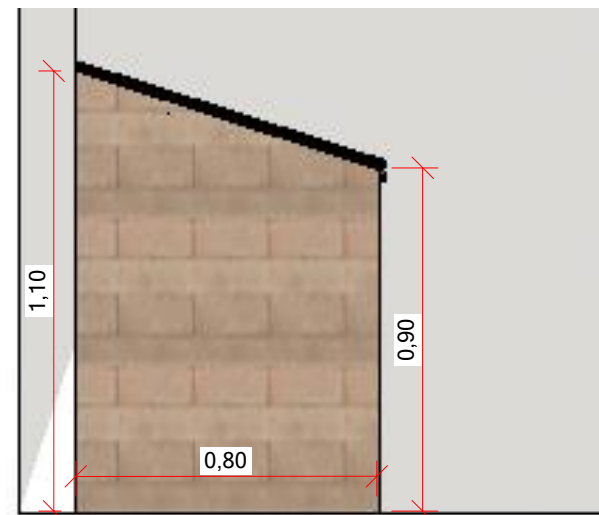

VISTA 2
esc 1:20

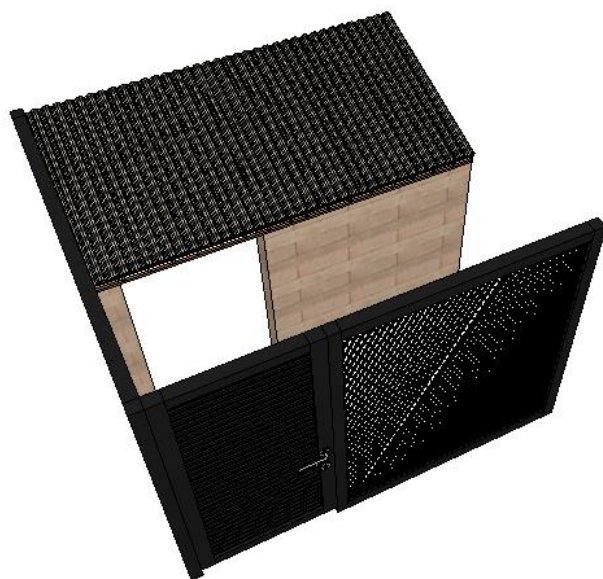

PERSPECTIVA
sem escala

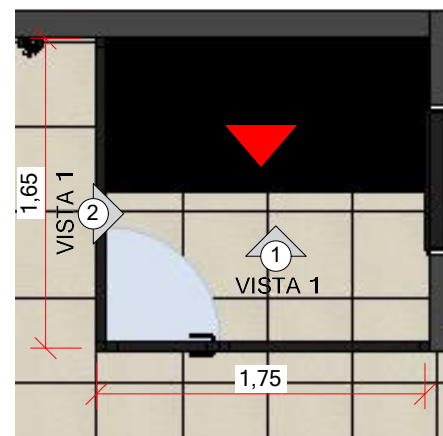

PLANTA
esc 1:40

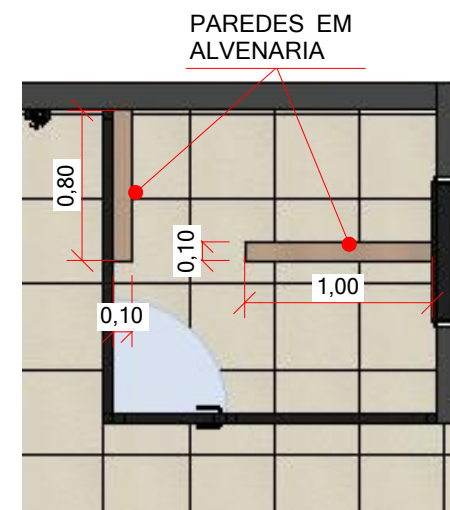

PLANTA
esc 1:40

NOTAS GERAIS:
- MEDIDAS EM METROS.
- MEDIDAS FORNECIDAS PELO CLIENTE FORAM CONSIDERADAS NA ELABORAÇÃO DESSE PROJETO.
- MEDIDAS DEVEM SER CONFERIDAS NO LOCAL PELO CONSTRUTOR/ RESPONSÁVEL DA OBRA.
- QUANDO HOUVER DÚVIDAS NA LEITURA E INTERPRETAÇÃO DE DESENHOS/ PROJETOS, FAVOR ENTRAR EM CONTATO.



Projeto de int: ESPAÇO PET	Ambiente: ÁREA DE LAZER E SERVIÇO
Cliente: ARIANA E JEFFERSON	Escala: 1:20 - 1:40 - sem escala
Endereço: RESIDENCIAL LAGO DOS IPÊS, ITAPETININGA- SP	
Responsável: AMANDA GUIDES	CAU: A269453-0
Revisão nº: 00	Data: 21/11/2022

Folha nº:
113/148



PERSPECTIVA
sem escala

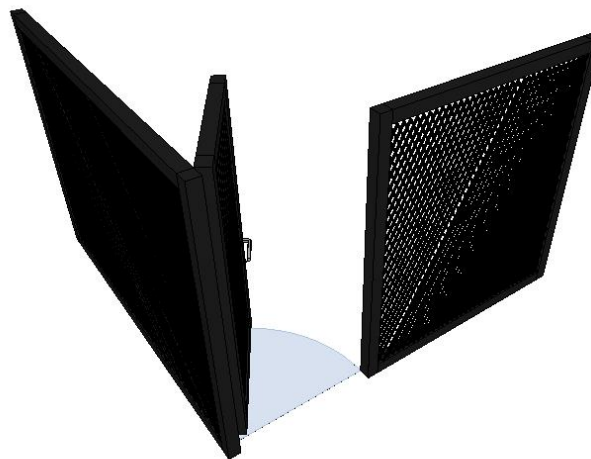

PERSPECTIVA
sem escala

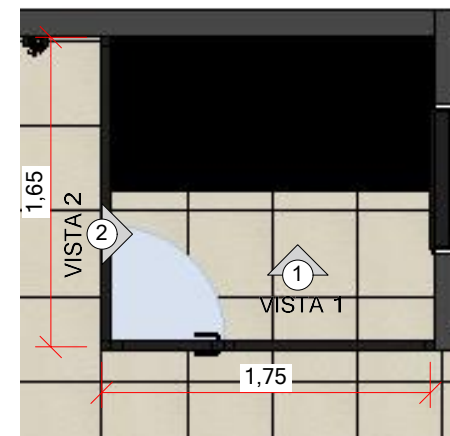

PLANTA SERRALHERIA
esc 1:40

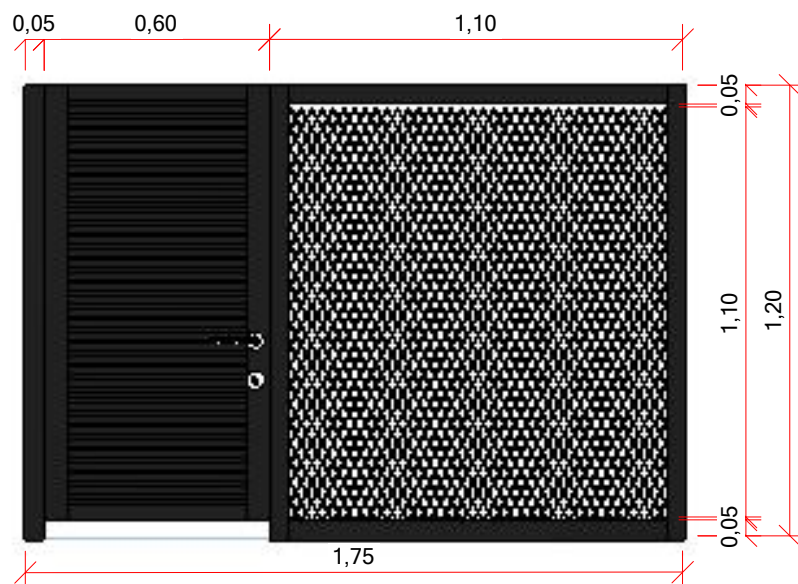

VISTA 1
esc 1:20

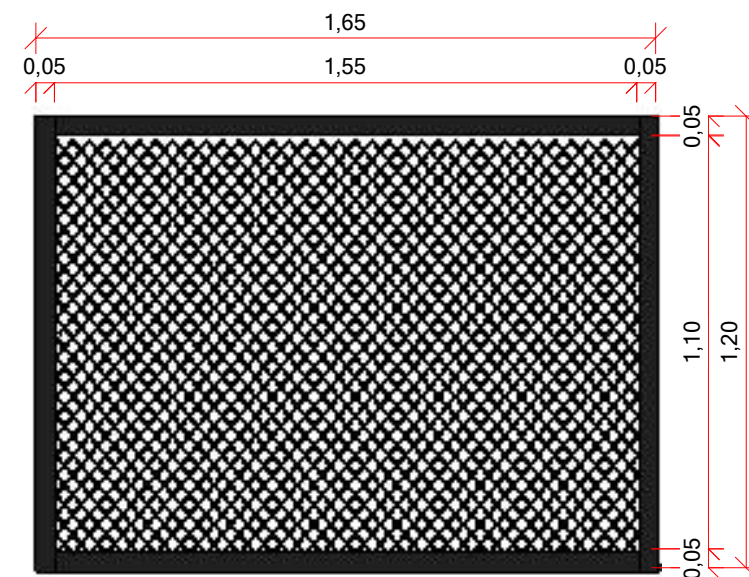

VISTA 2
esc 1:20

ACABAMENTOS:
Gradil e porta em
serralheria com
acabamento de
pintura eletrostática
na cor preto fosco.

NOTAS GERAIS:
- MEDIDAS EM METROS.
- MEDIDAS FORNECIDAS PELO CLIENTE FORAM
CONSIDERADAS NA ELABORAÇÃO DESSE PROJETO.
- MEDIDAS DEVEM SER CONFERIDAS NO LOCAL PELO
CONSTRUTOR/ RESPONSÁVEL DA OBRA.
- QUANDO HOUVER DÚVIDAS NA LEITURA E INTERPRETAÇÃO
DE DESENHOS/ PROJETOS, FAVOR ENTRAR EM CONTATO.



Projeto de int: ESPAÇO PET	Ambiente: ÁREA DE LAZER E SERVIÇO
Cliente: ARIANA E JEFFERSON	Escala: 1:20 - 1:40 - sem escala
Endereço: RESIDENCIAL LAGO DOS IPÊS, ITAPETININGA- SP	
Responsável: AMANDA GUIDES	CAU: A269453-0
Revisão nº: 00	Data: 21/11/2022

Folha nº:
114/148

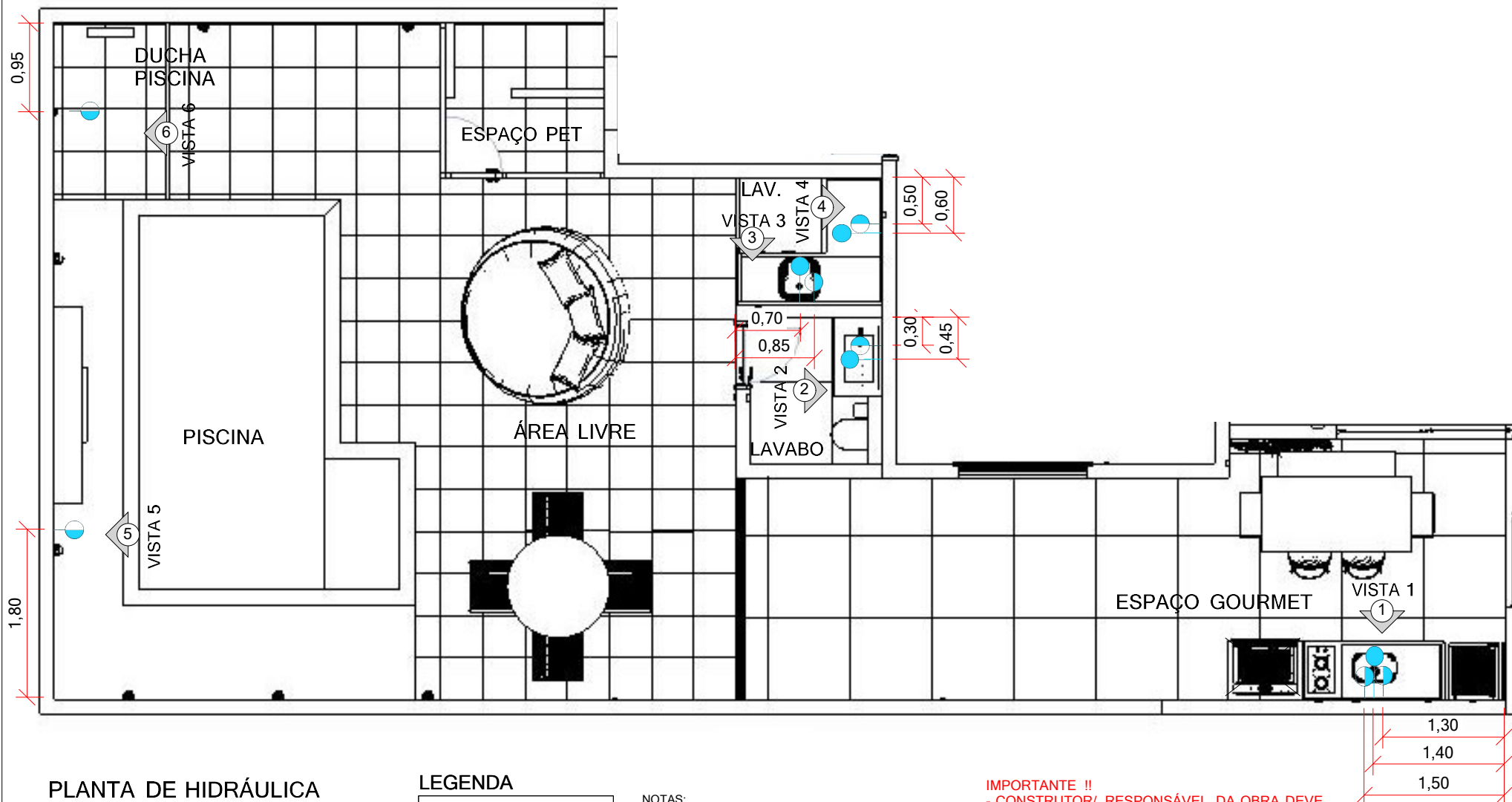

PLANTA DE HIDRÁULICA
esc 1:60

LEGENDA

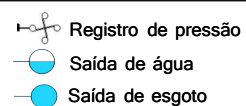

NOTAS:
- CONSTRUTOR/ RESPONSÁVEL DA OBRA DEVE DEFINIR O MELHOR POSICIONAMENTO PARA OS REGISTROS DE GAVETA.

IMPORTANTE !!
- CONSTRUTOR/ RESPONSÁVEL DA OBRA DEVE DEFINIR O MELHOR POSICIONAMENTO PARA AS SAÍDAS HIDRÁULICAS DA CASCATA E P/ PISCINA,
- CONSTRUTOR/ RESPONSÁVEL DA OBRA DEVE DEFINIR O MELHOR POSICIONAMENTO PARA A CASA DE MÁQUINAS DA PISCINA,

NOTAS GERAIS:
- MEDIDAS EM METROS.
- MEDIDAS FORNECIDAS PELO CLIENTE FORAM CONSIDERADAS NA ELABORAÇÃO DESSE PROJETO.
- MEDIDAS DEVEM SER CONFERIDAS NO LOCAL PELO CONSTRUTOR/ RESPONSÁVEL DA OBRA.
- QUANDO HOUVER DÚVIDAS NA LEITURA E INTERPRETAÇÃO DE DESENHOS/ PROJETOS, FAVOR ENTRAR EM CONTATO.



Projeto de int: PLANTA DE HIDRÁULICA	Ambiente: ÁREA DE LAZER E SERVIÇO
Cliente: ARIANA E JEFFERSON	Escala: 1:60
Endereço: RESIDENCIAL LAGO DOS IPÊS, ITAPETININGA- SP	
Responsável: AMANDA GUIDES	CAU: A269453-0
Revisão nº: 00	Data: 21/11/2022
	Folha nº: 115/148



VISTA 1 - HIDRÁULICA
esc 1:40

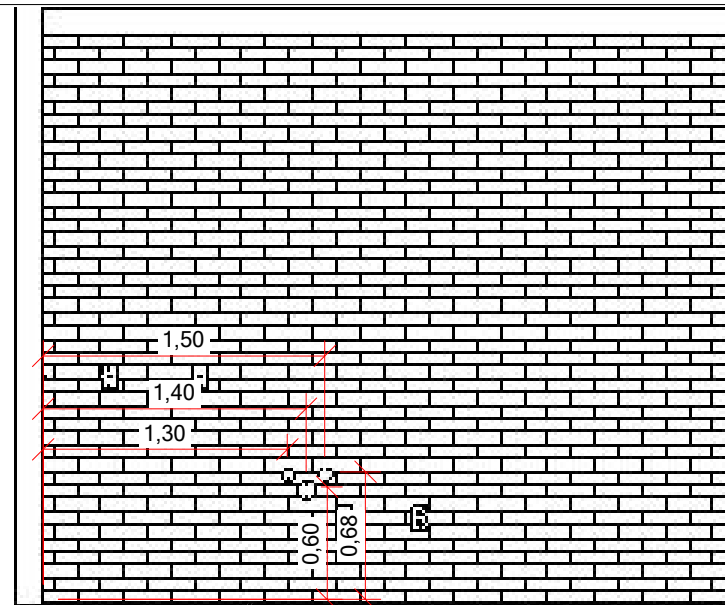

VISTA 1 - HIDRÁULICA
esc 1:40

NOTAS:
- CONSTRUTOR/ RESPONSÁVEL DA OBRA
DEVE DEFINIR O MELHOR POSICIONAMENTO
PARA OS REGISTROS DE GAVETA.

IMPORTANTE !!
- CONSTRUTOR/ RESPONSÁVEL
DA OBRA DEVE DEFINIR O
MELHOR POSICIONAMENTO P/
AS SAÍDAS HIDRÁULICAS DA
CASCATA E P/ PISCINA.
- CONSTRUTOR/ RESPONSÁVEL
DA OBRA DEVE DEFINIR O MELHOR
POSICIONAMENTO PARA A CASA
DE MÁQUINAS DA PISCINA,

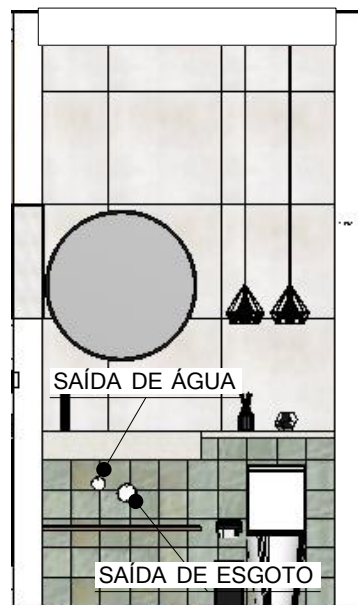

VISTA 2 - HIDRÁULICA
esc 1:40

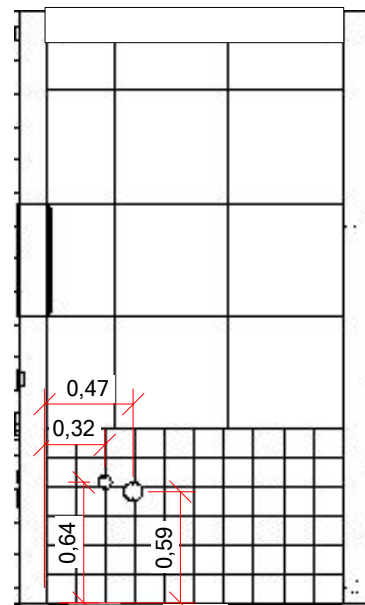

VISTA 2 - HIDRÁULICA
esc 1:40

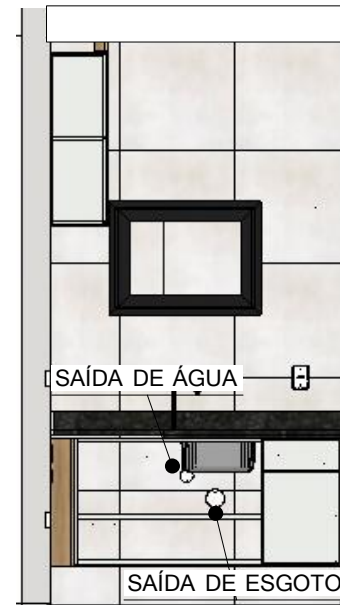

VISTA 3 - HIDRÁULICA
esc 1:40

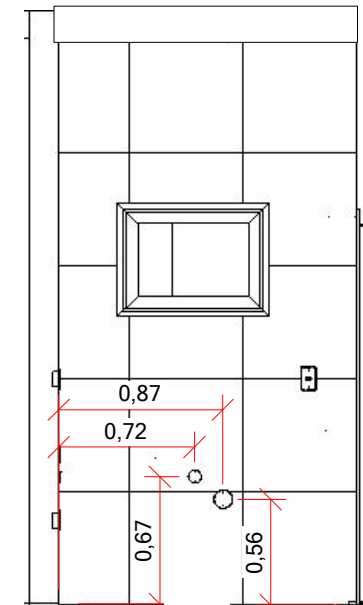

VISTA 3 - HIDRÁULICA
esc 1:40

NOTAS GERAIS:
- MEDIDAS EM METROS.
- MEDIDAS FORNECIDAS PELO CLIENTE FORAM
CONSIDERADAS NA ELABORAÇÃO DESSE PROJETO.
- MEDIDAS DEVEM SER CONFERIDAS NO LOCAL PELO
CONSTRUTOR/ RESPONSÁVEL DA OBRA.
- QUANDO HOUVER DÚVIDAS NA LEITURA E INTERPRETAÇÃO
DE DESENHOS/ PROJETOS, FAVOR ENTRAR EM CONTATO.



Projeto de int: VISTAS 1, 2 E 3 - HIDRÁULICA	Ambiente: ÁREA DE LAZER E SERVIÇO
Cliente: ARIANA E JEFFERSON	Escala: 1:40
Endereço: RESIDENCIAL LAGO DOS IPÊS, ITAPETININGA- SP	
Responsável: AMANDA GUIDES	CAU: A269453-0
Revisão nº: 00	Data: 21/11/2022
	Folha nº: 116/148

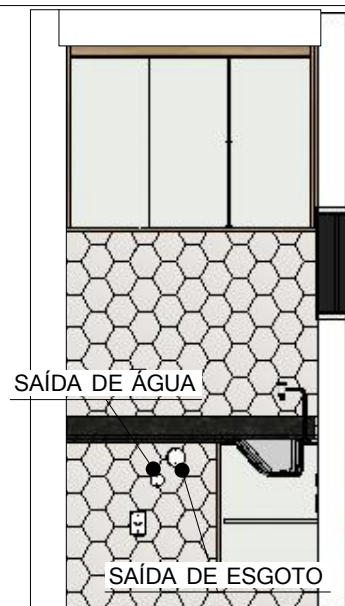

VISTA 4 - HIDRÁULICA
esc 1:40

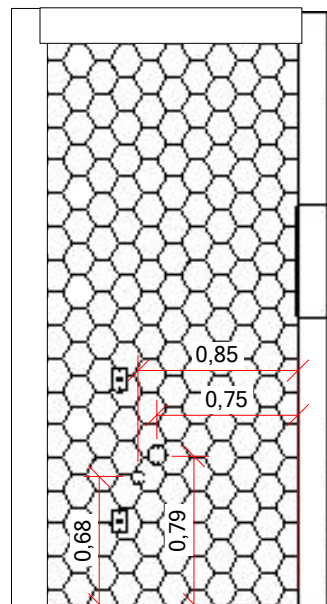

VISTA 4 - HIDRÁULICA
esc 1:40

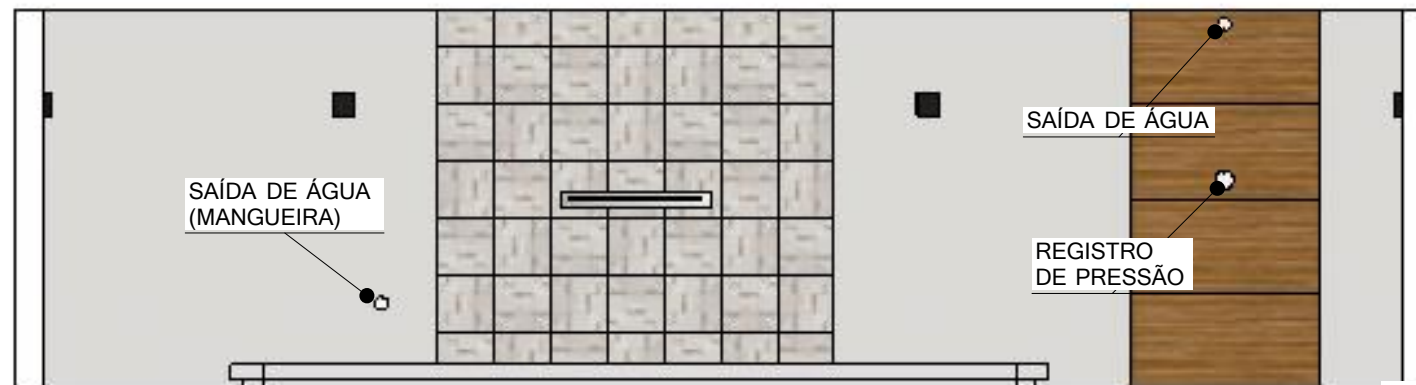

VISTA 5 E 6 - HIDRÁULICA
esc 1:40

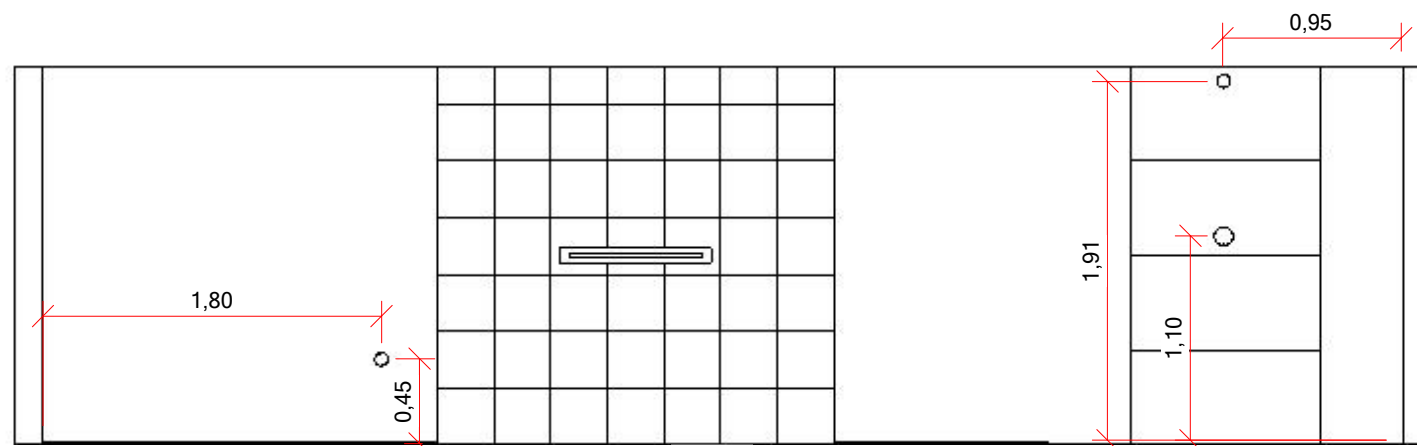

VISTA 5 E 6 - HIDRÁULICA
esc 1:40

NOTAS:
- CONSTRUTOR/ RESPONSÁVEL DA OBRA
DEVE DEFINIR O MELHOR POSICIONAMENTO
PARA OS REGISTROS DE GAVETA.

IMPORTANTE !!
- CONSTRUTOR/ RESPONSÁVEL DA OBRA DEVE
DEFINIR O MELHOR POSICIONAMENTO P/ AS
SAÍDAS HIDRÁULICAS DA CASCATAS E P/ PISCINA.
- CONSTRUTOR/ RESPONSÁVEL DA OBRA DEVE
DEFINIR O MELHOR POSICIONAMENTO PARA A
CASA DE MÁQUINAS DA PISCINA,

NOTAS GERAIS:
- MEDIDAS EM METROS.
- MEDIDAS FORNECIDAS PELO CLIENTE FORAM
CONSIDERADAS NA ELABORAÇÃO DESSE PROJETO.
- MEDIDAS DEVEM SER CONFERIDAS NO LOCAL PELO
CONSTRUTOR/ RESPONSÁVEL DA OBRA.
- QUANDO HOUVER DÚVIDAS NA LEITURA E INTERPRETAÇÃO
DE DESENHOS/ PROJETOS, FAVOR ENTRAR EM CONTATO.



Projeto de int: VISTAS 4, 5 E 6 - HIDRÁULICA	Ambiente: ÁREA DE LAZER E SERVIÇO
Cliente: ARIANA E JEFFERSON	Escala: 1:40
Endereço: RESIDENCIAL LAGO DOS IPÊS, ITAPETININGA- SP	
Responsável: AMANDA GUIDES	CAU: A269453-0
Revisão nº: 00	Data: 21/11/2022
	Folha nº: 117/148

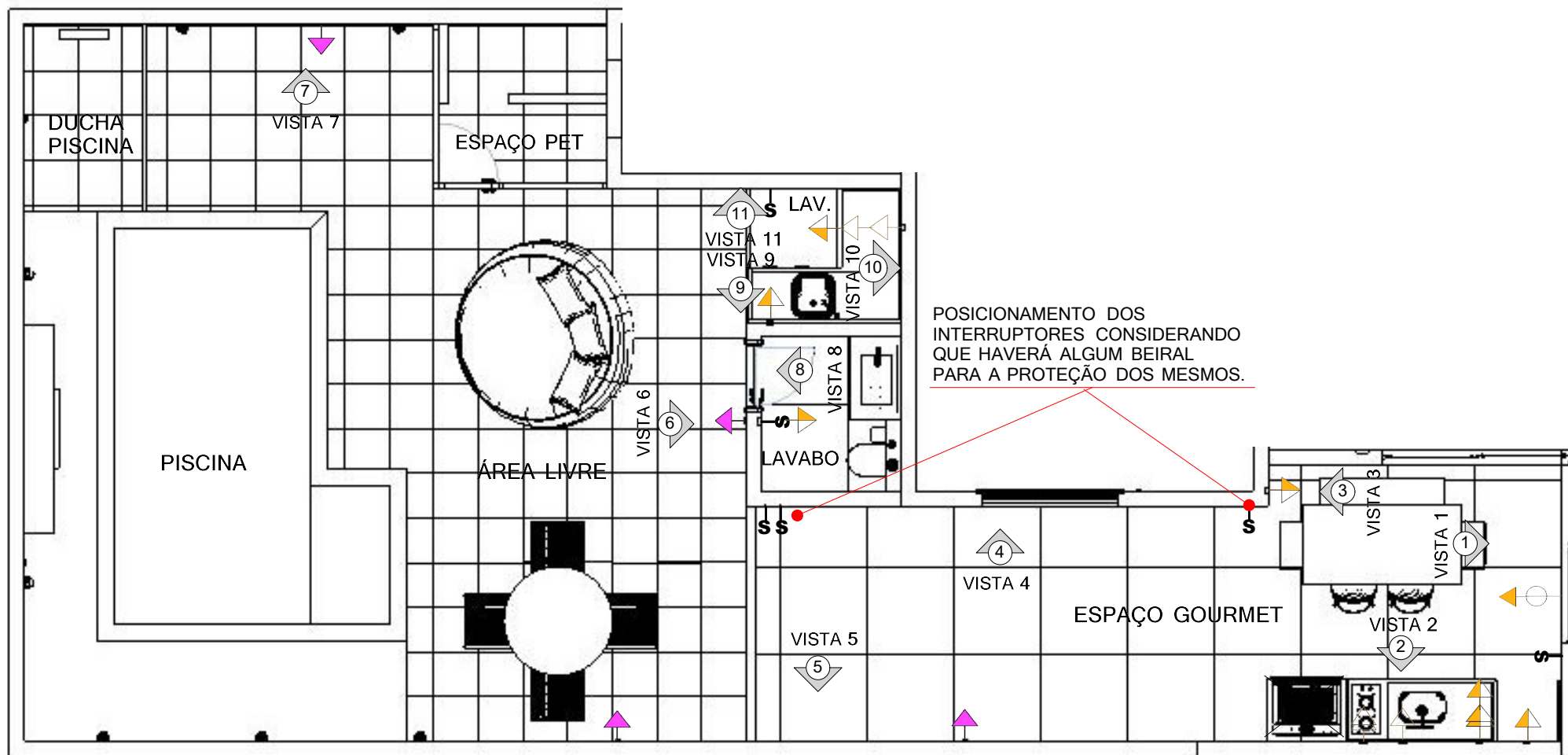

PLANTA DE ELÉTRICA

esc 1:60

NOTAS:
- CONSTRUTOR/ RESPONSÁVEL DA OBRA DEVE DEFINIR O MELHOR POSICIONAMENTO PARA O QUADRO GERAL DE ENERGIA.

IMPORTANTE !!
- CONSTRUTOR/ RESPONSÁVEL DA OBRA DEVE DEFINIR O MELHOR POSICIONAMENTO PARA A SAÍDA ELÉTRICA DA CASCATA.
- CONSTRUTOR/ RESPONSÁVEL DA OBRA DEVE DEFINIR O MELHOR POSICIONAMENTO PARA A CASA DE MÁQUINAS DA PISCINA,

NOTAS GERAIS:
- MEDIDAS EM METROS.
- MEDIDAS FORNECIDAS PELO CLIENTE FORAM CONSIDERADAS NA ELABORAÇÃO DESSE PROJETO.
- MEDIDAS DEVEM SER CONFERIDAS NO LOCAL PELO CONSTRUTOR/ RESPONSÁVEL DA OBRA.
- QUANDO HOUVER DÚVIDAS NA LEITURA E INTERPRETAÇÃO DE DESENHOS/ PROJETOS, FAVOR ENTRAR EM CONTATO.

LEGENDA

Tomada baixa	Tomada média dupla	Tomada c/ tampa
Tomada baixa dupla	Tomada alta	Interruptor
Tomada média	Tomada alta dupla	Antena



Projeto de int: PLANTA DE ELÉTRICA	Ambiente: ÁREA DE LAZER E SERVIÇO
Cliente: ARIANA E JEFFERSON	Escala: 1:60
Endereço: RESIDENCIAL LAGO DOS IPÊS, ITAPETININGA- SP	
Responsável: AMANDA GUIDES	CAU: A269453-0
Revisão nº: 00	Data: 21/11/2022
	Folha nº: 118/148



VISTA 1 - ELÉTRICA
esc 1:40

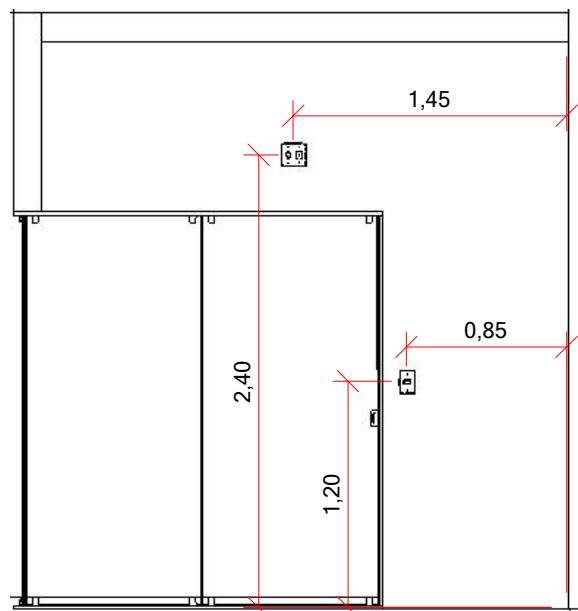

VISTA 1 - ELÉTRICA
esc 1:40

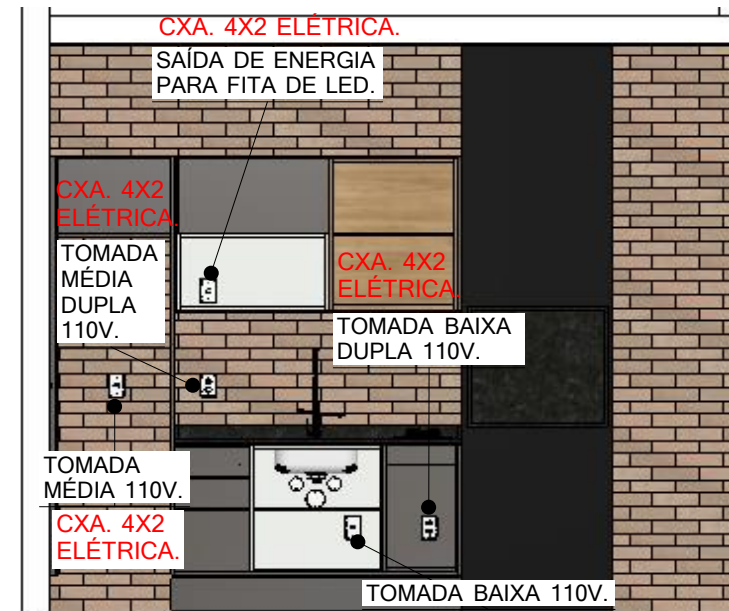

VISTA 2 - ELÉTRICA
esc 1:40

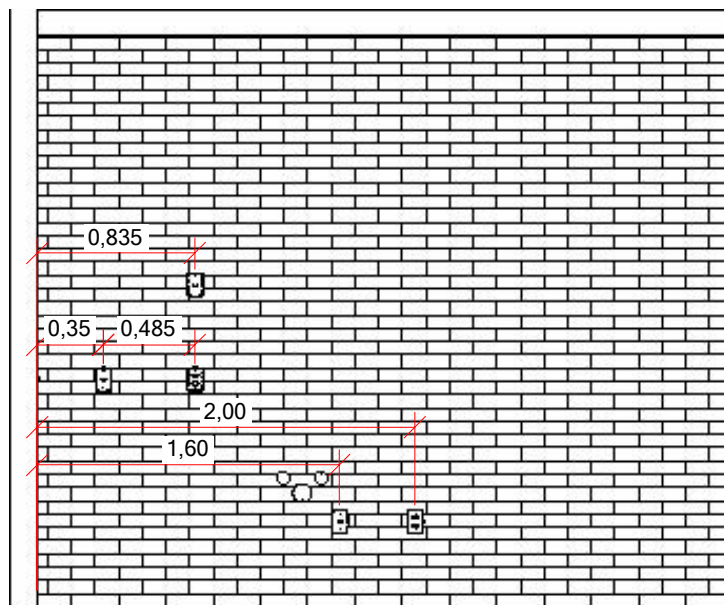

VISTA 2 - ELÉTRICA
esc 1:40

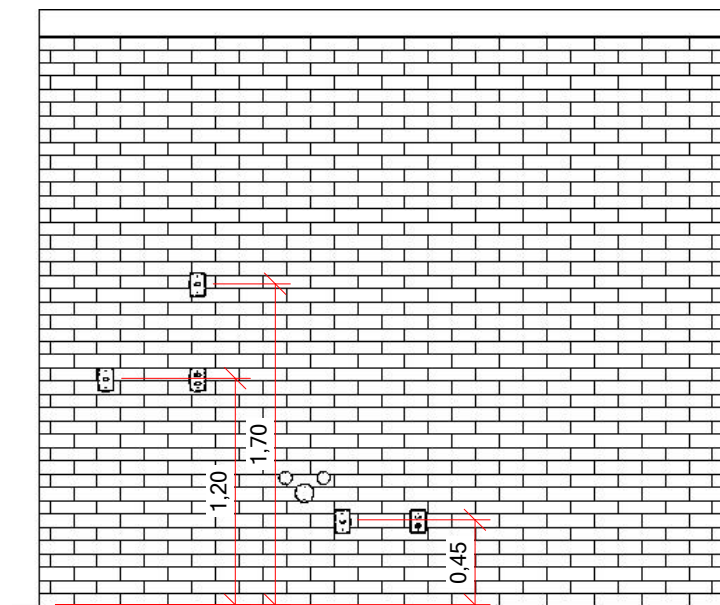

NOTAS:
- CONSTRUTOR/ RESPONSÁVEL DA OBRA DEVE DEFINIR O MELHOR POSICIONAMENTO PARA O QUADRO GERAL DE ENERGIA.

IMPORTANTE !!
- CONSTRUTOR/ RESPONSÁVEL DA OBRA DEVE DEFINIR O MELHOR POSICIONAMENTO PARA A SAÍDA ELÉTRICA DA CASCATA.
- CONSTRUTOR/ RESPONSÁVEL DA OBRA DEVE DEFINIR O MELHOR POSICIONAMENTO PARA A CASA DE MÁQUINAS DA PISCINA,

NOTAS GERAIS:
- MEDIDAS EM METROS.
- MEDIDAS FORNECIDAS PELO CLIENTE FORAM CONSIDERADAS NA ELABORAÇÃO DESSE PROJETO.
- MEDIDAS DEVEM SER CONFERIDAS NO LOCAL PELO CONSTRUTOR/ RESPONSÁVEL DA OBRA.
- QUANDO HOUVER DÚVIDAS NA LEITURA E INTERPRETAÇÃO DE DESENHOS/ PROJETOS, FAVOR ENTRAR EM CONTATO.



Projeto de int: VISTAS 1 E 2 - ELÉTRICA	Ambiente: ÁREA DE LAZER E SERVIÇO
Cliente: ARIANA E JEFFERSON	Escala: 1:40
Endereço: RESIDENCIAL LAGO DOS IPÊS, ITAPETININGA- SP	
Responsável: AMANDA GUIDES	CAU: A269453-0
Revisão nº: 00	Data: 21/11/2022
	Folha nº: 119/148

NOTAS:
- CONSTRUTOR/ RESPONSÁVEL DA OBRA DEVE DEFINIR O MELHOR POSICIONAMENTO PARA O QUADRO GERAL DE ENERGIA.

IMPORTANTE !!
- CONSTRUTOR/ RESPONSÁVEL DA OBRA DEVE DEFINIR O MELHOR POSICIONAMENTO PARA A SAÍDA ELÉTRICA DA CASCATA.
- CONSTRUTOR/ RESPONSÁVEL DA OBRA DEVE DEFINIR O MELHOR POSICIONAMENTO PARA A CASA DE MÁQUINAS DA PISCINA,

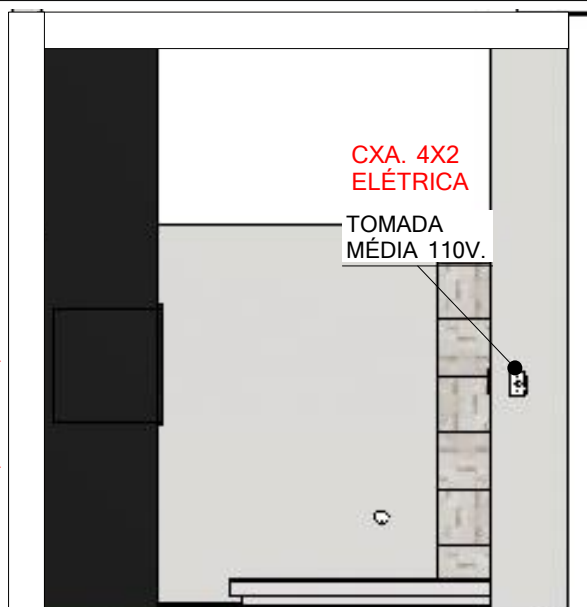

VISTA 3 - ELÉTRICA
esc 1:40

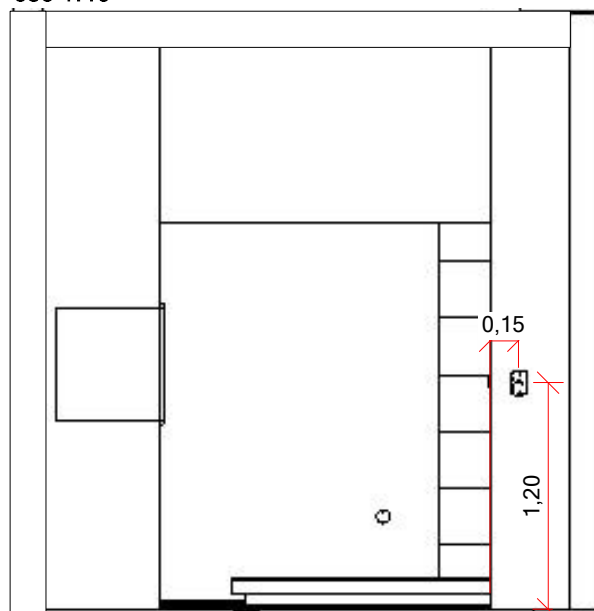

VISTA 3 - ELÉTRICA
esc 1:40

NOTAS GERAIS:
- MEDIDAS EM METROS.
- MEDIDAS FORNECIDAS PELO CLIENTE FORAM CONSIDERADAS NA ELABORAÇÃO DESSE PROJETO.
- MEDIDAS DEVEM SER CONFERIDAS NO LOCAL PELO CONSTRUTOR/ RESPONSÁVEL DA OBRA.
- QUANDO HOUVER DÚVIDAS NA LEITURA E INTERPRETAÇÃO DE DESENHOS/ PROJETOS, FAVOR ENTRAR EM CONTATO.

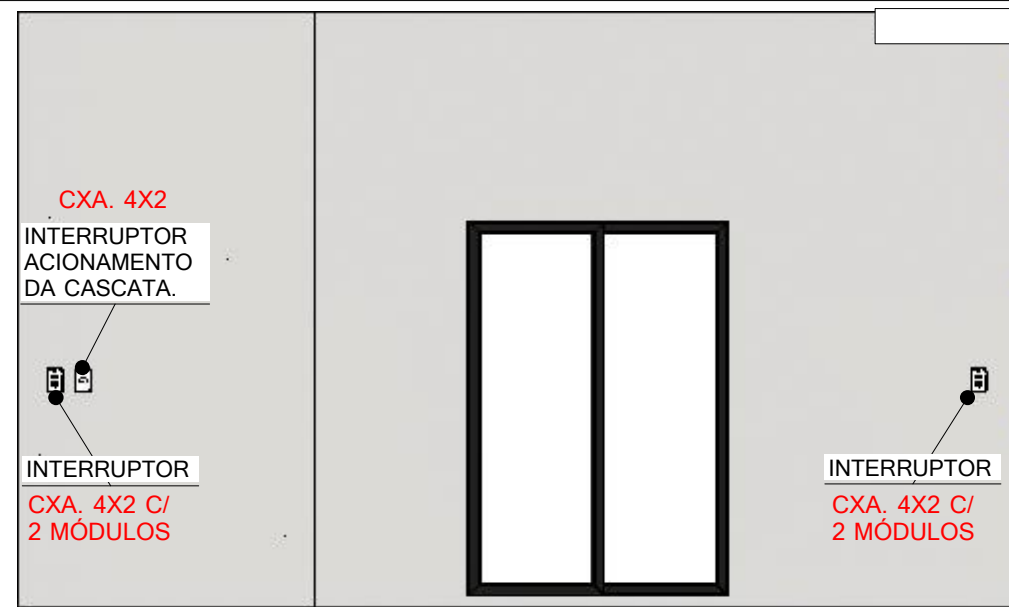

VISTA 4 - ELÉTRICA
esc 1:40

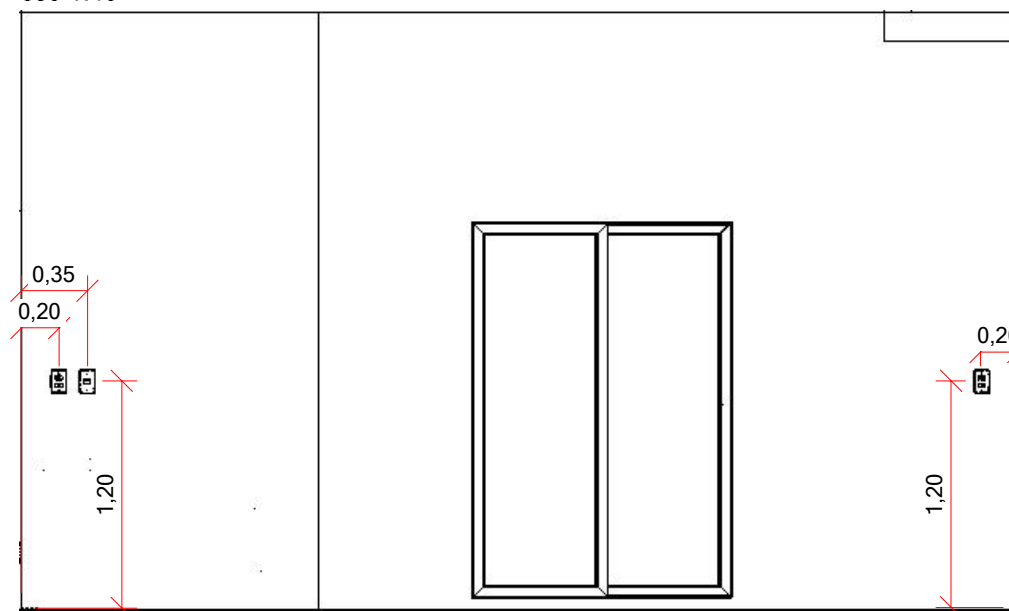

VISTA 4 - ELÉTRICA
esc 1:40



Projeto de int: VISTAS 3 E 4 - ELÉTRICA	Ambiente: ÁREA DE LAZER E SERVIÇO
Cliente: ARIANA E JEFFERSON	Escala: 1:40
Endereço: RESIDENCIAL LAGO DOS IPÊS, ITAPETININGA- SP	
Responsável: AMANDA GUIDES	CAU: A269453-0
Revisão nº: 00	Data: 21/11/2022
	Folha nº: 120/148

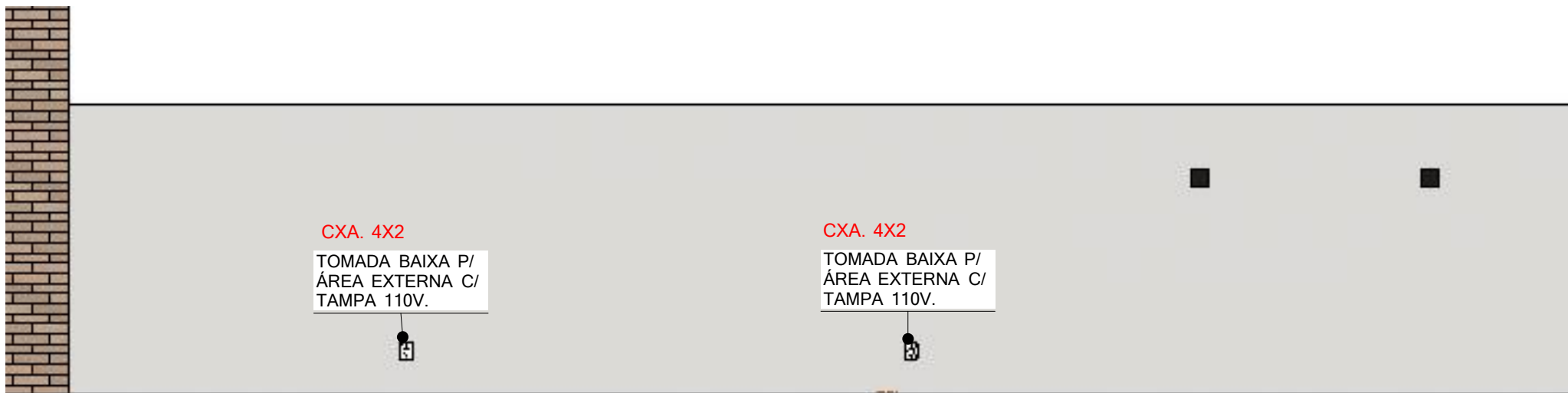

VISTA 5 - ELÉTRICA
esc 1:40

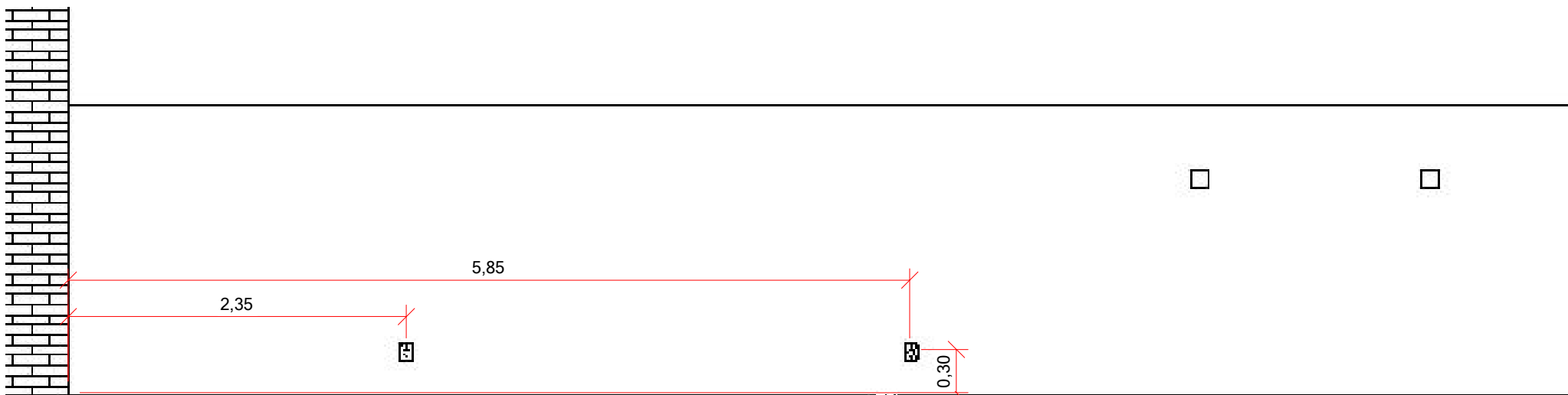

VISTA 5 - ELÉTRICA
esc 1:40

NOTAS:
- CONSTRUTOR/ RESPONSÁVEL DA OBRA
DEVE DEFINIR O MELHOR POSICIONAMENTO
PARA O QUADRO GERAL DE ENERGIA.

IMPORTANTE !!
- CONSTRUTOR/ RESPONSÁVEL DA OBRA
DEVE DEFINIR O MELHOR POSICIONAMENTO
PARA A SAÍDA ELÉTRICA DA CASCATA.
- CONSTRUTOR/ RESPONSÁVEL DA OBRA
DEVE DEFINIR O MELHOR POSICIONAMENTO
PARA A CASA DE MÁQUINAS DA PISCINA,

NOTAS GERAIS:
- MEDIDAS EM METROS.
- MEDIDAS FORNECIDAS PELO CLIENTE FORAM
CONSIDERADAS NA ELABORAÇÃO DESSE PROJETO.
- MEDIDAS DEVEM SER CONFERIDAS NO LOCAL PELO
CONSTRUTOR/ RESPONSÁVEL DA OBRA.
- QUANDO HOUVER DÚVIDAS NA LEITURA E INTERPRETAÇÃO
DE DESENHOS/ PROJETOS, FAVOR ENTRAR EM CONTATO.



Projeto de int:	VISTA 5 - ELÉTRICA	Ambiente:	ÁREA DE LAZER E SERVIÇO
Cliente:	ARIANA E JEFFERSON	Escala:	1:40
Endereço:	RESIDENCIAL LAGO DOS IPÊS, ITAPETININGA- SP		
Responsável:	AMANDA GUIDES	CAU:	A269453-0
Revisão nº:	00	Data:	21/11/2022
			Folha nº: 121/148

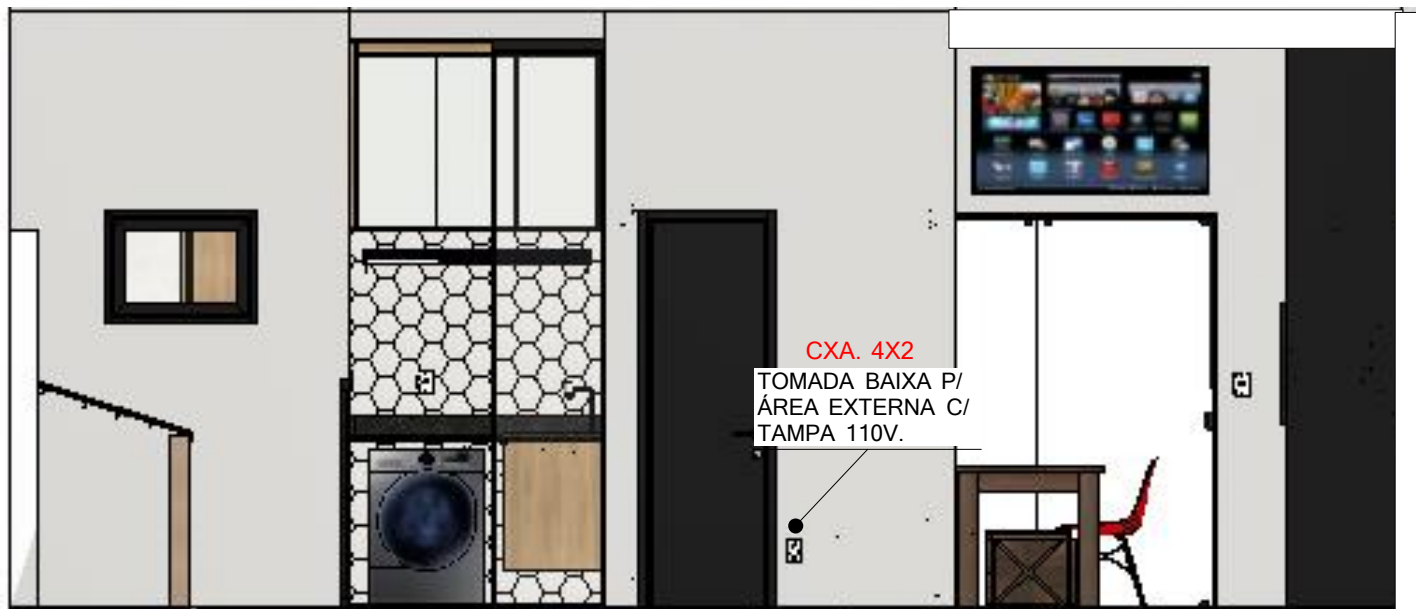

VISTA 6 - ELÉTRICA
esc 1:40

NOTAS:
- CONSTRUTOR/ RESPONSÁVEL DA OBRA
DEVE DEFINIR O MELHOR POSICIONAMENTO
PARA O QUADRO GERAL DE ENERGIA.

IMPORTANTE !!
- CONSTRUTOR/ RESPONSÁVEL DA OBRA
DEVE DEFINIR O MELHOR POSICIONAMENTO
PARA A SAÍDA ELÉTRICA DA CASCATA.
- CONSTRUTOR/ RESPONSÁVEL DA OBRA
DEVE DEFINIR O MELHOR POSICIONAMENTO
PARA A CASA DE MÁQUINAS DA PISCINA,

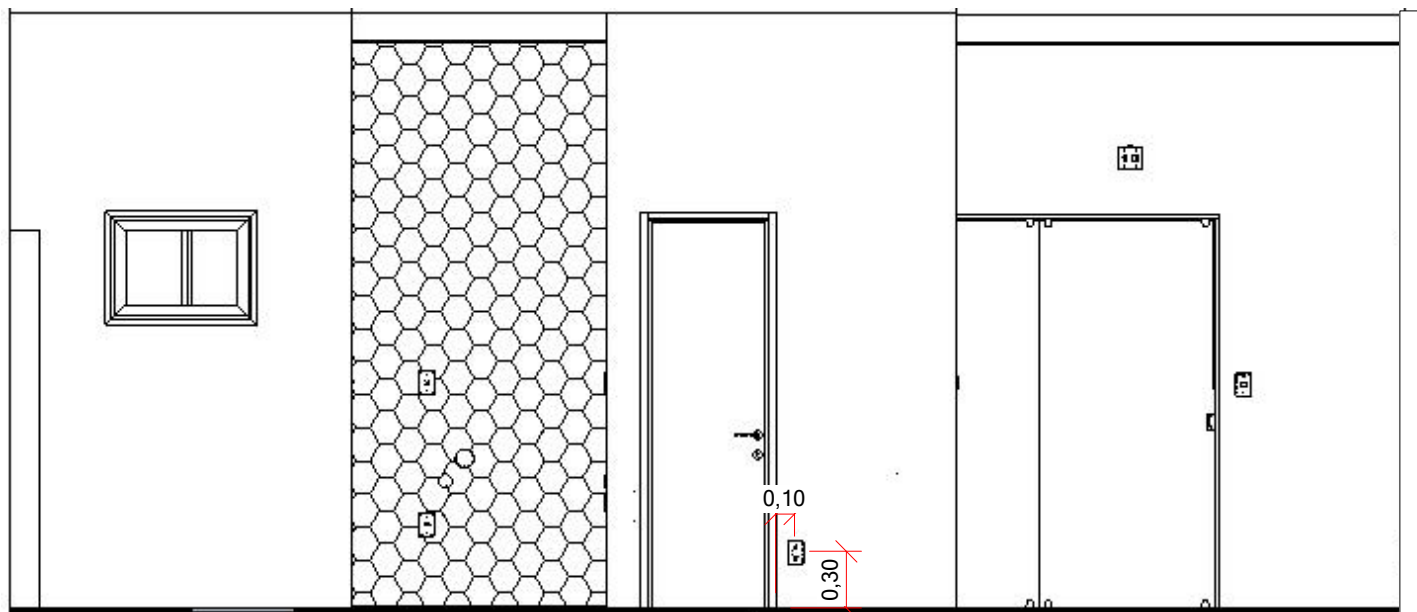

VISTA 6 - ELÉTRICA
esc 1:40

NOTAS GERAIS:
- MEDIDAS EM METROS.
- MEDIDAS FORNECIDAS PELO CLIENTE FORAM
CONSIDERADAS NA ELABORAÇÃO DESSE PROJETO.
- MEDIDAS DEVEM SER CONFERIDAS NO LOCAL PELO
CONSTRUTOR/ RESPONSÁVEL DA OBRA.
- QUANDO HOUVER DÚVIDAS NA LEITURA E INTERPRETAÇÃO
DE DESENHOS/ PROJETOS, FAVOR ENTRAR EM CONTATO.



Projeto de int:	VISTA 6 - ELÉTRICA	Ambiente:	ÁREA DE LAZER E SERVIÇO
Cliente:	ARIANA E JEFFERSON	Escala:	1:40
Endereço:	RESIDENCIAL LAGO DOS IPÊS, ITAPETININGA- SP		
Responsável:	AMANDA GUIDES	CAU:	A269453-0
Revisão nº:	00	Data:	21/11/2022
			Folha nº: 122/148

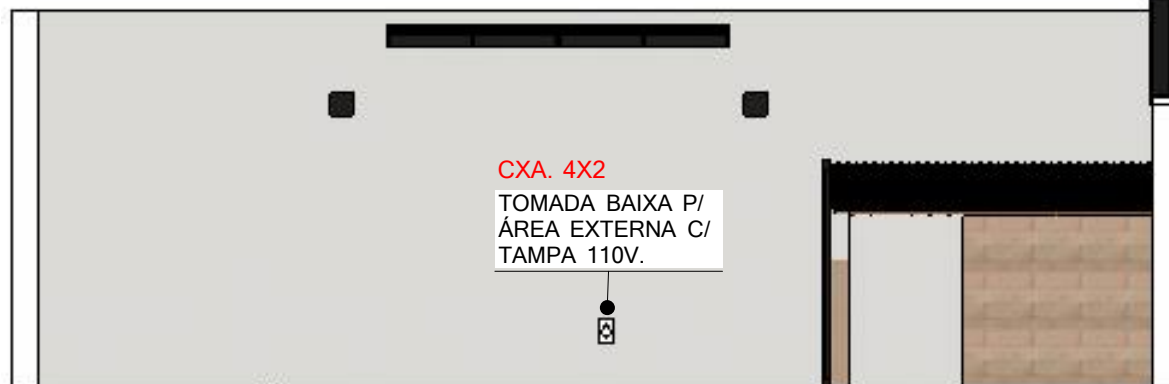

VISTA 7 - ELÉTRICA
esc 1:40

NOTAS:
- CONSTRUTOR/ RESPONSÁVEL DA OBRA
DEVE DEFINIR O MELHOR POSICIONAMENTO
PARA O QUADRO GERAL DE ENERGIA.

IMPORTANTE !!
- CONSTRUTOR/ RESPONSÁVEL DA OBRA
DEVE DEFINIR O MELHOR POSICIONAMENTO
PARA A SAÍDA ELÉTRICA DA CASCATA.
- CONSTRUTOR/ RESPONSÁVEL DA OBRA
DEVE DEFINIR O MELHOR POSICIONAMENTO
PARA A CASA DE MÁQUINAS DA PISCINA,

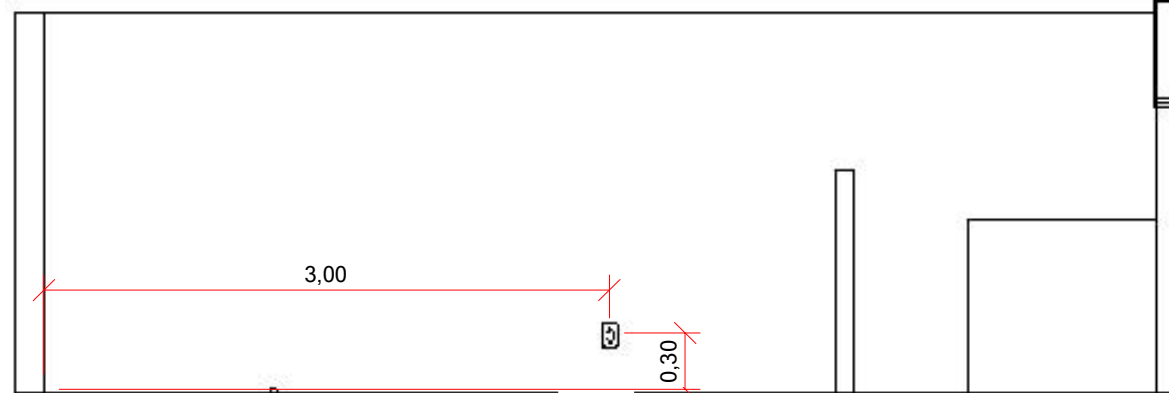

VISTA 7 - ELÉTRICA
esc 1:40



VISTA 8 - ELÉTRICA
esc 1:40

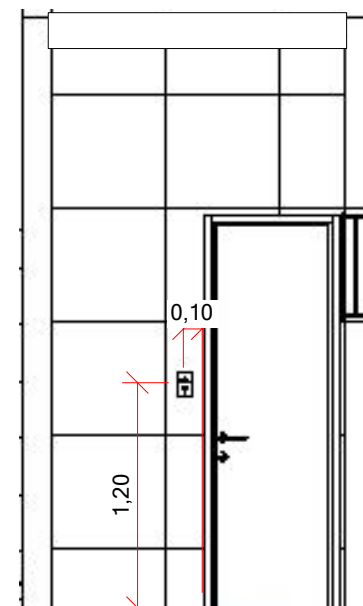

VISTA 8 - ELÉTRICA
esc 1:40

NOTAS GERAIS:
- MEDIDAS EM METROS.
- MEDIDAS FORNECIDAS PELO CLIENTE FORAM
CONSIDERADAS NA ELABORAÇÃO DESSE PROJETO.
- MEDIDAS DEVEM SER CONFERIDAS NO LOCAL PELO
CONSTRUTOR/ RESPONSÁVEL DA OBRA.
- QUANDO HOUVER DÚVIDAS NA LEITURA E INTERPRETAÇÃO
DE DESENHOS/ PROJETOS, FAVOR ENTRAR EM CONTATO.



Projeto de int:	VISTAS 7 E 8 - ELÉTRICA	Ambiente:	ÁREA DE LAZER E SERVIÇO
Cliente:	ARIANA E JEFFERSON	Escala:	1:40
Endereço:	RESIDENCIAL LAGO DOS IPÊS, ITAPETININGA- SP		
Responsável:	AMANDA GUIDES	CAU:	A269453-0
Revisão nº:	00	Data:	21/11/2022
		Folha nº:	123/148



VISTA 9 - ELÉTRICA
esc 1:40

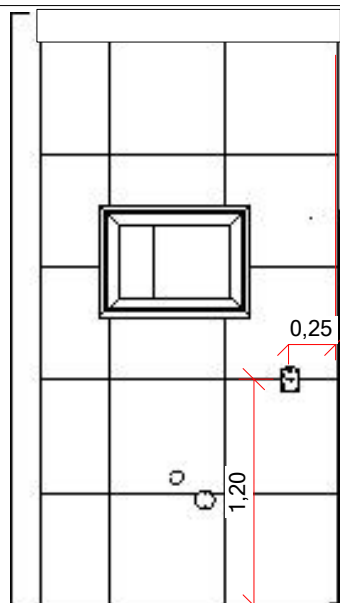

VISTA 9 - ELÉTRICA
esc 1:40

CXA. 4X2 ELÉTRICA.
TOMADA BAIXA 110V.
DISJUNTOR INDIVIDUAL.

CXA. 4X2 ELÉTRICA.
TOMADA BAIXA 220V.
DISJUNTOR INDIVIDUAL.

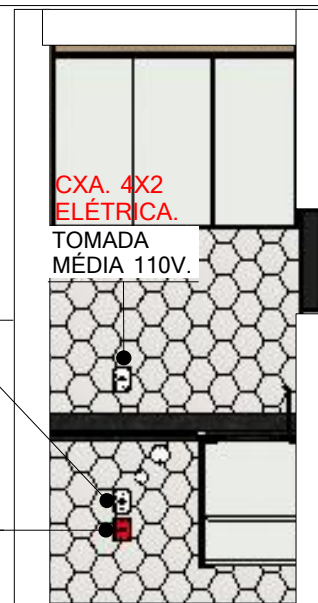

VISTA 10 - ELÉTRICA
esc 1:40

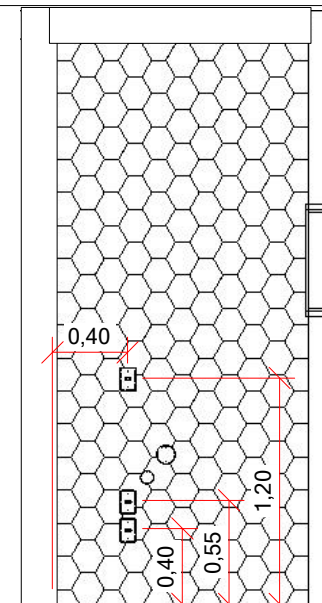

VISTA 10 - ELÉTRICA
esc 1:40

NOTAS:
- CONSTRUTOR/ RESPONSÁVEL DA OBRA DEVE DEFINIR O MELHOR POSICIONAMENTO PARA O QUADRO GERAL DE ENERGIA.

IMPORTANTE !!
- CONSTRUTOR/ RESPONSÁVEL DA OBRA DEVE DEFINIR O MELHOR POSICIONAMENTO PARA A SAÍDA ELÉTRICA DA CASCATA.
- CONSTRUTOR/ RESPONSÁVEL DA OBRA DEVE DEFINIR O MELHOR POSICIONAMENTO PARA A CASA DE MÁQUINAS DA PISCINA,
- CONSIDERAR CHAVE INDIVIDUAL DE DISJUNTOR NO QUADRO GERAL PARA A TOMADA DA LAVA E SECA 110V.



VISTA 11 - ELÉTRICA
esc 1:40

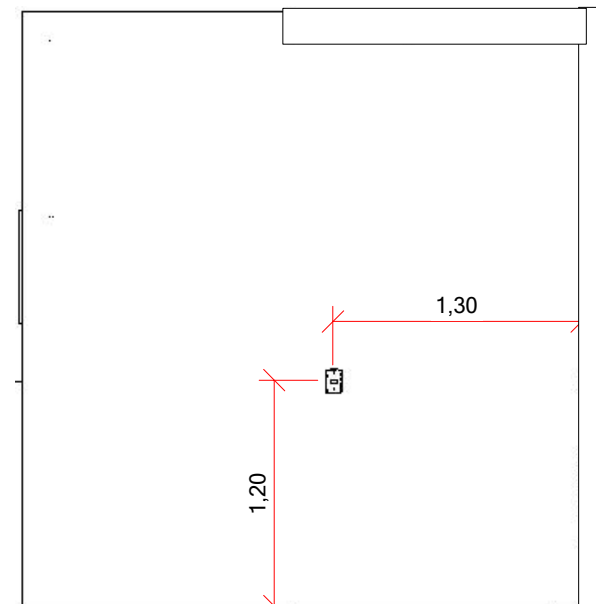

VISTA 11 - ELÉTRICA
esc 1:40

NOTAS GERAIS:
- MEDIDAS EM METROS.
- MEDIDAS FORNECIDAS PELO CLIENTE FORAM CONSIDERADAS NA ELABORAÇÃO DESSE PROJETO.
- MEDIDAS DEVEM SER CONFERIDAS NO LOCAL PELO CONSTRUTOR/ RESPONSÁVEL DA OBRA.
- QUANDO HOUVER DÚVIDAS NA LEITURA E INTERPRETAÇÃO DE DESENHOS/ PROJETOS, FAVOR ENTRAR EM CONTATO.



Projeto de int: VISTAS 9. 10 E 11 - ELÉTRICA	Ambiente: ÁREA DE LAZER E SERVIÇO
Cliente: ARIANA E JEFFERSON	Escala: 1:40
Endereço: RESIDENCIAL LAGO DOS IPÊS, ITAPETININGA- SP	
Responsável: AMANDA GUIDES	CAU: A269453-0
Revisão nº: 00	Data: 21/11/2022
	Folha nº: 124/148

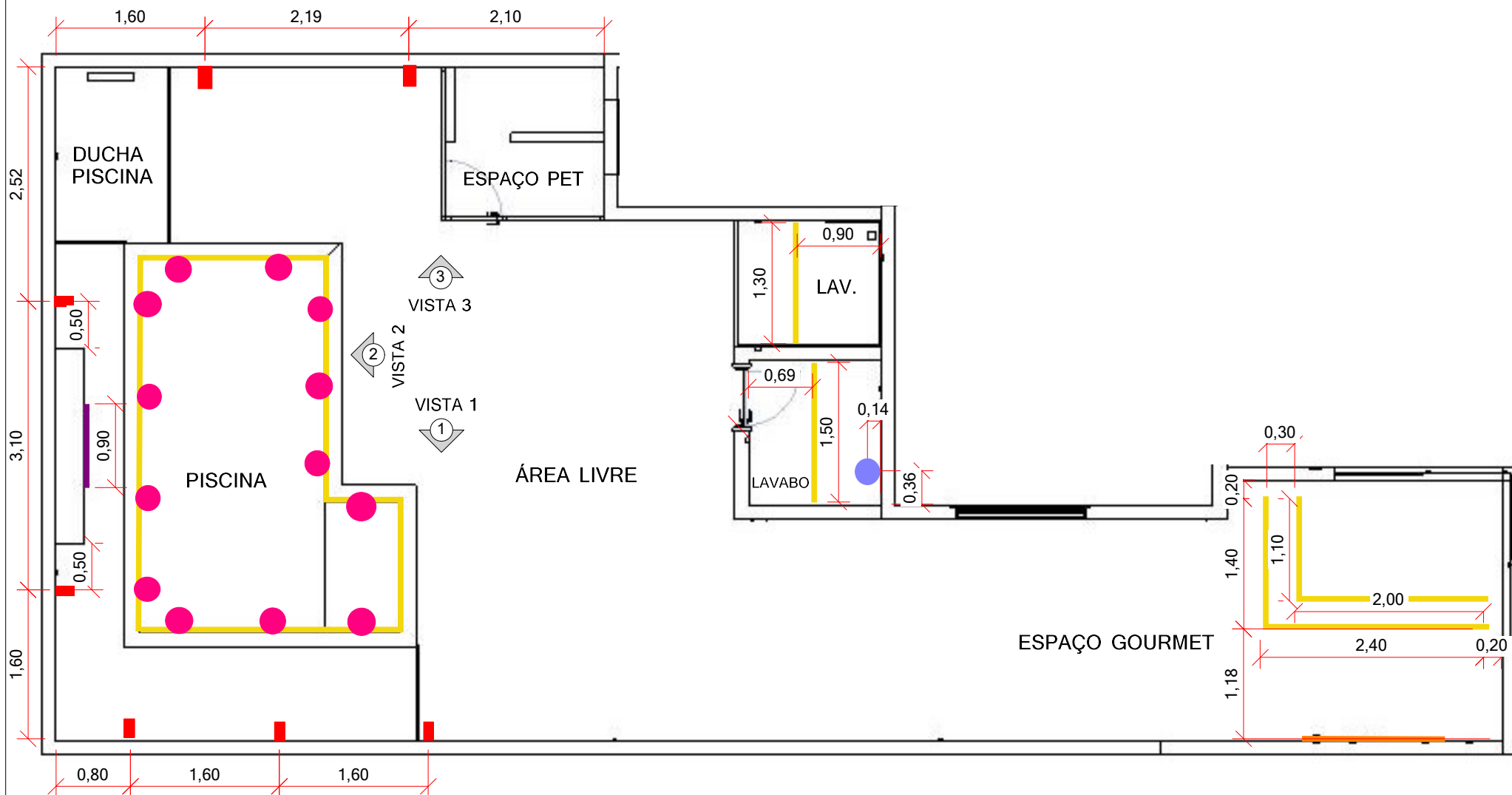

PLANTA DE LUMINOTÉCNICA
esc 1:60

NOTA:
- MEDIDA DOS SPOTS, ARANDELAS E PENDENTES A PARTIR DO EIXO E AS DEMAIS A PARTIR DAS EXTREMIDADES.
- CONSTRUTOR/ RESPONSÁVEL DA OBRA DEVE DEFINIR O MELHOR POSICIONAMENTO PARA O QUADRO GERAL DE ENERGIA.

LEGENDA

- Arandela- x 7
- Spot LED p/ piscina- x 13
- Pendente- x 1
- Perfil de LED 25mm- x 1
- Perfil de LED x 5 (definir espessura)
- Cascata c/ LED- x 1

NOTAS GERAIS:
- MEDIDAS EM METROS.
- MEDIDAS FORNECIDAS PELO CLIENTE FORAM CONSIDERADAS NA ELABORAÇÃO DESSE PROJETO.
- MEDIDAS DEVEM SER CONFERIDAS NO LOCAL PELO CONSTRUTOR/ RESPONSÁVEL DA OBRA.
- QUANDO HOUVER DÚVIDAS NA LEITURA E INTERPRETAÇÃO DE DESENHOS/ PROJETOS, FAVOR ENTRAR EM CONTATO.



Projeto de int: PLANTA DE LUMINOTÉCNICA	Ambiente: ÁREA DE LAZER E SERVIÇO
Cliente: ARIANA E JEFFERSON	Escala: 1:60
Endereço: RESIDENCIAL LAGO DOS IPÊS, ITAPETININGA- SP	
Responsável: AMANDA GUIDES	CAU: A269453-0
Revisão nº: 00	Data: 21/11/2022

Folha nº:
126/148

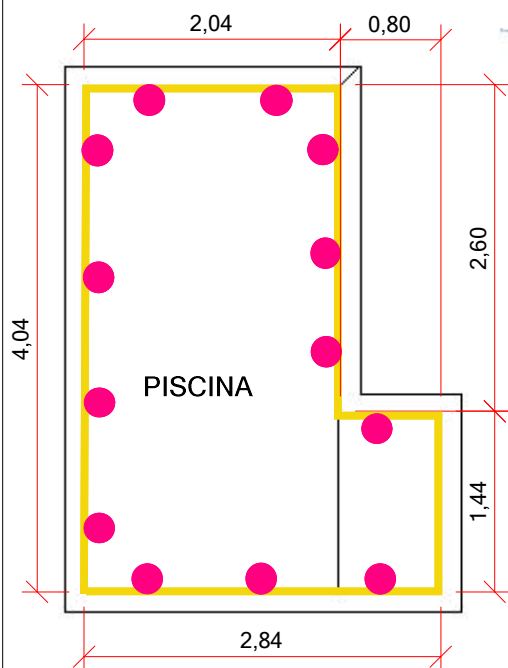

PLANTA DE LUMINOTÉCNICA- PISCINA
esc 1:60

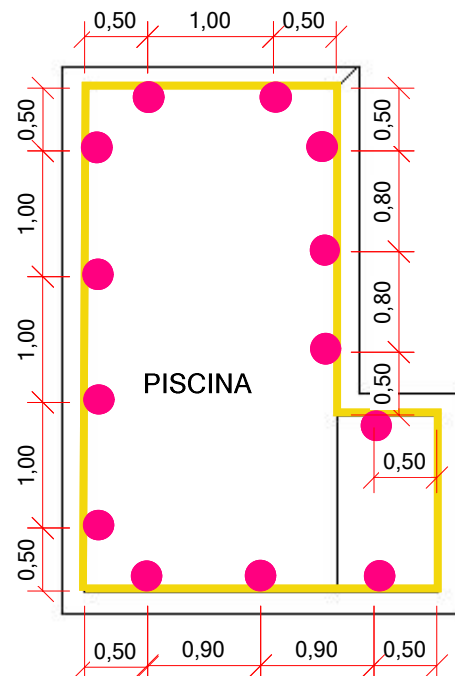

NOTA:

- MEDIDA DOS SPOTS, ARANDELAS E PENDENTES A PARTIR DO EIXO E AS DEMAIS A PARTIR DAS EXTREMIDADES.
- CONSTRUTOR/ RESPONSÁVEL DA OBRA DEVE DEFINIR O MELHOR POSICIONAMENTO PARA O QUADRO GERAL DE ENERGIA.

LEGENDA

- Spot LED p/ piscina- x 13
- Perfil de LED x 1 (definir espessura)



PERSPECTIVA
sem escala

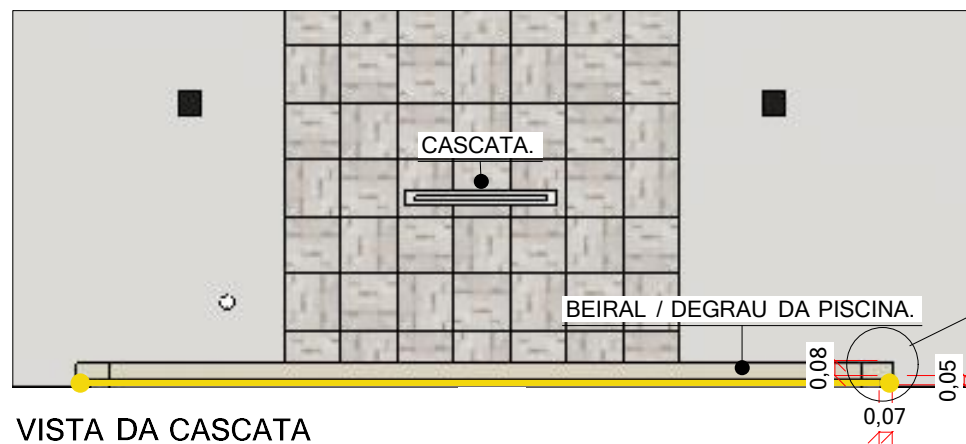

VISTA DA CASCATA
esc 1:40

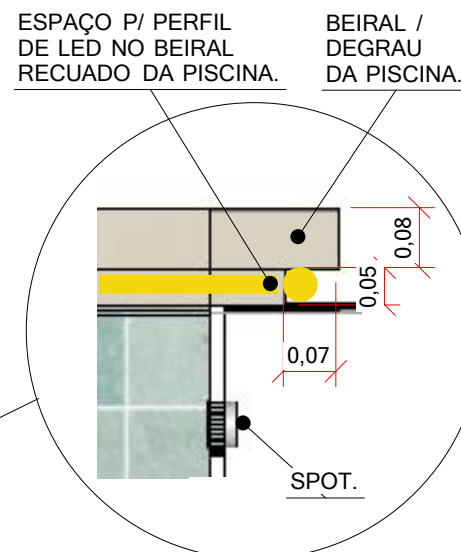

DETALHE ILUM. PISCINA
esc 1:10

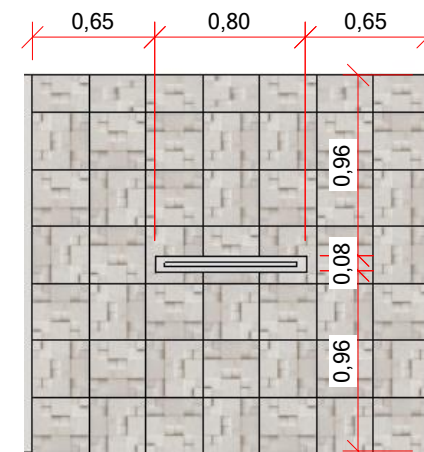

VISTA DA CASCATA
esc 1:40

NOTAS GERAIS:

- MEDIDAS EM METROS.
- MEDIDAS FORNECIDAS PELO CLIENTE FORAM CONSIDERADAS NA ELABORAÇÃO DESSE PROJETO.
- MEDIDAS DEVEM SER CONFERIDAS NO LOCAL PELO CONSTRUTOR/ RESPONSÁVEL DA OBRA.
- QUANDO HOUVER DÚVIDAS NA LEITURA E INTERPRETAÇÃO DE DESENHOS/ PROJETOS, FAVOR ENTRAR EM CONTATO.



Projeto de int: PLANTA DE LUMINOTÉCNICA	Ambiente: ÁREA DE LAZER E SERVIÇO
Cliente: ARIANA E JEFFERSON	Escala: 1:10 - 1:40 - 1:60 - sem esc.
Endereço: RESIDENCIAL LAGO DOS IPÊS, ITAPETININGA- SP	
Responsável: AMANDA GUIDES	CAU: A269453-0
Revisão nº: 00	Data: 21/11/2022

Folha nº:
127/148

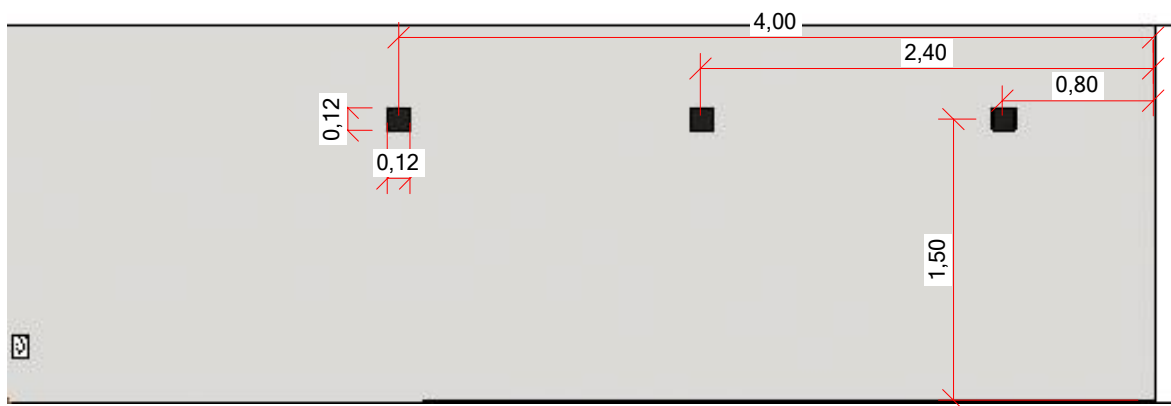

VISTA 1 - LUMINOTÉCNICA

esc 1:40

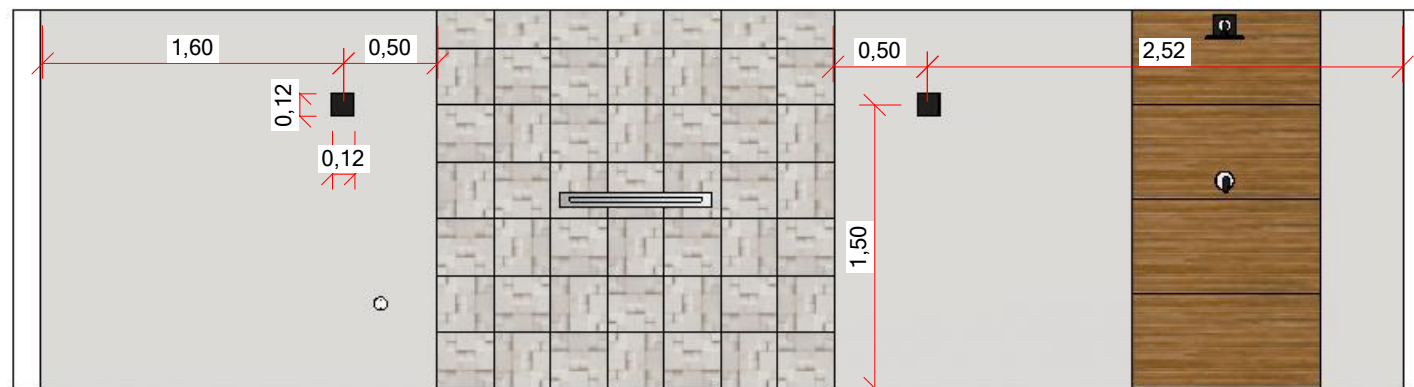

VISTA 2 - LUMINOTÉCNICA

esc 1:40

NOTAS:
- CONSTRUTOR/ RESPONSÁVEL DA OBRA
DEVE DEFINIR O MELHOR POSICIONAMENTO
PARA O QUADRO GERAL DE ENERGIA.

IMPORTANTE !!
- CONSTRUTOR/ RESPONSÁVEL DA OBRA
DEVE DEFINIR O MELHOR POSICIONAMENTO
PARA A SAÍDA ELÉTRICA DA CASCATA.
- CONSTRUTOR/ RESPONSÁVEL DA OBRA
DEVE DEFINIR O MELHOR POSICIONAMENTO
PARA A CASA DE MÁQUINAS DA PISCINA,

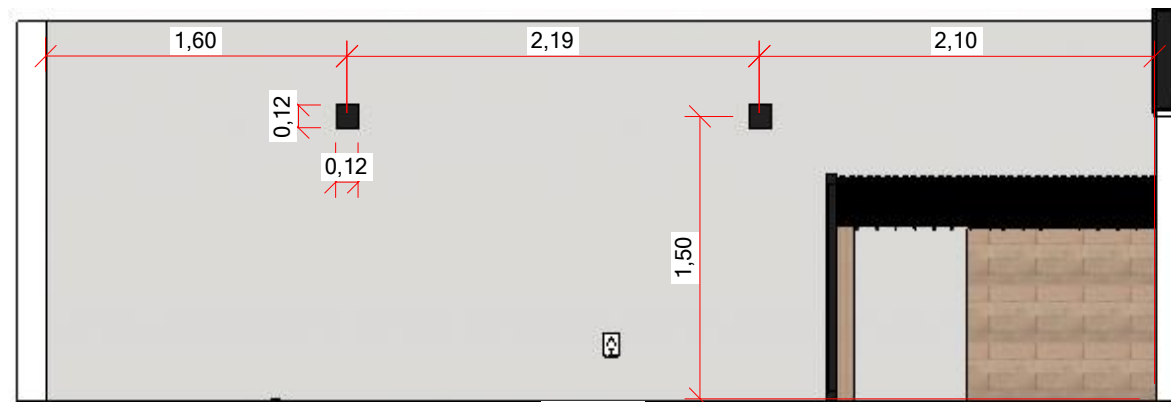

VISTA 3 - LUMINOTÉCNICA

esc 1:40

NOTAS GERAIS:
- MEDIDAS EM METROS.
- MEDIDAS FORNECIDAS PELO CLIENTE FORAM
CONSIDERADAS NA ELABORAÇÃO DESSE PROJETO.
- MEDIDAS DEVEM SER CONFERIDAS NO LOCAL PELO
CONSTRUTOR/ RESPONSÁVEL DA OBRA.
- QUANDO HOUVER DÚVIDAS NA LEITURA E INTERPRETAÇÃO
DE DESENHOS/ PROJETOS, FAVOR ENTRAR EM CONTATO.



Projeto de int:	VISTAS 1, 2 E 3 - LUMINOT.	Ambiente:	ÁREA DE LAZER E SERVIÇO
Cliente:	ARIANA E JEFFERSON	Escala:	1:40
Endereço:	RESIDENCIAL LAGO DOS IPÊS, ITAPETININGA- SP		
Responsável:	AMANDA GUIDES	CAU:	A269453-0
Revisão nº:	00	Data:	21/11/2022
			Folha nº: 128/148



LUMINÁRIA (A)

Perfil embutido LED
1un. 1,10m x 2,00m teto
1un. 1,40m x 2,40m teto



LUMINÁRIA (B)

Arandela facho ajustável LED
7un. 0,12m x 0,12m
x 0,05m parede



LUMINÁRIA (C)

Cascata p/ piscina de embutir c/ LED
1un. 0,80m L x 0,10m A x 0,21m P parede



LUMINÁRIA (D)

Perfil embutido LED
1un. 2,04m 1un. 4,04m
1un. 2,84m 1un. 1,44m
1un. 2,60m 1un. 0,80m



LUMINÁRIA (E)

Luminária LED de piscina 9
13un. 0,80m Ø



LUMINÁRIA (F)

Perfil embutido LED
1un. 1,30m teto



LUMINÁRIA (G)

Perfil embutido LED
1un. 1,50m teto



LUMINÁRIA (H)

Pendente aramado diamante preto - duplo
1un. 0,18m Ø x 1,45m teto

LUMINÁRIAS sem escala

NOTAS GERAIS:
- MEDIDAS EM METROS.
- MEDIDAS FORNECIDAS PELO CLIENTE FORAM CONSIDERADAS NA ELABORAÇÃO DESSE PROJETO.
- MEDIDAS DEVEM SER CONFERIDAS NO LOCAL PELO CONSTRUTOR/ RESPONSÁVEL DA OBRA.
- QUANDO HOUVER DÚVIDAS NA LEITURA E INTERPRETAÇÃO DE DESENHOS/ PROJETOS, FAVOR ENTRAR EM CONTATO.



Projeto de int: LUMINÁRIAS	Ambiente: ÁREA DE LAZER E SERVIÇO
Cliente: ARIANA E JEFFERSON	Escala: sem escala
Endereço: RESIDENCIAL LAGO DOS IPÊS, ITAPETININGA- SP	
Responsável: AMANDA GUIDES	CAU: A269453-0
Revisão nº: 00	Data: 21/11/2022
	Folha nº: 129/148

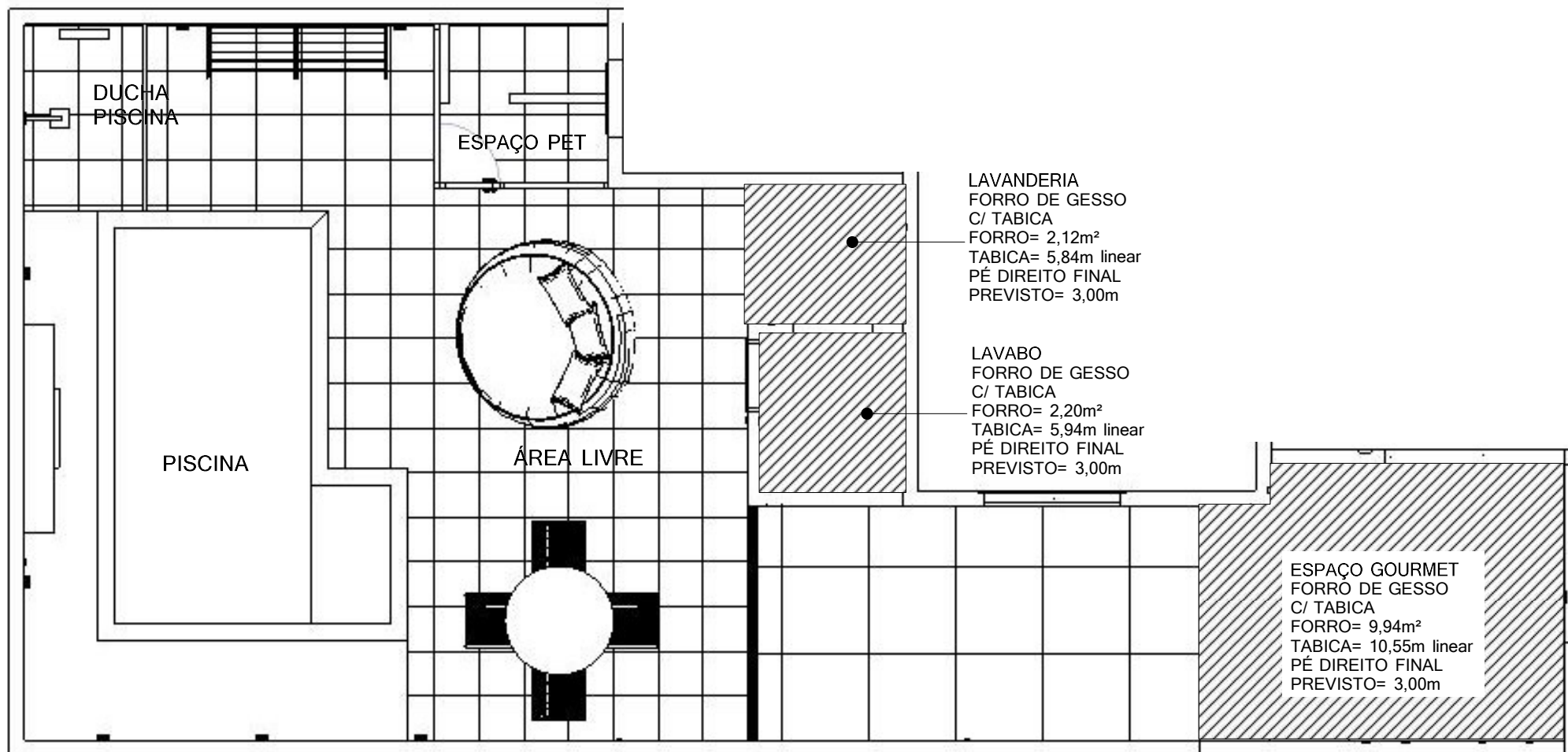

PLANTA DE FORRO

esc 1:60

NOTAS GERAIS:

- GESSO DEVE DEFINIR E ALTURA NECESSÁRIA P/ TODOS OS REBAIXOS CONFORME A NECESSIDADE TÉCNICA DE SEU SERVIÇO, SENDO ACIMA, EM PLANTA PREVISÕES.

LEGENDA



Forro de gesso c/ tabica.

NOTAS GERAIS:

- MEDIDAS EM METROS.
- MEDIDAS FORNECIDAS PELO CLIENTE FORAM CONSIDERADAS NA ELABORAÇÃO DESSE PROJETO.
- MEDIDAS DEVEM SER CONFERIDAS NO LOCAL PELO CONSTRUTOR/ RESPONSÁVEL DA OBRA.
- QUANDO HOUVER DÚVIDAS NA LEITURA E INTERPRETAÇÃO DE DESENHOS/ PROJETOS, FAVOR ENTRAR EM CONTATO.



Projeto de int: PLANTA DE FORRO	Ambiente: ÁREA DE LAZER E SERVIÇO
Cliente: ARIANA E JEFFERSON	Escala: 1:60
Endereço: RESIDENCIAL LAGO DOS IPÊS, ITAPETININGA- SP	
Responsável: AMANDA GUIDES	CAU: A269453-0
Revisão nº: 00	Data: 21/11/2022
	Folha nº: 130/148

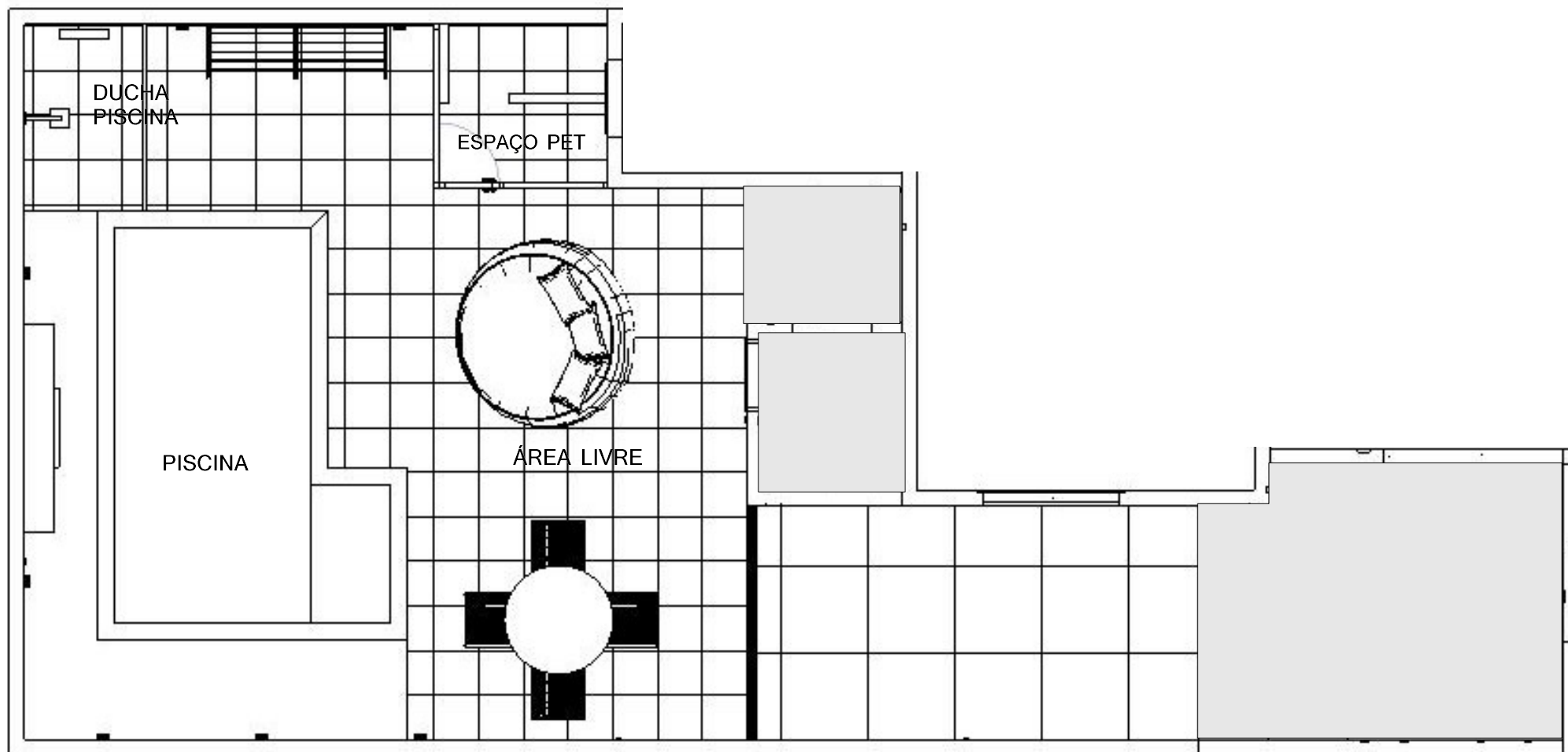

PLANTA DE TETO

esc 1:60

LEGENDA

Tinta branca 14,26m²

NOTAS GERAIS:

- MEDIDAS EM METROS.
- MEDIDAS FORNECIDAS PELO CLIENTE FORAM CONSIDERADAS NA ELABORAÇÃO DESSE PROJETO.
- MEDIDAS DEVEM SER CONFERIDAS NO LOCAL PELO CONSTRUTOR/ RESPONSÁVEL DA OBRA.
- QUANDO HOUVER DÚVIDAS NA LEITURA E INTERPRETAÇÃO DE DESENHOS/ PROJETOS, FAVOR ENTRAR EM CONTATO.



Projeto de int: PLANTA DE TETO	Ambiente: ÁREA DE LAZER E SERVIÇO
Cliente: ARIANA E JEFFERSON	Escala: 1:60
Endereço: RESIDENCIAL LAGO DOS IPÊS, ITAPETININGA- SP	
Responsável: AMANDA GUIDES	CAU: A269453-0
Revisão nº: 00	Data: 21/11/2022
	Folha nº: 131/148



PLANTA DE PISO

esc 1:60

LEGENDA



Início da paginação

SOLEIRA E BAGUETE



BA 01 Baguete 3,5cm em granito cinza absoluto.



BA 02 Baguete 3,5cm em granito cinza absoluto.



BA 03 Baguete 3,5cm em mármore creme.

PISO



Impermeab. + porcelanato retificado
Portinari York SGR Hard 87,7cm x 87,7cm
25,07m² + 10% de perda = 27,58m²
Junta de assentamento: junta seca
Rejunte: Cinza platina- Weber



Piso cimentício atêrmico p / área externa
Globaltech- creme 45cm x 45cm
32,26m² + 10% de perda = 35,49m²
Junta de assentamento: -
Rejunte: antimofo.



Borda piscina cimentícia atêrmica
Globaltech- creme 40cm x 20cm
Calcular de acordo com a piscina no local



Gramma esmeralda 7,03m²

RODAPÉ

Rodapé cimentício atêrmico
Globaltech- creme 14,4cm
14,24 ML+ 10% de perda = 15,67 ML

Rodapé porcelanato retificado
Portinari York SGR Hard 14,4cm x 87,7cm
16,29 ML+ 10% de perda = 17,92 ML
Junta de assentamento: junta seca
Rejunte: Cinza platina- Weber

NOTAS GERAIS:

- MEDIDAS EM METROS.
- MEDIDAS FORNECIDAS PELO CLIENTE FORAM CONSIDERADAS NA ELABORAÇÃO DESSE PROJETO.
- MEDIDAS DEVEM SER CONFERIDAS NO LOCAL PELO CONSTRUTOR/ RESPONSÁVEL DA OBRA.
- QUANDO HOUVER DÚVIDAS NA LEITURA E INTERPRETAÇÃO DE DESENHOS/ PROJETOS, FAVOR ENTRAR EM CONTATO.





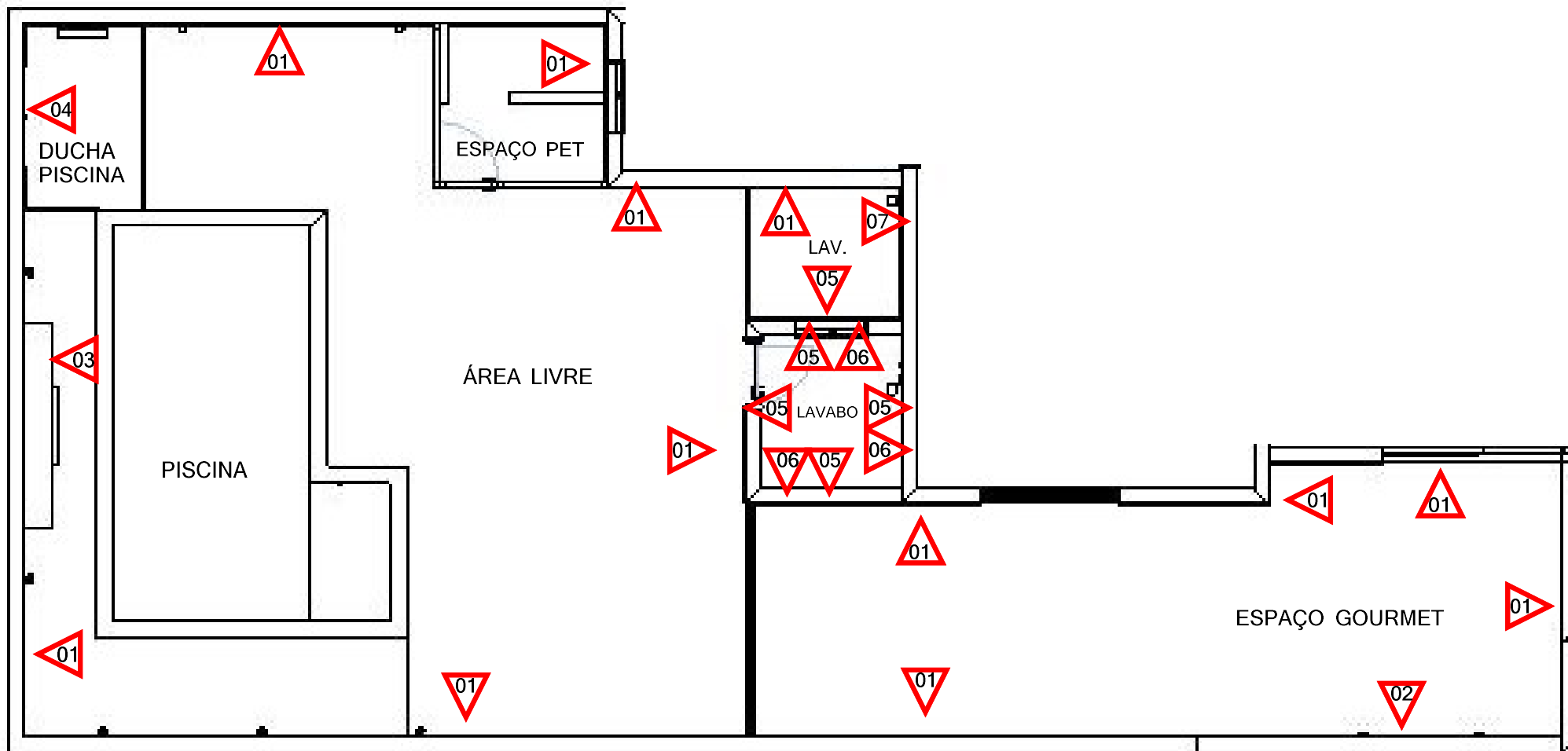











Projeto de int: PLANTA DE PISO	Ambiente: ÁREA DE LAZER E SERVIÇO
Cliente: ARIANA E JEFFERSON	Escala: 1:60
Endereço: RESIDENCIAL LAGO DOS IPÊS, ITAPETININGA- SP	
Responsável: AMANDA GUIDES	CAU: A269453-0
Revisão nº: 00	Data: 21/11/2022
	Folha nº: 132/148



LEGENDA

PLANTA DE ACABAMENTOS

esc 1:60

PAREDE						
		Tinta suvinil Calopsita Paredes externas: suvinil proteção total aproximadamente 90,07m²				
				Porcelanato externo Vecchia Ipê Villagres 500cm x 100cm 2,00m² + 10% de perda = 2,20m² Junta de assentamento: 1,5mm Rejunte: Definir cor mais próxima da peça.		Revest. Gouache Ciel Portobello 15,5cm x 15,5cm 4,08m² + 10% de perda = 4,49m² Junta de assentamento: 1,5mm Rejunte: Cinza platina
		Tijolinho brick sépia Revestbrick 25cm x 7cm 11,04m² + 10% de perda = 12,15m² Junta de assentamento: 1mm				
				Porcelanato esmaltado borda Bold Cimento natural Portobello 60cm x 60cm 14,83m² + 10% de perda = 16,32m² Junta de assentamento: Verificar fabricante Rejunte: Palha		Revest. Love hexa white Portinari 17,4cm x 17,4cm 4,05m² + 10% de perda = 4,46m² Junta de assentamento: 2mm Rejunte: Branco
		Mosaico pedra São Tomé Natural Marte 30cm x 30cm 4,20m² + 10% de perda = 4,62m²				
						Início da paginação

NOTAS GERAIS:

- MEDIDAS EM METROS.
- MEDIDAS FORNECIDAS PELO CLIENTE FORAM CONSIDERADAS NA ELABORAÇÃO DESSE PROJETO.
- MEDIDAS DEVEM SER CONFERIDAS NO LOCAL PELO CONSTRUTOR/ RESPONSÁVEL DA OBRA.
- QUANDO HOUVER DÚVIDAS NA LEITURA E INTERPRETAÇÃO DE DESENHOS/ PROJETOS, FAVOR ENTRAR EM CONTATO.



Projeto de int: PLANTA DE ACABAMENTOS	Ambiente: ÁREA DE LAZER E SERVIÇO
Cliente: ARIANA E JEFFERSON	Escala: 1:60
Endereço: RESIDENCIAL LAGO DOS IPÊS, ITAPETININGA- SP	
Responsável: AMANDA GUIDES	CAU: A269453-0
Revisão nº: 00	Data: 21/11/2022
	Folha nº: 133/148

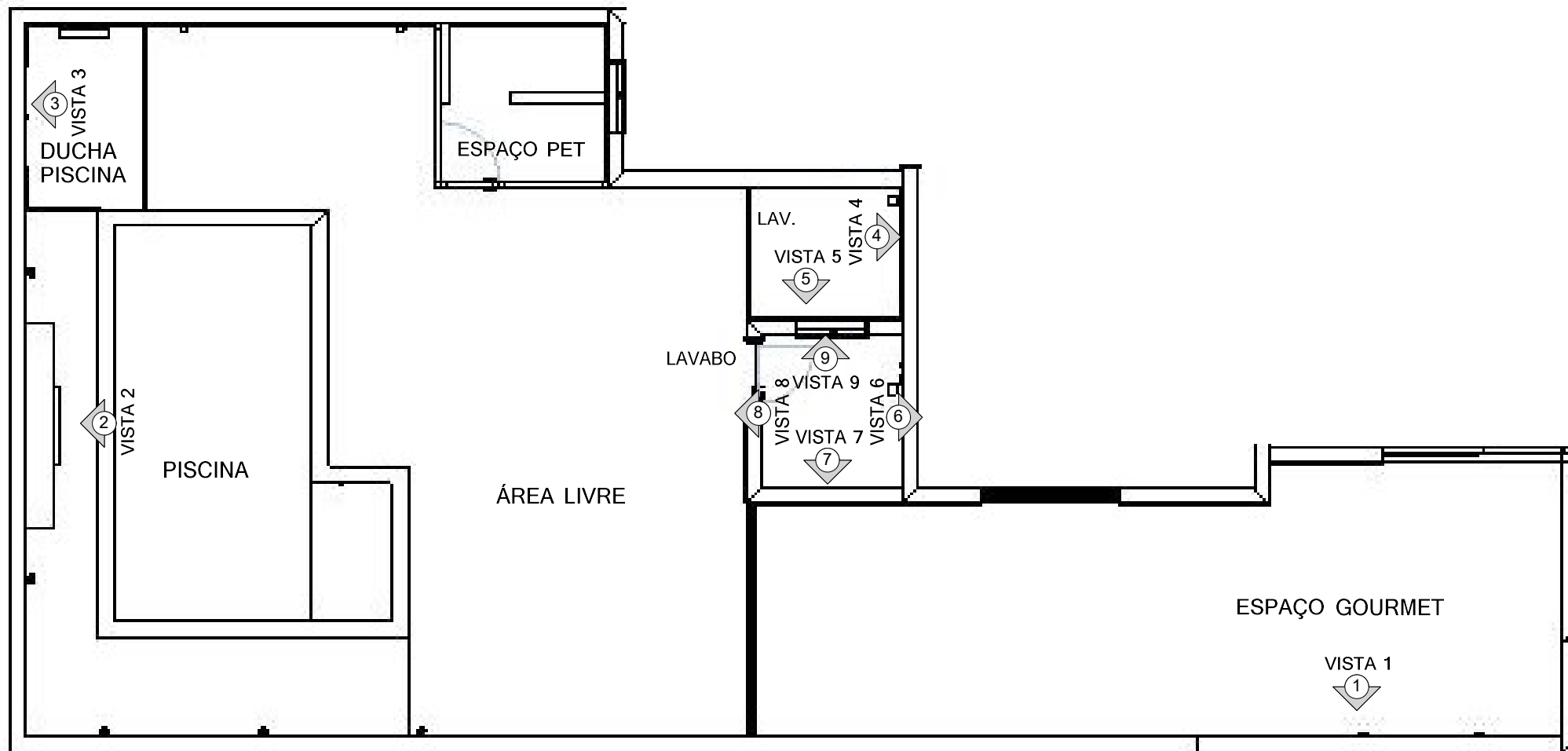

PLANTA DE ACABAMENTOS

esc 1:60

NOTAS GERAIS:

- MEDIDAS EM METROS.
- MEDIDAS FORNECIDAS PELO CLIENTE FORAM CONSIDERADAS NA ELABORAÇÃO DESSE PROJETO.
- MEDIDAS DEVEM SER CONFERIDAS NO LOCAL PELO CONSTRUTOR/ RESPONSÁVEL DA OBRA.
- QUANDO HOUVER DÚVIDAS NA LEITURA E INTERPRETAÇÃO DE DESENHOS/ PROJETOS, FAVOR ENTRAR EM CONTATO.



Projeto de int: PLANTA DE ACABAMENTOS	Ambiente: ÁREA DE LAZER E SERVIÇO
Cliente: ARIANA E JEFFERSON	Escala: 1:60
Endereço: RESIDENCIAL LAGO DOS IPÊS, ITAPETININGA- SP	
Responsável: AMANDA GUIDES	CAU: A269453-0
Revisão nº: 00	Data: 21/11/2022
	Folha nº: 134/148

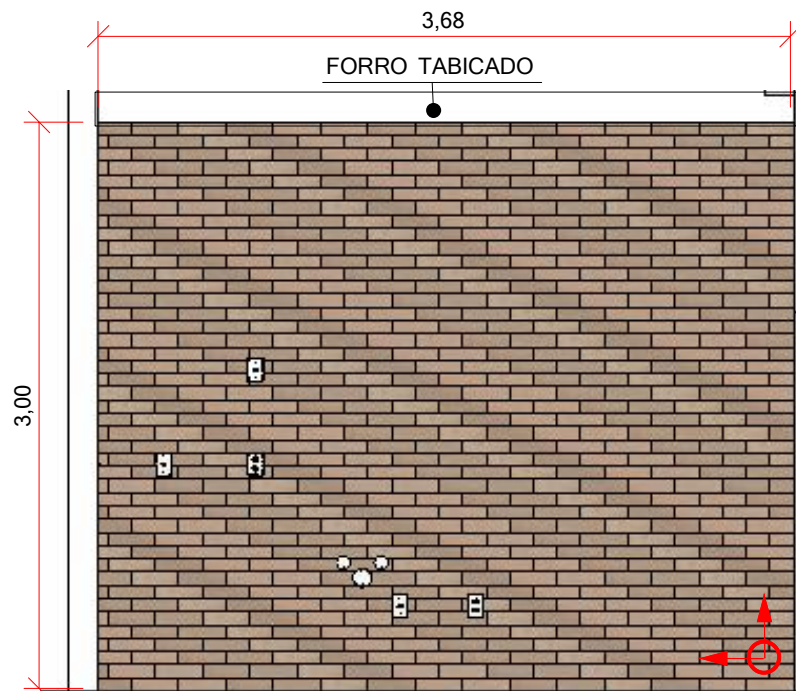

VISTA 1 - ACABAMENTOS
esc 1:40

Tijolinho brick sépia
Revestbrick 25cm x 7cm
11,04m² + 10% de perda = 12,15m²
Junta de assentamento: 1mm

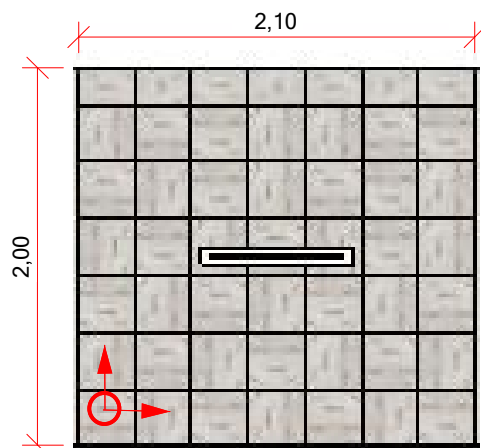

VISTA 2 - ACABAMENTOS
esc 1:40

Mosaico pedra São Tomé Natural
Marte 30cm x 30cm
4,20m² + 10% de perda = 4,62m²

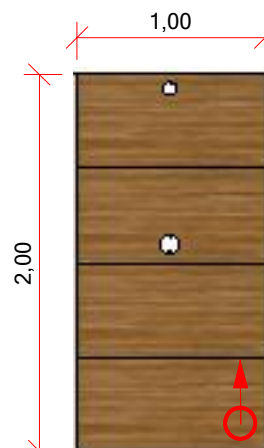

VISTA 3 - ACABAMENTOS
esc 1:40

Porcelanato externo Vecchia Ipê
Villagres 500cm x 100cm
2,00m² + 10% de perda = 2,20m²
Junta de assentamento: 1,5mm
Rejunte: Definir cor mais
próxima da peça.

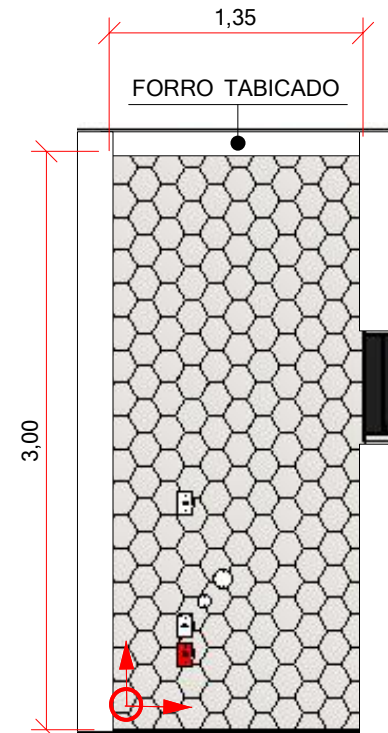

VISTA 4 - ACABAMENTOS
esc 1:40

Revest. Love hexa white Portinari
17,4cm x 17,4cm
4,05m² + 10% de perda = 4,46m²
Junta de assentamento: 2mm
Rejunte: Branco

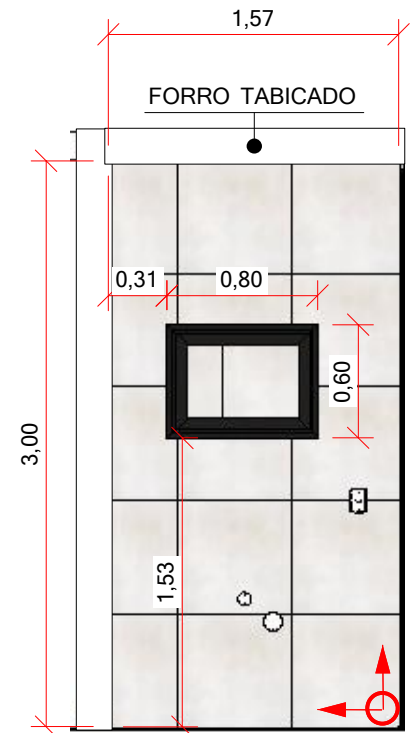

VISTA 5 - ACABAMENTOS
esc 1:40

Porcelanato esmaltado borda Bold
Cimento natural Portobello 60cm x 60cm
4,23m² + 10% de perda = 4,65m²
Junta de assentamento: Verificar fabricante
Rejunte: Palha

NOTAS GERAIS:

- MEDIDAS EM METROS.
- MEDIDAS FORNECIDAS PELO CLIENTE FORAM CONSIDERADAS NA ELABORAÇÃO DESSE PROJETO.
- MEDIDAS DEVEM SER CONFERIDAS NO LOCAL PELO CONSTRUTOR/ RESPONSÁVEL DA OBRA.
- QUANDO HOUVER DÚVIDAS NA LEITURA E INTERPRETAÇÃO DE DESENHOS/ PROJETOS, FAVOR ENTRAR EM CONTATO.



Projeto de int: VISTAS 1 À 5 - ACABAMENTOS	Ambiente: ÁREA DE LAZER E SERVIÇO
Cliente: ARIANA E JEFFERSON	Escala: 1:40
Endereço: RESIDENCIAL LAGO DOS IPÊS, ITAPETININGA- SP	
Responsável: AMANDA GUIDES	CAU: A269453-0
Revisão nº: 00	Data: 21/11/2022
	Folha nº: 135/148

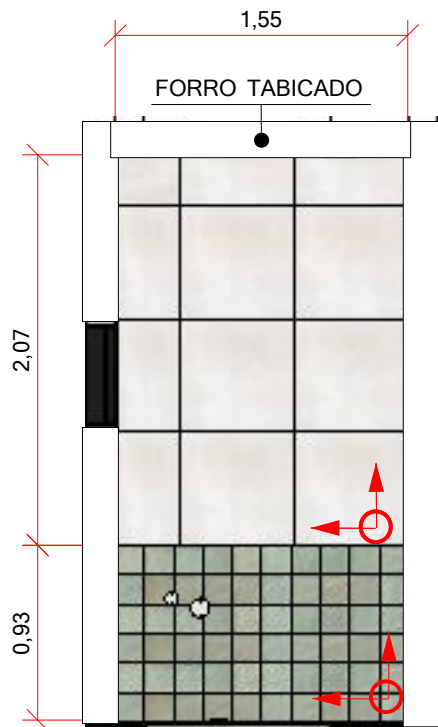

Porcelanato esmaltado borda Bold
Cimento natural Portobello 60cm x 60cm
 $3,21\text{m}^2 + 10\% \text{ de perda} = 3,53\text{m}^2$
Junta de assentamento: Verificar fabricante
Rejunte: Palha

Revest. Gouache Ciel Portobello
15,5cm x 15,5cm
 $1,44\text{m}^2 + 10\% \text{ de perda} = 1,59\text{m}^2$
Junta de assentamento: 1,5mm
Rejunte: Cinza platina

VISTA 6 - ACABAMENTOS

esc 1:40

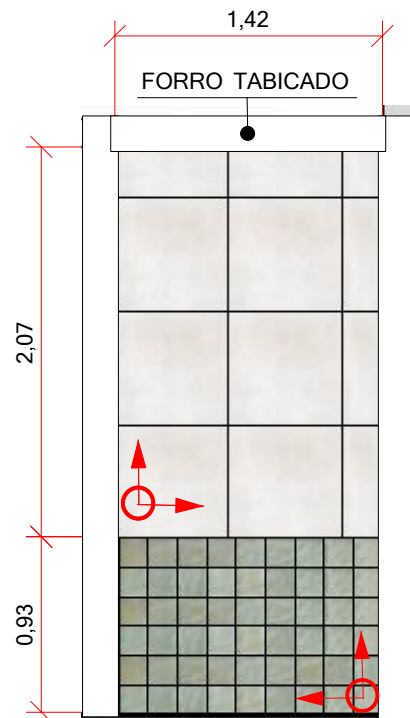

Porcelanato esmaltado borda Bold
Cimento natural Portobello 60cm x 60cm
 $2,94\text{m}^2 + 10\% \text{ de perda} = 3,23\text{m}^2$
Junta de assentamento: Verificar fabricante
Rejunte: Palha

Revest. Gouache Ciel Portobello
15,5cm x 15,5cm
 $1,32\text{m}^2 + 10\% \text{ de perda} = 1,45\text{m}^2$
Junta de assentamento: 1,5mm
Rejunte: Cinza platina

VISTA 7 - ACABAMENTOS

esc 1:40

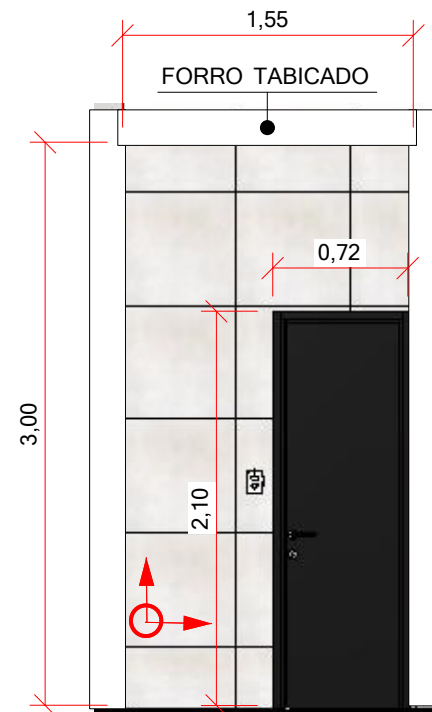

Porcelanato esmaltado borda Bold
Cimento natural Portobello 60cm x 60cm
 $3,14\text{m}^2 + 10\% \text{ de perda} = 3,45\text{m}^2$
Junta de assentamento: Verificar fabricante
Rejunte: Palha

VISTA 8 - ACABAMENTOS

esc 1:40

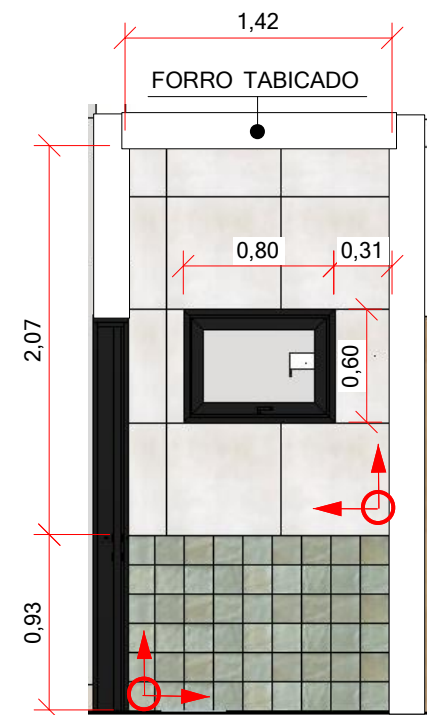

Porcelanato esmaltado borda Bold
Cimento natural Portobello 60cm x 60cm
 $2,46\text{m}^2 + 10\% \text{ de perda} = 2,70\text{m}^2$
Junta de assentamento: Verificar fabricante
Rejunte: Palha

Revest. Gouache Ciel Portobello
15,5cm x 15,5cm
 $1,32\text{m}^2 + 10\% \text{ de perda} = 1,45\text{m}^2$
Junta de assentamento: 1,5mm
Rejunte: Cinza platina

VISTA 9 - ACABAMENTOS

esc 1:40

NOTAS GERAIS:
- MEDIDAS EM METROS.
- MEDIDAS FORNECIDAS PELO CLIENTE FORAM CONSIDERADAS NA ELABORAÇÃO DESSE PROJETO.
- MEDIDAS DEVEM SER CONFERIDAS NO LOCAL PELO CONSTRUTOR/ RESPONSÁVEL DA OBRA.
- QUANDO HOUVER DÚVIDAS NA LEITURA E INTERPRETAÇÃO DE DESENHOS/ PROJETOS, FAVOR ENTRAR EM CONTATO.



Projeto de int: VISTAS 6 Á 9 - ACABAMENTOS	Ambiente: ÁREA DE LAZER E SERVIÇO
Cliente: ARIANA E JEFFERSON	Escala: 1:40
Endereço: RESIDENCIAL LAGO DOS IPÊS, ITAPETININGA- SP	
Responsável: AMANDA GUIDES	CAU: A269453-0
Revisão nº: 00	Data: 21/11/2022
	Folha nº: 136/148

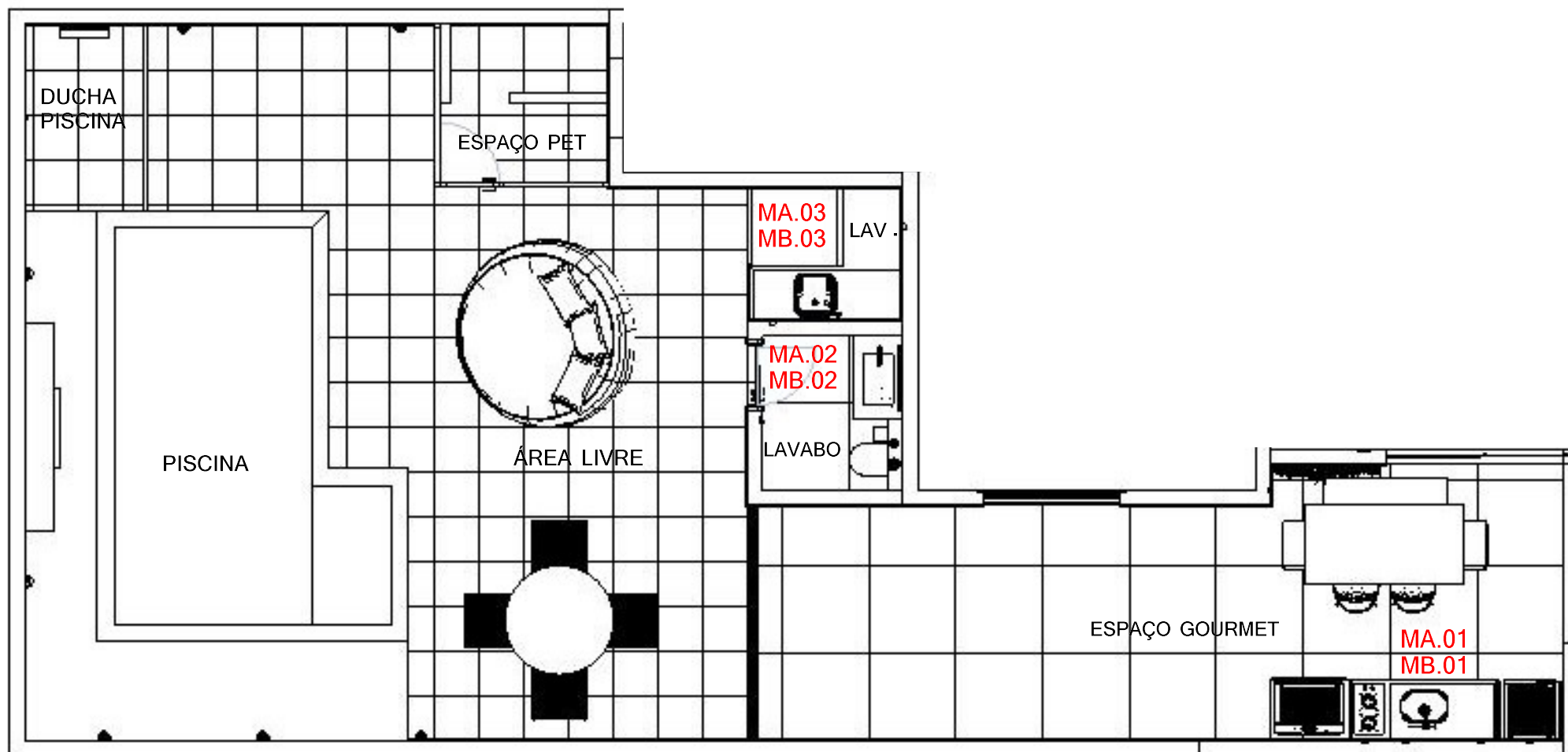

PLANTA DE MARCENARIA E MARMORARIA

esc 1:60

NOTAS GERAIS:

- MEDIDAS EM METROS.
- MEDIDAS FORNECIDAS PELO CLIENTE FORAM CONSIDERADAS NA ELABORAÇÃO DESSE PROJETO.
- MEDIDAS DEVEM SER CONFERIDAS NO LOCAL PELO CONSTRUTOR/ RESPONSÁVEL DA OBRA.
- QUANDO HOUVER DÚVIDAS NA LEITURA E INTERPRETAÇÃO DE DESENHOS/ PROJETOS, FAVOR ENTRAR EM CONTATO.



Projeto de int: PLANTA DE MARCENARIA	Ambiente: ÁREA DE LAZER E SERVIÇO
Cliente: ARIANA E JEFFERSON	Escala: 1:60
Endereço: RESIDENCIAL LAGO DOS IPÊS, ITAPETININGA- SP	
Responsável: AMANDA GUIDES	CAU: A269453-0
Revisão nº: 00	Data: 21/11/2022
	Folha nº: 137/148



PERSPECTIVA MB. 01
sem escala

ACABAMENTOS:
MDF amadeirado
MDF cinza sagrado essencial
Puxador perfil em alumínio preto
Tamponamento de 15mm
Caixaria em branco TX

NOTAS GERAIS:
- MEDIDAS EM METROS.
- MEDIDAS FORNECIDAS PELO CLIENTE FORAM CONSIDERADAS NA ELABORAÇÃO DESSE PROJETO.
- MEDIDAS DEVEM SER CONFERIDAS NO LOCAL PELO CONSTRUTOR/ RESPONSÁVEL DA OBRA.
- QUANDO HOUVER DÚVIDAS NA LEITURA E INTERPRETAÇÃO DE DESENHOS/ PROJETOS, FAVOR ENTRAR EM CONTATO.

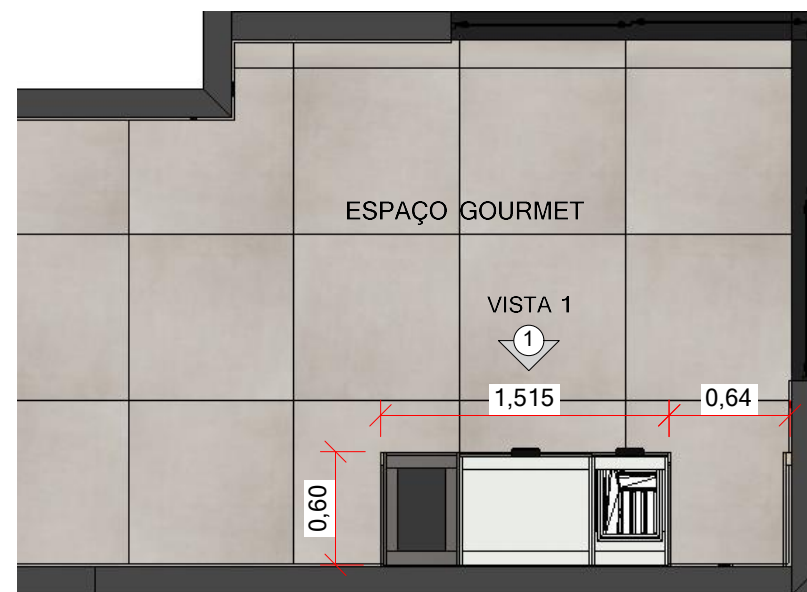

PLANTA MB. 01
esc 1:40

FORRO TABICADO

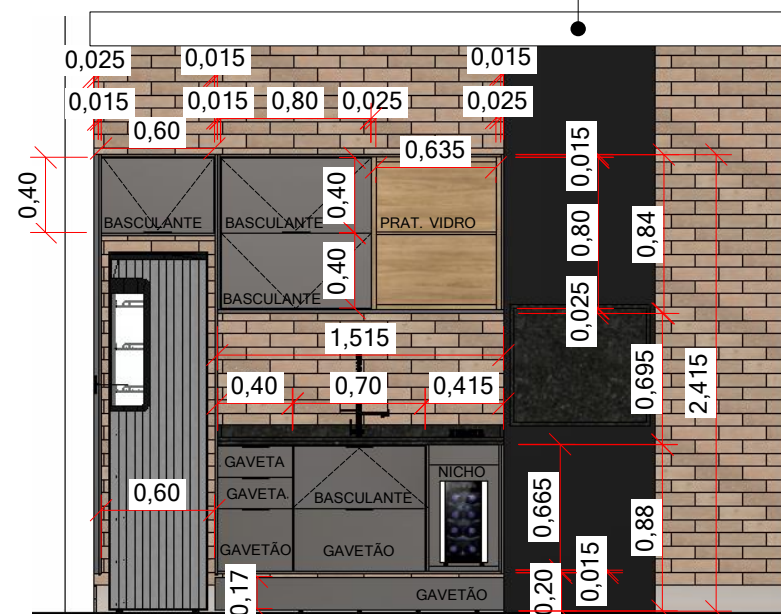

VISTA 1 MB. 01
esc 1:40



Projeto de int: MARCENARIA- MB. 01	Ambiente: ÁREA DE LAZER E SERVIÇO
Cliente: ARIANA E JEFFERSON	Escala: 1:40 sem escala
Endereço: RESIDENCIAL LAGO DOS IPÊS, ITAPETININGA- SP	
Responsável: AMANDA GUIDES	CAU: A269453-0
Revisão nº: 00	Data: 21/11/2022
	Folha nº: 138/148

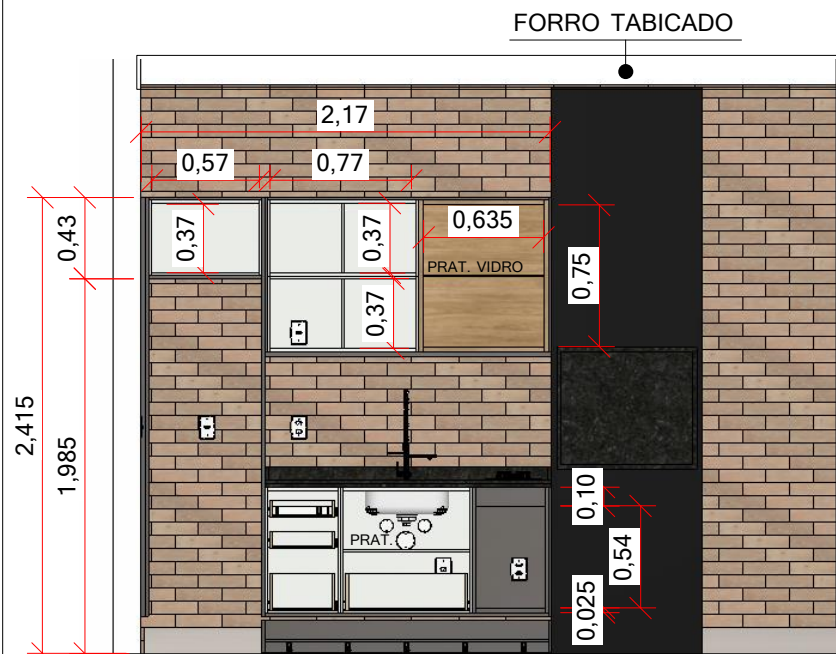

VISTA 1 MB. 01
esc 1:40

ACABAMENTOS:
MDF amadeirado
MDF cinza sagrado essencial
Puxador perfil em alumínio preto
Tamponamento de 15mm
Caixaria em branco TX

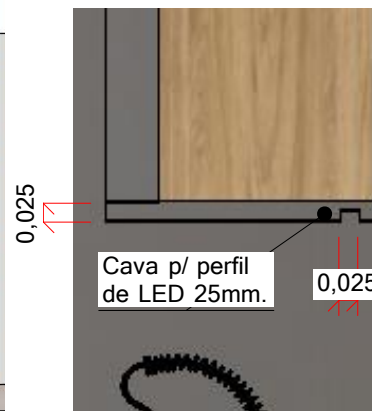

DETALHE DA CAVA P/
PERFIL DE LED MB. 01
esc 1:10



PERSPECTIVAS GAVETÃO C/ RODÍZIO MB. 01
sem escala

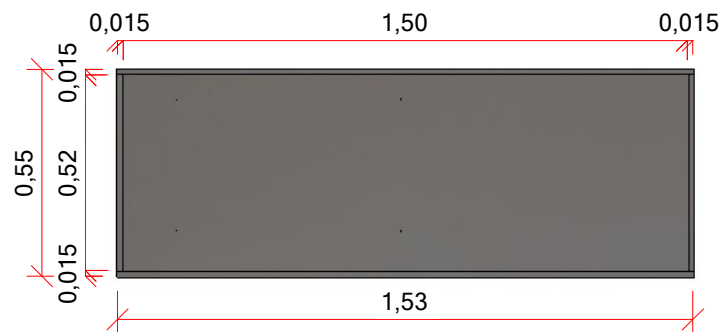

VISTA SUPERIOR- GAVETÃO MB. 01
esc 1:20

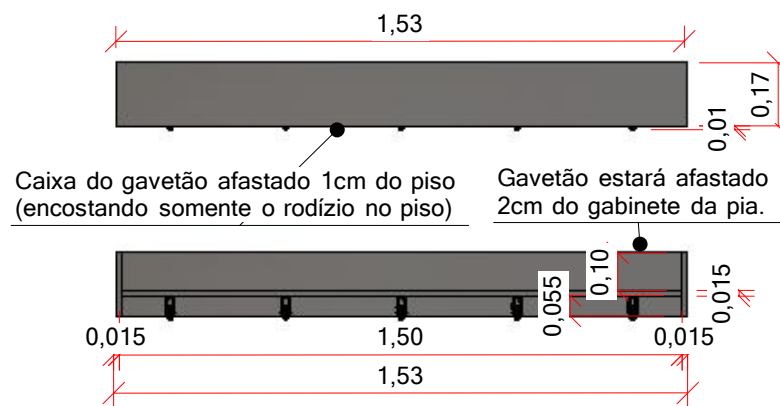

VISTA FRONTAL- GAVETÃO MB. 01
esc 1:20

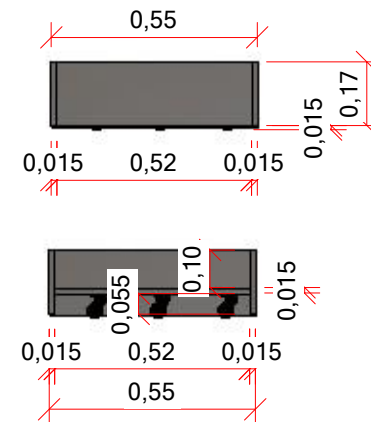

VISTA LATERAL-
GAVETÃO MB. 01
esc 1:20

NOTAS GERAIS:
- MEDIDAS EM METROS.
- MEDIDAS FORNECIDAS PELO CLIENTE FORAM CONSIDERADAS NA ELABORAÇÃO DESSE PROJETO.
- MEDIDAS DEVEM SER CONFERIDAS NO LOCAL PELO CONSTRUTOR/ RESPONSÁVEL DA OBRA.
- QUANDO HOUVER DÚVIDAS NA LEITURA E INTERPRETAÇÃO DE DESENHOS/ PROJETOS, FAVOR ENTRAR EM CONTATO.



Projeto de int: MARCENARIA- MB. 01	Ambiente: ÁREA DE LAZER E SERVIÇO
Cliente: ARIANA E JEFFERSON	Escala: 1:10 - 1:20 - 1:40 - sem escala
Endereço: RESIDENCIAL LAGO DOS IPÊS, ITAPETININGA- SP	
Responsável: AMANDA GUIDES	CAU: A269453-0
Revisão nº: 00	Data: 21/11/2022

Folha nº:
139/148



PLANTA MB. 02
esc 1:40

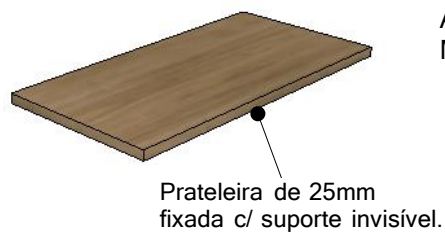
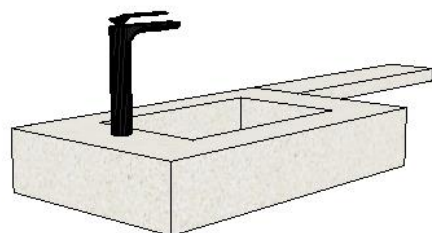

ACABAMENTOS:
MDF amadeirado

PERSPECTIVA MB. 02
sem escala

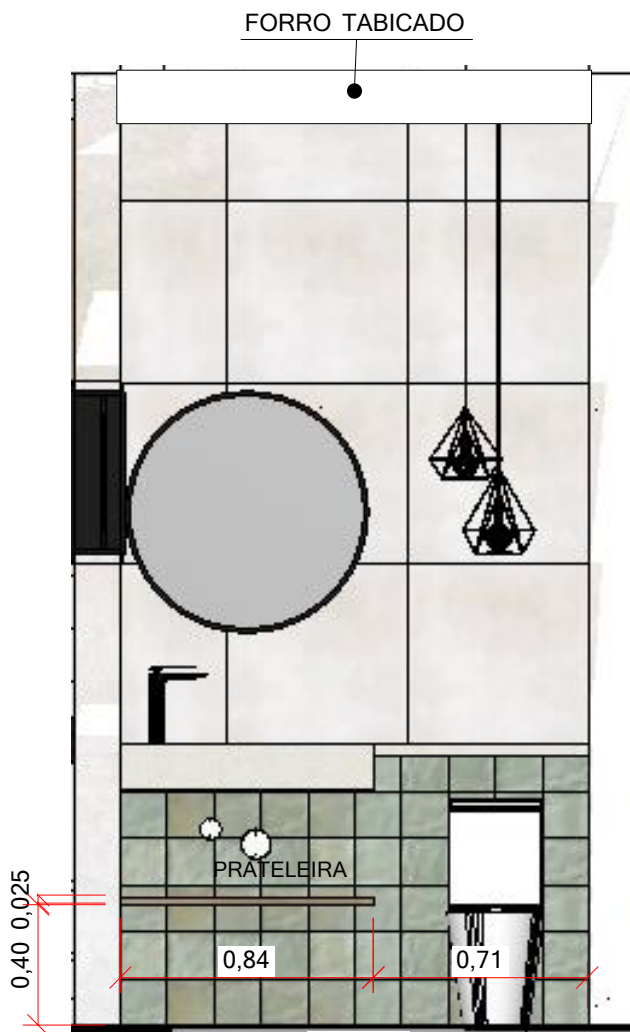

VISTA 1 MB. 02
esc 1:25

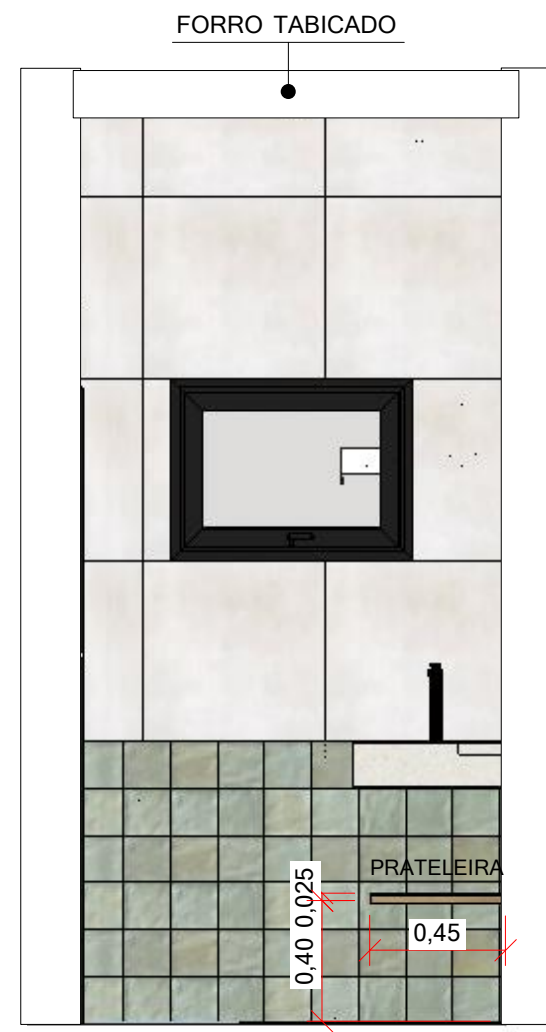

VISTA 2 MB. 02
esc 1:25

NOTAS GERAIS:
- MEDIDAS EM METROS.
- MEDIDAS FORNECIDAS PELO CLIENTE FORAM CONSIDERADAS NA ELABORAÇÃO DESSE PROJETO.
- MEDIDAS DEVEM SER CONFERIDAS NO LOCAL PELO CONSTRUTOR/ RESPONSÁVEL DA OBRA.
- QUANDO HOUVER DÚVIDAS NA LEITURA E INTERPRETAÇÃO DE DESENHOS/ PROJETOS, FAVOR ENTRAR EM CONTATO.



Projeto de int: MARCENARIA- MB. 02	Ambiente: ÁREA DE LAZER E SERVIÇO
Cliente: ARIANA E JEFFERSON	Escala: 1:25 - 1:40 - sem escala
Endereço: RESIDENCIAL LAGO DOS IPÊS, ITAPETININGA- SP	
Responsável: AMANDA GUIDES	CAU: A269453-0
Revisão nº: 00	Data: 21/11/2022
	Folha nº: 140/148



ACABAMENTOS:
MDF amadeirado
MDF branco tx
Puxador perfil em aluminio preto
Tamponamento de 15mm
Caixaria em branco TX



PLANTA MB. 03
esc 1:40



Módulo de canto reto.

PERSPECTIVA MB. 03
sem escala

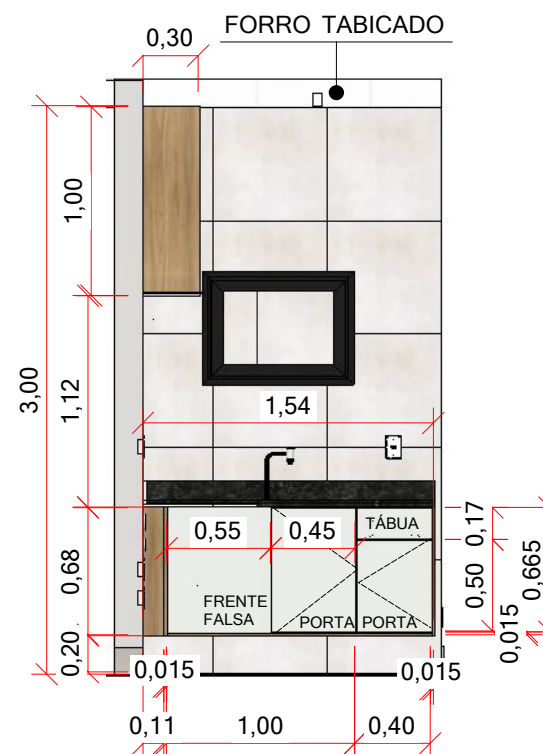

VISTA 1 MB. 03
esc 1:40

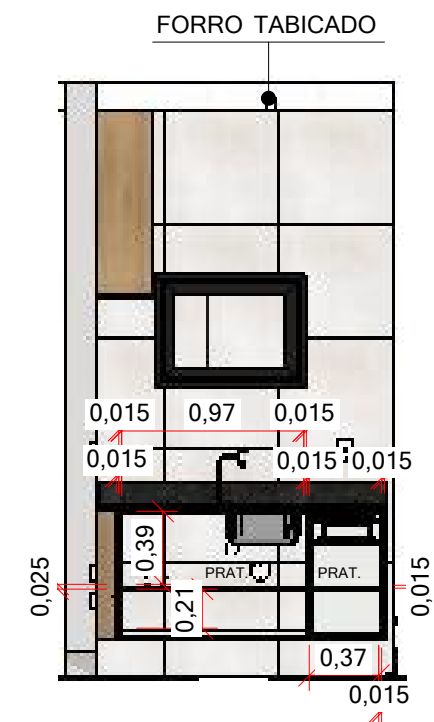

VISTA 1 MB. 03
esc 1:40

NOTAS GERAIS:

- MEDIDAS EM METROS.
- MEDIDAS FORNECIDAS PELO CLIENTE FORAM CONSIDERADAS NA ELABORAÇÃO DESSE PROJETO.
- MEDIDAS DEVEM SER CONFERIDAS NO LOCAL PELO CONSTRUTOR/ RESPONSÁVEL DA OBRA.
- QUANDO HOUVER DÚVIDAS NA LEITURA E INTERPRETAÇÃO DE DESENHOS/ PROJETOS, FAVOR ENTRAR EM CONTATO.



Projeto de int: MARCENARIA- MB. 03	Ambiente: ÁREA DE LAZER E SERVIÇO	
Cliente: ARIANA E JEFFERSON	Escala: 1:40 sem escala	
Endereço: RESIDENCIAL LAGO DOS IPÊS, ITAPETININGA- SP		
Responsável: AMANDA GUIDES	CAU: A269453-0	Folha nº:
Revisão nº: 00	Data: 21/11/2022	141/148

ACABAMENTOS:
MDF amadeirado
MDF branco tx
Puxador perfil em aluminio preto
Tamponamento de 15mm
Caixaria em branco TX

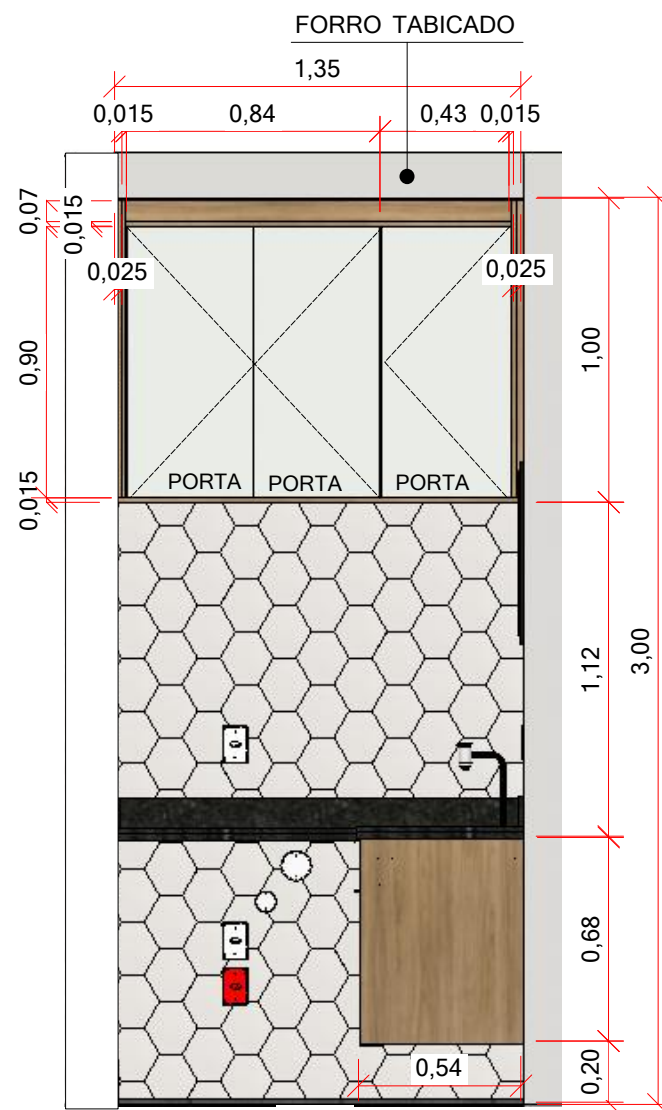

VISTA 2 MB. 03
esc 1:25

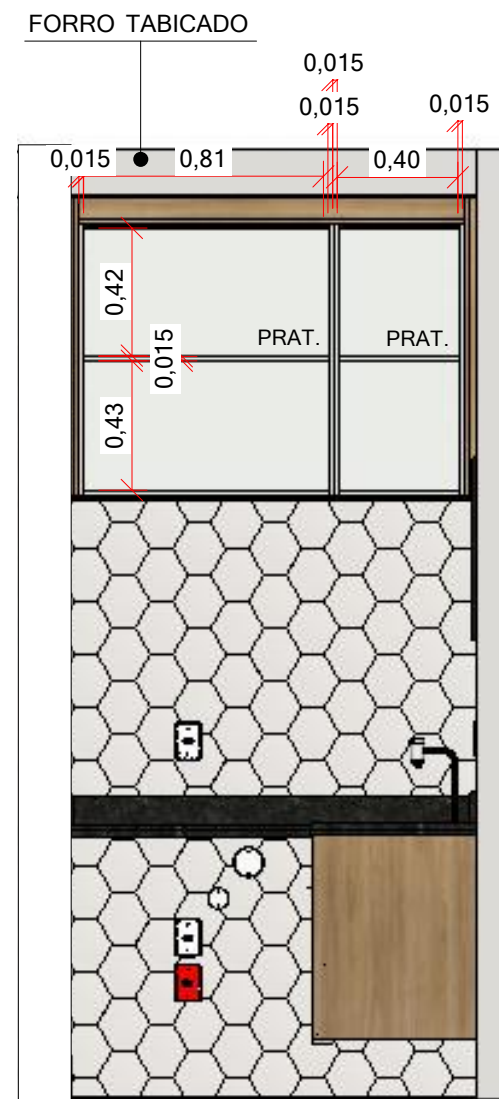

VISTA 2 MB. 03
esc 1:25

NOTAS GERAIS:
- MEDIDAS EM METROS.
- MEDIDAS FORNECIDAS PELO CLIENTE FORAM CONSIDERADAS NA ELABORAÇÃO DESSE PROJETO.
- MEDIDAS DEVEM SER CONFERIDAS NO LOCAL PELO CONSTRUTOR/ RESPONSÁVEL DA OBRA.
- QUANDO HOUVER DÚVIDAS NA LEITURA E INTERPRETAÇÃO DE DESENHOS/ PROJETOS, FAVOR ENTRAR EM CONTATO.



Projeto de int: MARCENARIA- MB. 03	Ambiente: ÁREA DE LAZER E SERVIÇO
Cliente: ARIANA E JEFFERSON	Escala: 1:25
Endereço: RESIDENCIAL LAGO DOS IPÊS, ITAPETININGA- SP	
Responsável: AMANDA GUIDES	CAU: A269453-0
Revisão nº: 00	Data: 21/11/2022
	Folha nº: 142/148



PERSPECTIVA MA. 01
sem escala

ACABAMENTOS:
Bancada em granito
preto São Gabriel
Frontão de 7cm

NOTAS GERAIS:
- MEDIDAS EM METROS.
- MEDIDAS FORNECIDAS PELO CLIENTE FORAM CONSIDERADAS NA ELABORAÇÃO DESSE PROJETO.
- MEDIDAS DEVEM SER CONFERIDAS NO LOCAL PELO CONSTRUTOR/ RESPONSÁVEL DA OBRA.
- QUANDO HOUVER DÚVIDAS NA LEITURA E INTERPRETAÇÃO DE DESENHOS/ PROJETOS, FAVOR ENTRAR EM CONTATO.

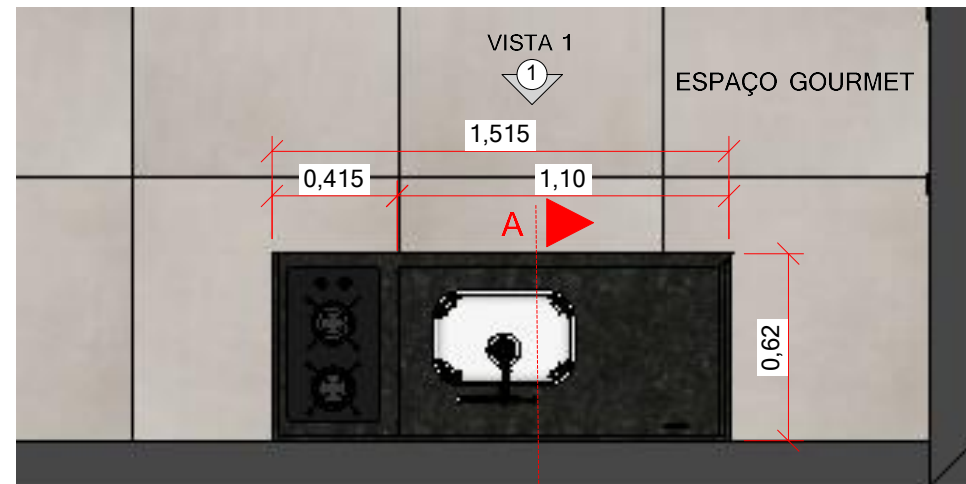

PLANTA MA. 01
esc 1:25

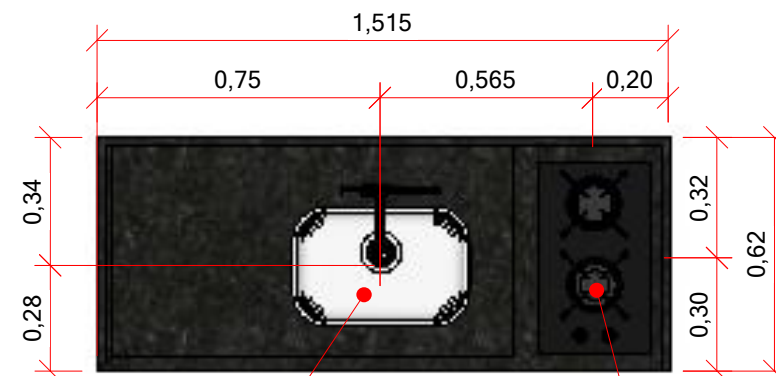

PLANTA MA. 01
esc 1:20

CUBA 46CM X 30CM

COOKTOP 2Q



Projeto de int: MARMORARIA- MA. 01	Ambiente: ÁREA DE LAZER E SERVIÇO
Cliente: ARIANA E JEFFERSON	Escala: 1:20 - 1:25 - sem escala
Endereço: RESIDENCIAL LAGO DOS IPÊS, ITAPETININGA- SP	
Responsável: AMANDA GUIDES	CAU: A269453-0
Revisão nº: 00	Data: 21/11/2022
	Folha nº: 143/148

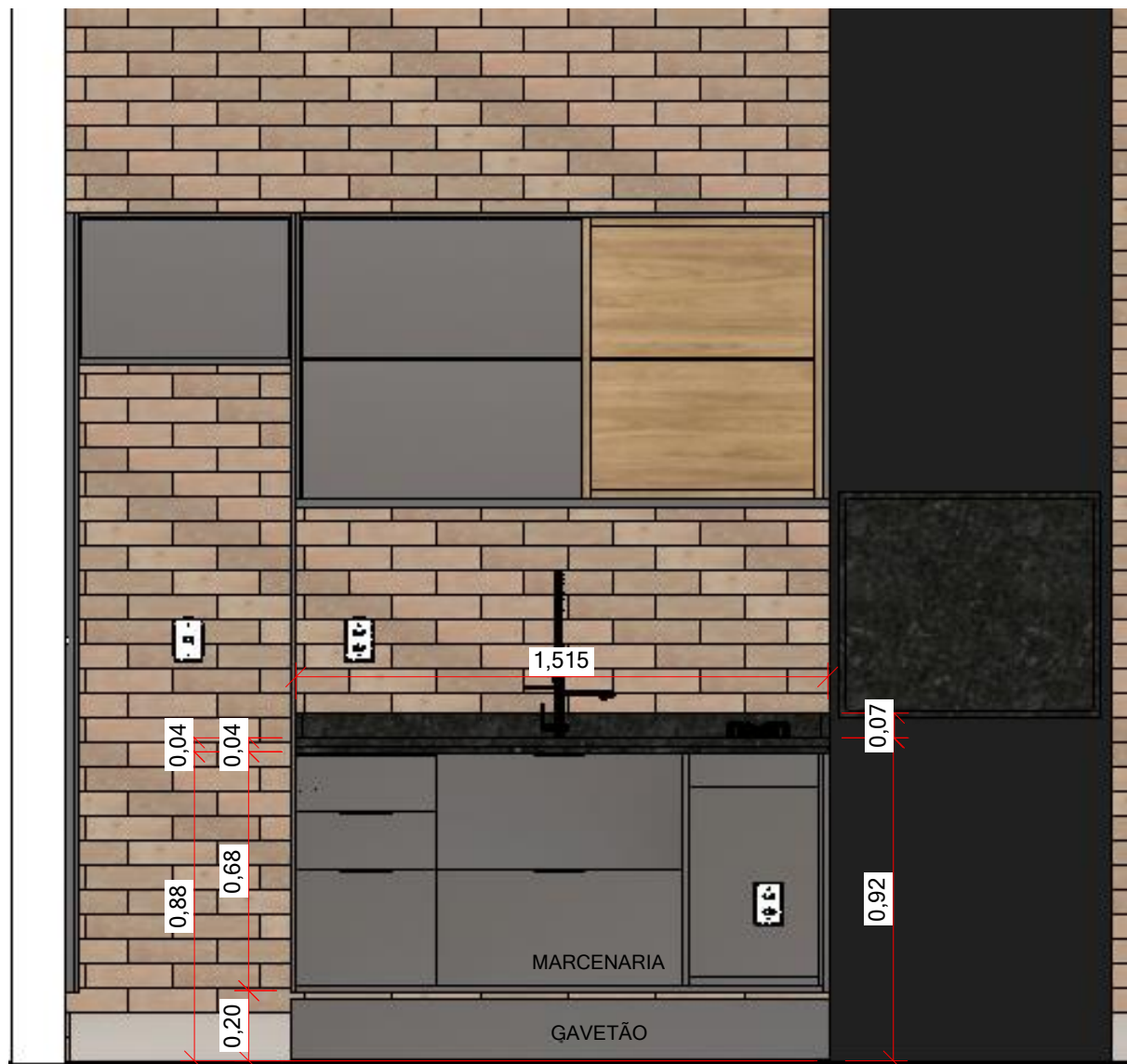

VISTA 1 MA. 01

esc 1:20

ACABAMENTOS:
Bancada em granito
preto São Gabriel
Frontão de 7cm

NOTAS GERAIS:
- MEDIDAS EM METROS.
- MEDIDAS FORNECIDAS PELO CLIENTE FORAM CONSIDERADAS NA ELABORAÇÃO DESSE PROJETO.
- MEDIDAS DEVEM SER CONFERIDAS NO LOCAL PELO CONSTRUTOR/ RESPONSÁVEL DA OBRA.
- QUANDO HOUVER DÚVIDAS NA LEITURA E INTERPRETAÇÃO DE DESENHOS/ PROJETOS, FAVOR ENTRAR EM CONTATO.

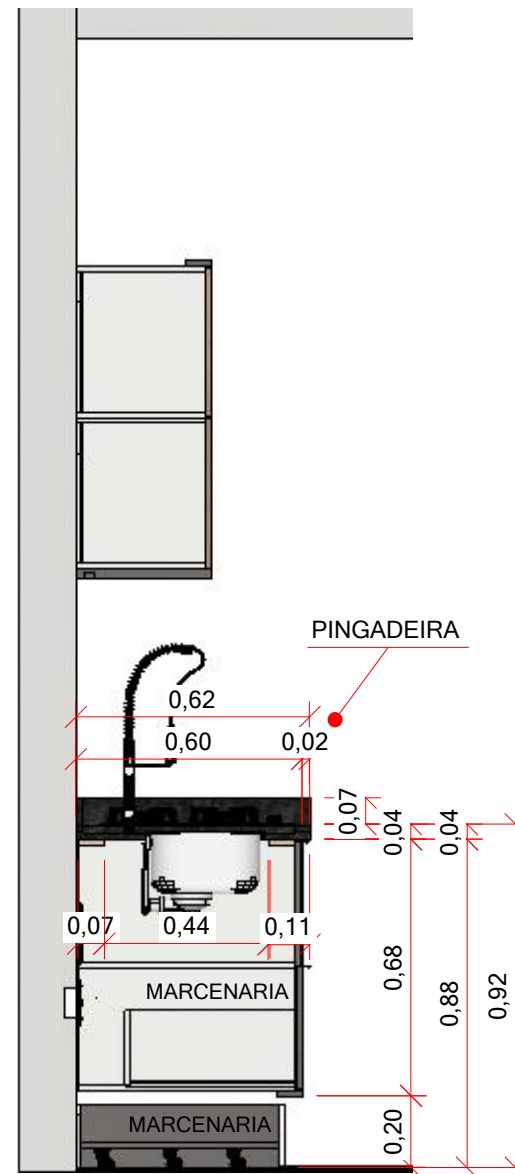

CORTE AA. MA. 01

esc 1:20

Projeto de int: MARMORARIA- MA. 01	Ambiente: ÁREA DE LAZER E SERVIÇO
Cliente: ARIANA E JEFFERSON	Escala: 1:20
Endereço: RESIDENCIAL LAGO DOS IPÊS, ITAPETININGA- SP	
Responsável: AMANDA GUIDES	CAU: A269453-0
Revisão nº: 00	Data: 21/11/2022
	Folha nº: 144/148



PERSPECTIVA MA. 02

sem escala

ACABAMENTOS:
Bancada em quartz
branco com saia de
15cm e cuba
esculpida.
Sem frontão.

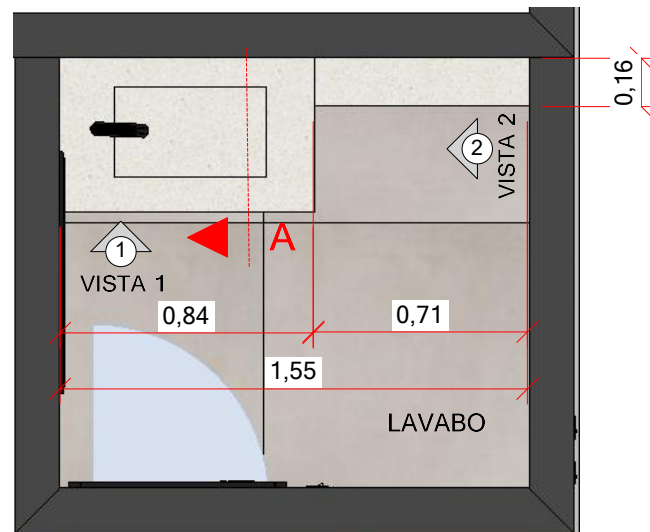

PLANTA MA. 02

esc 1:25

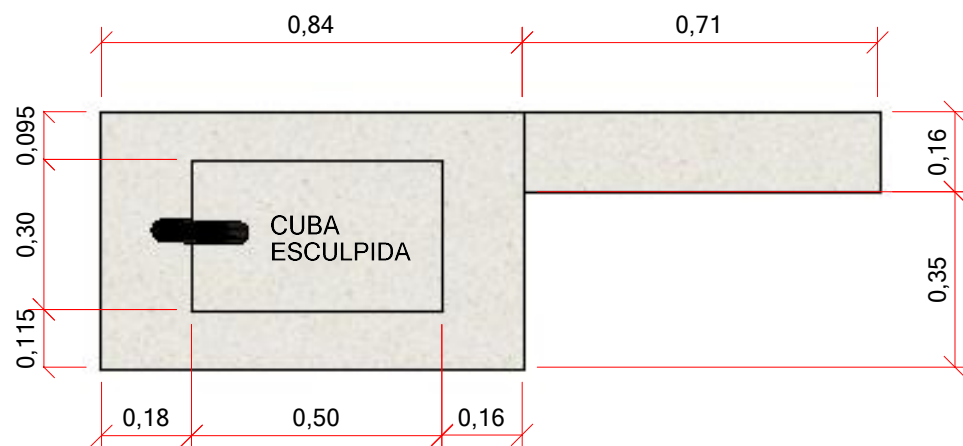

PLANTA MA. 02

esc 1:15

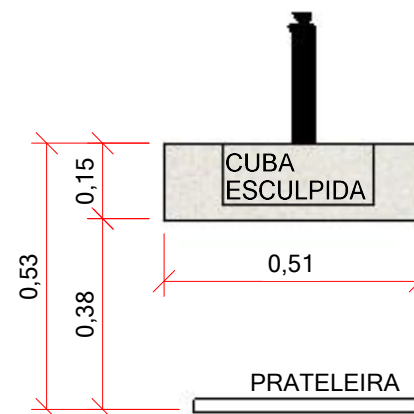

CORTE AA MA. 02

esc 1:15

NOTAS GERAIS:

- MEDIDAS EM METROS.
- MEDIDAS FORNECIDAS PELO CLIENTE FORAM CONSIDERADAS NA ELABORAÇÃO DESSE PROJETO.
- MEDIDAS DEVEM SER CONFERIDAS NO LOCAL PELO CONSTRUTOR/ RESPONSÁVEL DA OBRA.
- QUANDO HOUVER DÚVIDAS NA LEITURA E INTERPRETAÇÃO DE DESENHOS/ PROJETOS, FAVOR ENTRAR EM CONTATO.



Projeto de int: MARMORARIA- MA. 02	Ambiente: ÁREA DE LAZER E SERVIÇO
Cliente: ARIANA E JEFFERSON	Escala: 1:15 - 1:25 - sem escala
Endereço: RESIDENCIAL LAGO DOS IPÊS, ITAPETININGA- SP	
Responsável: AMANDA GUIDES	CAU: A269453-0
Revisão nº: 00	Data: 21/11/2022
	Folha nº: 145/148

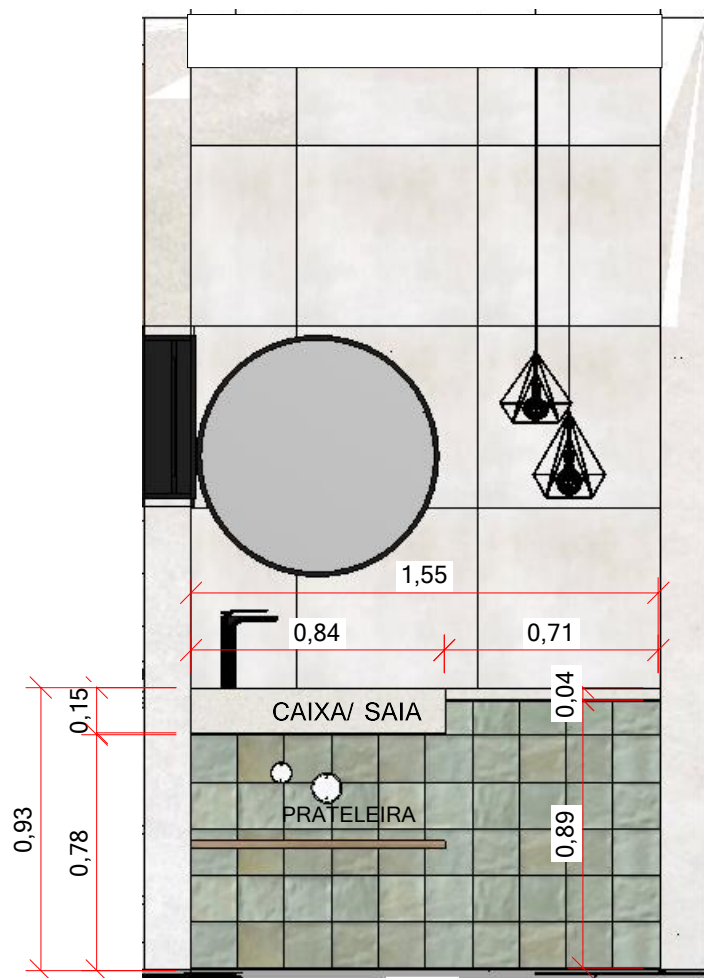

VISTA 1 MA. 02
esc 1:25

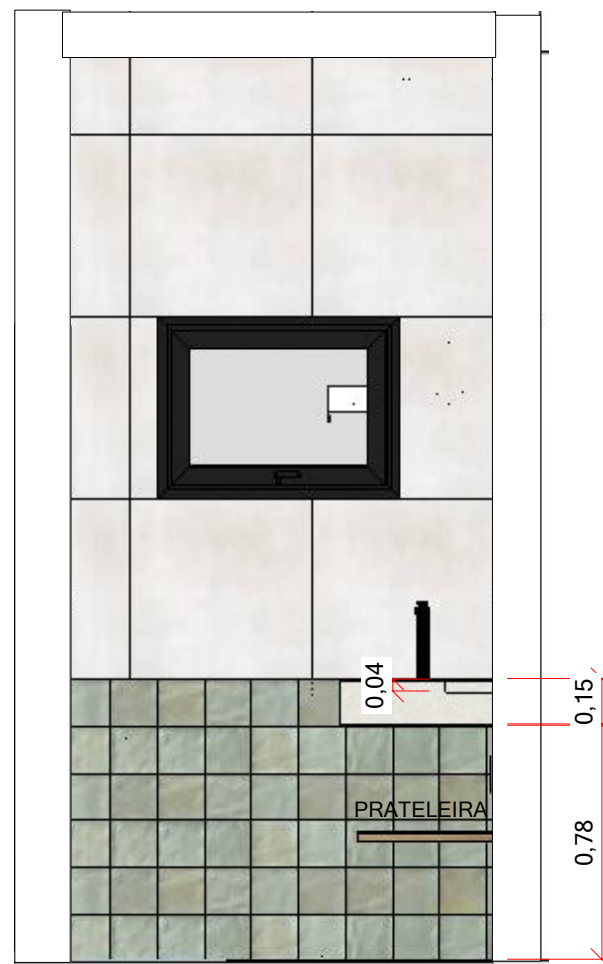

VISTA 2 MA. 02
esc 1:25

NOTAS GERAIS:
- MEDIDAS EM METROS.
- MEDIDAS FORNECIDAS PELO CLIENTE FORAM CONSIDERADAS NA ELABORAÇÃO DESSE PROJETO.
- MEDIDAS DEVEM SER CONFERIDAS NO LOCAL PELO CONSTRUTOR/ RESPONSÁVEL DA OBRA.
- QUANDO HOUVER DÚVIDAS NA LEITURA E INTERPRETAÇÃO DE DESENHOS/ PROJETOS, FAVOR ENTRAR EM CONTATO.



Projeto de int: MARMORARIA- MA. 02	Ambiente: ÁREA DE LAZER E SERVIÇO
Cliente: ARIANA E JEFFERSON	Escala: 1:25
Endereço: RESIDENCIAL LAGO DOS IPÊS, ITAPETININGA- SP	
Responsável: AMANDA GUIDES	CAU: A269453-0
Revisão nº: 00	Data: 21/11/2022
	Folha nº: 146/148

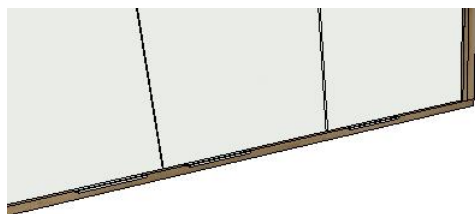

PERSPECTIVA MA. 03

sem escala

ACABAMENTOS:
Bancada em granito
preto São Gabriel
Frontão de 7cm

NOTAS GERAIS:
- MEDIDAS EM METROS.
- MEDIDAS FORNECIDAS PELO CLIENTE FORAM CONSIDERADAS NA ELABORAÇÃO DESSE PROJETO.
- MEDIDAS DEVEM SER CONFERIDAS NO LOCAL PELO CONSTRUTOR/ RESPONSÁVEL DA OBRA.
- QUANDO HOUVER DÚVIDAS NA LEITURA E INTERPRETAÇÃO DE DESENHOS/ PROJETOS, FAVOR ENTRAR EM CONTATO.

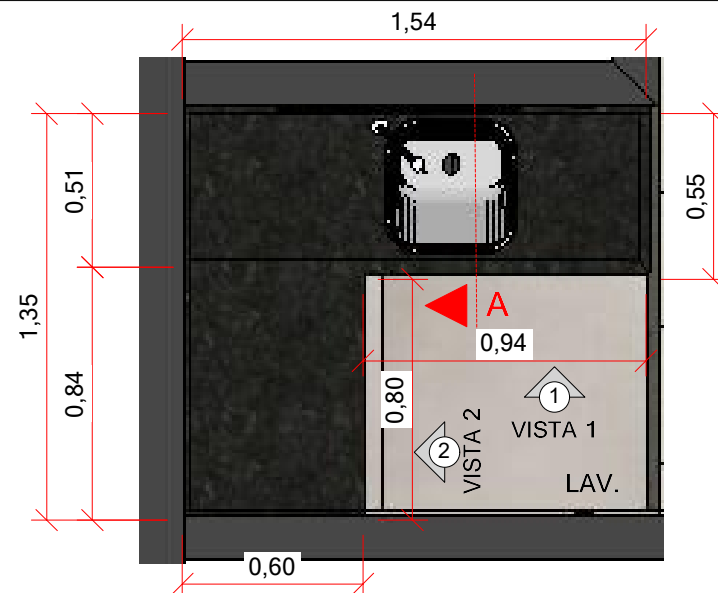

PLANTA MA. 03

esc 1:25

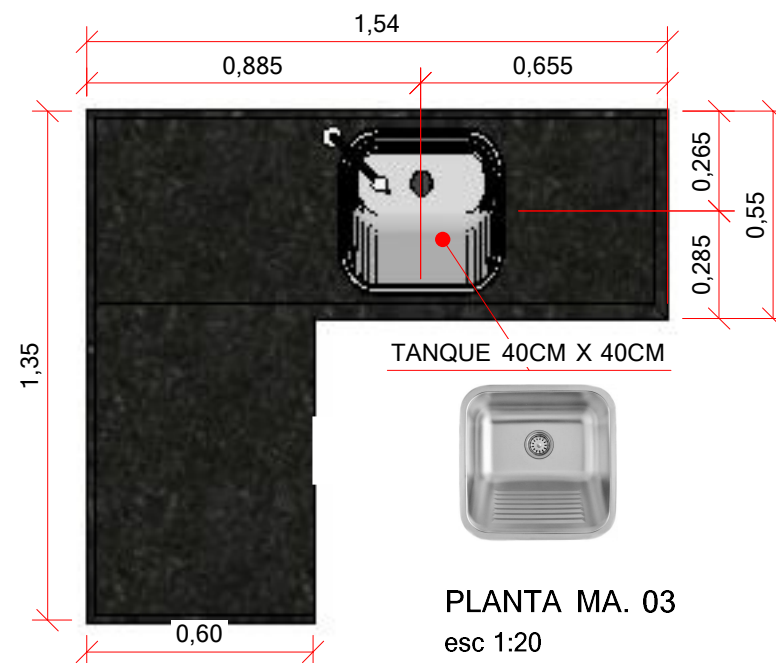

PLANTA MA. 03

esc 1:20



Projeto de int: MARMORARIA- MA. 03	Ambiente: ÁREA DE LAZER E SERVIÇO
Cliente: ARIANA E JEFFERSON	Escala: 1:20 - 1:25 - sem escala
Endereço: RESIDENCIAL LAGO DOS IPÊS, ITAPETININGA- SP	
Responsável: AMANDA GUIDES	CAU: A269453-0
Revisão nº: 00	Data: 21/11/2022
	Folha nº: 147/148

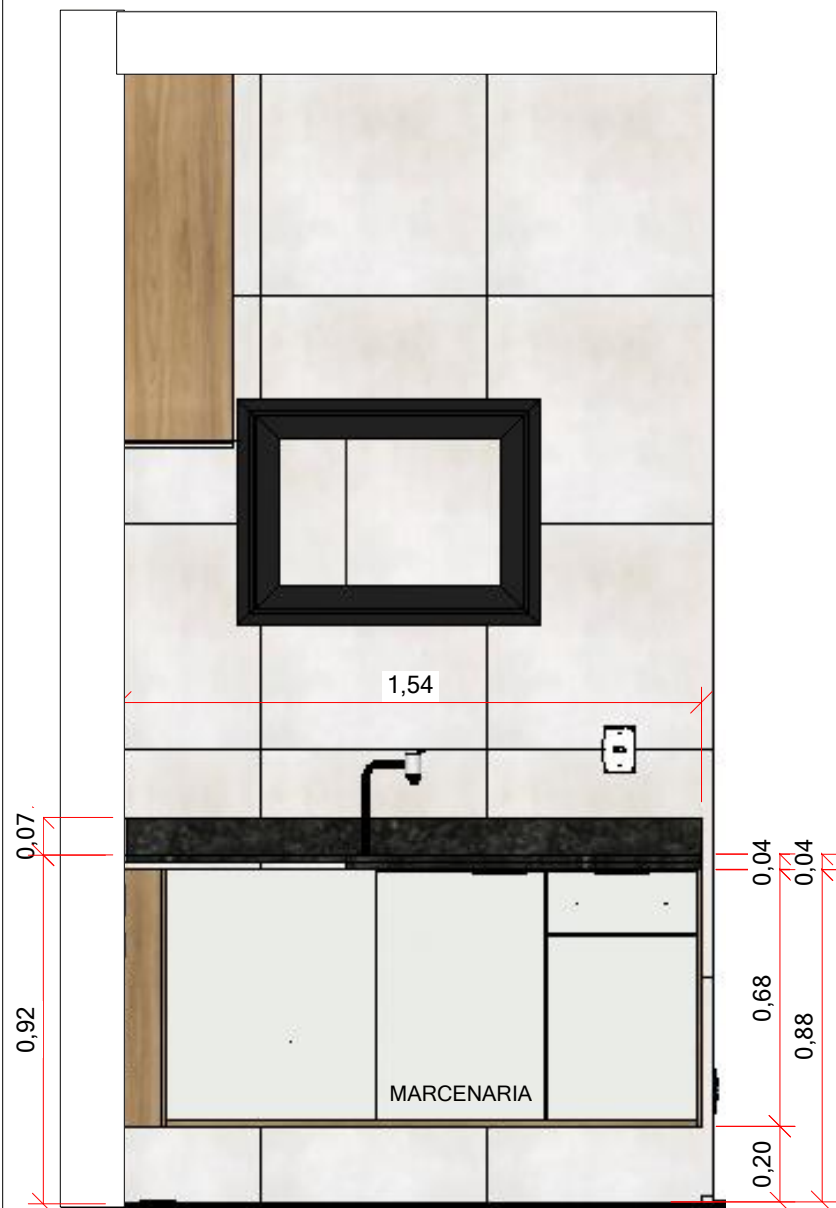

VISTA 1 MA. 03

esc 1:20

ACABAMENTOS:
Bancada em granito
preto São Gabriel
Frontão de 7cm

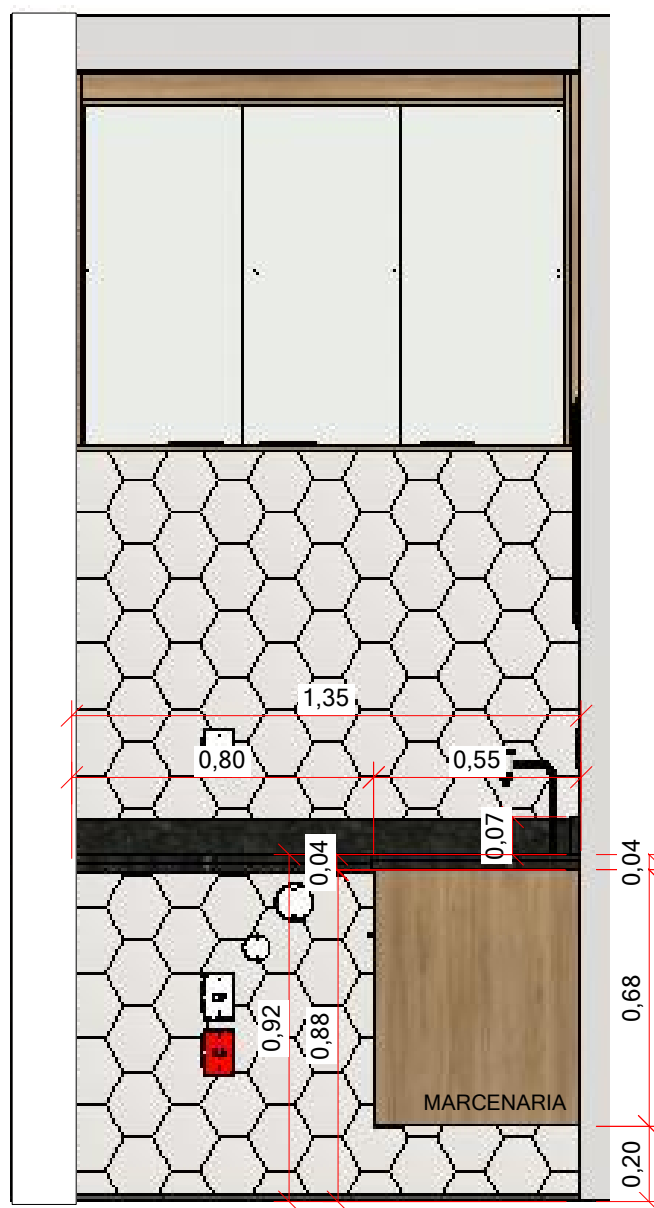

VISTA 2 MA. 03

esc 1:20

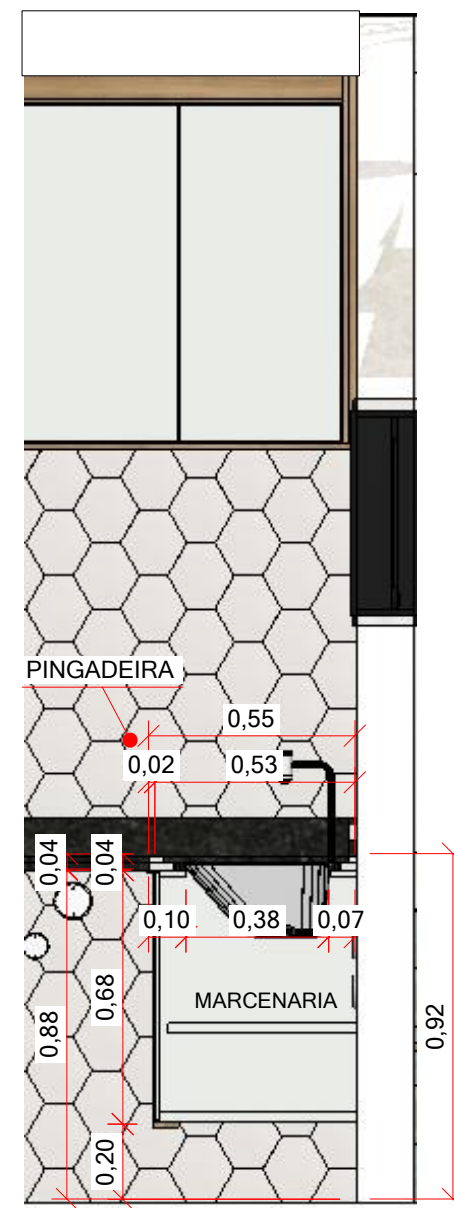

CORTE AA. MA. 03

esc 1:20

NOTAS GERAIS:
- MEDIDAS EM METROS.
- MEDIDAS FORNECIDAS PELO CLIENTE FORAM CONSIDERADAS NA ELABORAÇÃO DESSE PROJETO.
- MEDIDAS DEVEM SER CONFERIDAS NO LOCAL PELO CONSTRUTOR/ RESPONSÁVEL DA OBRA.
- QUANDO HOUVER DÚVIDAS NA LEITURA E INTERPRETAÇÃO DE DESENHOS/ PROJETOS, FAVOR ENTRAR EM CONTATO.



Projeto de int: MARMORARIA- MA. 03	Ambiente: ÁREA DE LAZER E SERVIÇO
Cliente: ARIANA E JEFFERSON	Escala: 1:20
Endereço: RESIDENCIAL LAGO DOS IPÊS, ITAPETININGA- SP	
Responsável: AMANDA GUIDES	CAU: A269453-0
Revisão nº: 00	Data: 21/11/2022
	Folha nº: 148/148

LISTAGEM DE PRODUTOS

JEFFERSON E ARIANA

NOME DO PROJETO: RESIDENCIA AJ

RESPONSÁVEL DO PROJETO: AMANDA GUIDES

DATA: 21/11/2022

REVISÃO: 0

NÚMERO DO CONTRATO:

ÁREA SOCIAL

REVESTIMENTOS E ACABAMENTOS

Código de projeto	Descrição	Fabricante	Unidade	Quant.	Valor unitário	Valor total	Link / endereço
-	Porcelanato acetinado retificado York SGR 87,7 x 87,7cm (já considerando 10% de perda)- ÁREA INTERNA	Portinari	m²	47,7	R\$ 89,90	R\$ 4.288,23	https://www.leroymerlin.com.br/porcelanato-acetinado-retificado-york-sgr-877-x-877cm-j%C3%A1-considerando-10-de-perda-%C3%A9rea-interna
-	Porcelanato acetinado retificado York SGR Hard 87,7 x 87,7cm (já considerando 10% de perda)- ÁREA EXTERNA	Portinari	m²	16,3	R\$ 85,90	R\$ 1.400,17	https://www.leroymerlin.com.br/porcelanato-acetinado-retificado-york-sgr-hard-877-x-877cm-j%C3%A1-considerando-10-de-perda-%C3%A9rea-externa
-	Rodapé York SGR Hard 87,7 x 14,7cm	Portinari	CADA	14	R\$ 72,26	R\$ 1.011,64	https://www.balaroti.com.br/rodape-york-sgr-hard-877-x-147cm
-	Rodapé de poliestireno branco 493 - 12 x 240 x 1,6cm	Santa Luzia	CADA	12	R\$ 146,10	R\$ 1.753,20	https://www.leroymerlin.com.br/rodape-de-poliestireno-branco-493-12-x-240-x-16cm
-	Porcelanato polido retificado Place Branco 120 x 120cm (já considerando 10% de perda)	Eliane	m²	26,9	R\$ 239,90	R\$ 6.453,31	https://www.sodimac.com.br/sodimac-porcelanato-polido-retificado-place-branco-120-x-120cm-j%C3%A1-considerando-10-de-perda
-	Porcelanato externo retificado Vecchia Ipê 50 x 100cm (já considerando 10% de perda)	Villagres	m²	8,71	R\$ 119,90	R\$ 1.044,33	https://www.telhanorte.com.br/porcelanato-externo-retificado-vecchia-ip%C3%AA-50-x-100cm-j%C3%A1-considerando-10-de-perda
-	Tinta suvinil fosco completo cor Calopsita cód.A014- ÁREA INTERNA	Suvinil	m²	83,9	R\$ -	R\$ 649,46	https://loja.suvinil.com.br/paredes/tinta-suvinil-fosco-completo-cor-calopsita-cod-a014-%C3%A9rea-interna
-	Tinta suvinil fosco completo cor Calopsita cód.A014- ÁREA EXTERNA	Suvinil	m²	-	R\$ -	R\$ -	https://loja.suvinil.com.br/paredes/tinta-suvinil-fosco-completo-cor-calopsita-cod-a014-%C3%A9rea-externa
-	Tinta suvinil proteção total cor Patativa cód.R386- ÁREA EXTERNA	Suvinil	m²	-	R\$ -	R\$ -	https://loja.suvinil.com.br/paredes/tinta-suvinil-protecao-total-cor-patativa-cod-r386-%C3%A9rea-externa
VALOR TOTAL						R\$ 16.600,34	

COZINHA

Código de projeto	Descrição	Fabricante	Unidade	Quant.	Valor unitário	Valor total	Link / endereço
PEÇA 9	Banqueta Betim giratório preta	Rivatti	CADA	4	R\$ 1.161,93	R\$ 4.647,72	https://www.mobly.com.br/banqueta-betim-giratorio-preta
PEÇA 10	Quadro Aria Pedro Ferr 100 x 1600cm- SOB ENCOMENDA	Pedro Ferr	CADA	1	R\$ -	R\$ -	https://www.pedroferr.com/aria?item=100x1600cm-sob-encomenda
ILUMINAÇÃO. D	Arandela LED alumínio preto 24w 3000k Fit 86 x 2,5 x 6,1cm	Grupo New Line	CADA	2	R\$ 600,40	R\$ 1.200,80	https://www.yamamura.com.br/arandela-led-aluminiu-preto-24w-3000k-fit-86-x-25-x-61cm
-	Cuba para cozinha em inox com acessórios inox carajás e tábua de corte	Pingoo.casa	CADA	1	R\$ 324,90	R\$ 324,90	https://www.leroymerlin.com.br/cuba-para-cozinha-em-inox-com-acessorios-inox-carajas-e-tabua-de-corte
-	Torneira para cozinha gourmet misturador monocomando Munim	Pingoo.casa	CADA	1	R\$ 289,90	R\$ 289,90	https://www.leroymerlin.com.br/torneira-para-cozinha-gourmet-misturador-monocomando-munim
MB.04	Marcenaria sob medida conforme projeto, bancada em "U" c/ aéreos incluso iluminação.	Tendenza Planejados	-	-	R\$ -	R\$ 15.600,00	https://tendenzaplanejados.com.br/marcenaria-sob-medida-conforme-projeto-bancada-em-u-c-aereos-incluso-iluminacao
MA.01a	Bancada de porcelanato 6,20mts lineares- diferentes prof. 61cm / 64cm / 67,5cm	-	-	-	R\$ -	R\$ -	-
MA.01b	2 pés chanfrados em porcelanato 67,5cm / 42cm L x 87cm A	-	-	-	R\$ -	R\$ -	-
MA.01c	Rodabase em porcelanato 9,20mts lineares com 18,5cm de altura	-	-	-	R\$ -	R\$ -	-
VALOR TOTAL						R\$ 22.063,32	

SALA DE JANTAR

Código de projeto	Descrição	Fabricante	Unidade	Quant.	Valor unitário	Valor total	Link / endereço
PEÇA 6	Cadeira Monique preta	Rivatti	CADA	6	R\$ 975,79	R\$ 5.854,74	https://www.magazineluiza.com.br/cadeira-monique-preta
PEÇA 7.a	Quadro Minimal geometric 102- 90 x 120cm- VERIFICAR A OPÇÃO DE USAR A ARTE E FAZER EM OUTRA LOJA.	Urban Arts	CADA	1	R\$ 2.298,00	R\$ 2.298,00	https://www.urbanarts.com.br/quadro-minimal-geometric-102-90-x-120cm-verificar-a-opcao-de-usar-a-arte-e-fazer-em-outra-loja
PEÇA 7.b	Quadro geometric abstract 67- 90 x 120cm- VERIFICAR A OPÇÃO DE USAR A ARTE E FAZER EM OUTRA LOJA.	Urban Arts	CADA	1	R\$ 2.298,00	R\$ 2.298,00	https://www.urbanarts.com.br/quadro-geometric-abstract-67-90-x-120cm-verificar-a-opcao-de-usar-a-arte-e-fazer-em-outra-loja
PEÇA 8	Mesa de jantar Aslaug retangular em madeira maciça 200cm x 110 x 77cm branco e freijó	Jarcoman	CADA	1	R\$ 3.027,98	R\$ 3.027,98	https://www.moveisgruber.com.br/principal/mesa-de-jantar-aslaug-retangular-em-madeira-macica-200cm-x-110-x-77cm-branco-e-freijo
ILUMINAÇÃO. E	Pendente tubo cilindrico preto cabo 4mts p/ pé direito alto- c/ 7 lâmpadas E27- SOB MEDIDA	Shopping dos lustres	CADA	1	R\$ -	R\$ -	https://www.shoppingdoslustres.com.br/pendente-tubo-cilindrico-preto-cabo-4mts-p-pe-direito-alto-c-7-lampadas-e27-sob-medida
MB.03	Marcenaria sob medida conforme projeto, painel ripado + porta mimetizada.	Tendenza planejados	-	-	R\$ -	R\$ 7.700,00	https://tendenzaplanejados.com.br/marcenaria-sob-medida-conforme-projeto-painel-ripado-porta-mimetizada
VALOR TOTAL						R\$ 21.178,72	

LISTAGEM DE PRODUTOS JEFFERSON E ARIANA

NOME DO PROJETO: RESIDENCIA AJ

RESPONSÁVEL DO PROJETO: AMANDA GUIDES

DATA: 21/11/2022

REVISÃO: 0

NÚMERO DO CONTRATO:

SALA DE ESTAR

Código de projeto	Descrição	Fabricante	Unidade	Quant.	Valor unitário	Valor total	Link / endereço
PEÇA 1	Puff Status preto 60cm x 45cm x 41cm	Keva	CADA	1	R\$ 508,29	R\$ 508,29	https://www.mobly.com.br/puff-status
PEÇA 2	Mesa de centro 70cm Ø x 35cm- base na cor preta e tampo de vidro incolor	Arteminas Decor	CADA	1	R\$ 535,00	R\$ 535,00	https://produto.mercadolivre.com.br/
PEÇA 3	Luminária de chão tripé 50cm Ø x 171cm madeira e tecido	5L Trevisan	CADA	1	R\$ 1.166,31	R\$ 1.166,31	https://www.inspirehome.com.br/lumina
PEÇA 4	Tapete Piza 230cm x 260cm	Niazi Chohfi	CADA	1	R\$ 999,90	R\$ 999,90	https://www.niazi.com.br/tapete-piza
PEÇA 5	Sofá Onix 260cm x 195cm x 100cm	Novittá Design	CADA	1	R\$ -	R\$ -	https://www.novittadesign.com.br/de
MB.01a	Marcenaria sob medida conforme projeto, móvel baixo + sem metalon	Tendenzaplanejados	-	-	R\$ 6.300,00	R\$ 6.300,00	https://tendenzaplanejados.com.br/
MB.01b	Suporte metalon para o móvel da sala	Tendenzaplanejados	-	-	R\$ 4.000,00	R\$ 4.000,00	https://tendenzaplanejados.com.br/
MB.02	Marcenaria sob medida conforme projeto, móvel baixo para as costas do sofá	Tendenzaplanejados	-	-	R\$ 2.000,00	R\$ 2.000,00	https://tendenzaplanejados.com.br/
VALOR TOTAL						R\$ 15.509,50	

ÁREA PRIVATIVA

REVESTIMENTOS E ACABAMENTOS

Código de projeto	Descrição	Fabricante	Unidade	Quant.	Valor unitário	Valor total	Link / endereço
-	Porcelanato acetinado retificado York SGR 87,7 x 87,7cm (já considerando 10% de perda)	Portinari	m²	50	R\$ 89,90	R\$ 4.495,00	https://www.leroymerlin.com.br/po
-	Pedra Dolomita para o jardim de inverno	-	m³	-	R\$ -	R\$ -	https://www.globalpedras.com.br/p
-	Rodapé de poliestireno branco 493 - 12 x 240 x 1,6cm	Santa Luzia	CADA	19	R\$ 146,10	R\$ 2.775,90	https://www.leroymerlin.com.br/ro
-	Porcelanato esmaltado borda Bold cimento natural 60 x 60cm (já considerando 10% de perda)	Portobello	m²	28,73	R\$ 49,90	R\$ 1.433,63	https://www.leroymerlin.com.br/po
-	Revest. Botanique Anis 29 x 30cm (já considerando 10% de perda)	Portobello	PEÇA	115	R\$ 59,90	R\$ 6.888,50	https://www.leroymerlin.com.br/re
-	Tijolinho brick sépia 25 x 7cm (já considerando 10% de perda)	Revestbrick	m²	8,02	R\$ 157,98	R\$ 1.267,00	https://www.revestimentotijolinho.com.br/
-	Revest. metro white 20 x 10cm (já considerando 10% de perda)	Eliane	m²	12,01	R\$ 58,90	R\$ 707,39	https://www.telhanorte.com.br/rev
-	Tinta suvinil fosco completo cor Calopsita cód.A014	Suvinil	m²	35,03	R\$ -	R\$ 602,91	https://loja.suvinil.com.br/paredes/
-	Tinta suvinil fosco completo cor Branco neve cód.RM181	Suvinil	m²	80,45	R\$ -	R\$ 457,74	https://loja.suvinil.com.br/paredes/
-	Tinta suvinil fosco completo cor Suave lilás cód.C355	Suvinil	m²	6	R\$ -	R\$ 50,01	https://loja.suvinil.com.br/paredes/
-	Tinta suvinil fosco completo cor Cinza-urbano cód.C163	Suvinil	m²	9,3	R\$ -	R\$ 100,98	https://loja.suvinil.com.br/paredes/
-	Cimento diamantado aveludado crômio 1,6kg	Decor colors	m²	5,07	R\$ -	R\$ 117,53	https://loja.decorcolors.com.br/cim
-	Cimento diamantado aveludado prata nobre 3,2kg	Decor colors	m²	8,64	R\$ -	R\$ 209,99	https://loja.decorcolors.com.br/cim
-	Adesivo para parede quadro negro	-	-	-	-	-	
VALOR TOTAL						R\$ 19.106,58	

LISTAGEM DE PRODUTOS JEFFERSON E ARIANA

ESCRITÓRIO

Código de projeto	Descrição	Fabricante	Unidade	Quant.	Valor unitário	Valor total	Link / endereço
PEÇA 1	Cadeira de escritório presidente giratória com relaz preta 66cm x 109cm x 70cm	Finland	CADA	2	R\$ 620,98	R\$ 1.241,96	https://www.mobly.com.br/caadeira-
PEÇA 2	Quadro mapa mundi em MDF minimalista 130cm x 67,7cm	Decoranza BR	CADA	1	R\$ 149,00	R\$ 149,00	https://produto.mercadolivre.com.br
MB.01	Marcenaria sob medida conforme projeto	Tendencia planejados	-	-	R\$ 7.200,00	R\$ 7.200,00	https://tendenzaplanejados.com.br/
VALOR TOTAL						R\$ 8.590,96	

BANHO SOCIAL

Código de projeto	Descrição	Fabricante	Unidade	Quant.	Valor unitário	Valor total	Link / endereço
PEÇA 5	Torneira baixa monocomando preta F2015b	Liga	CADA	1	R\$ 239,90	R\$ 239,90	https://www.leroymerlin.com.br/to
PEÇA 6	Vaso sanitário Acies 37 x 77 x 68cm	Tubrax	CADA	1	949,9	R\$ 949,90	https://www.leroymerlin.com.br/va
PEÇA 7	Chuveiro Acqua Storm Ultra Black 21 x 26 x 55cm	Lorenzetti	CADA	1	R\$ 319,90	R\$ 319,90	https://www.leroymerlin.com.br/ch
PEÇA 8	Acabamento de registro Mearim 5 x 7 x 5cm	Pingoo.casa	CADA	1	R\$ 88,72	R\$ 88,72	https://produto.mercadolivre.com.br
MB.03a	Gabinete inferior em marcenaria sob medida conforme projeto	Tendencia planejados	-	-	R\$ 1.300,00	R\$ 1.300,00	https://tendenzaplanejados.com.br
MB.03b	Armário superior c/ porta de espelho e LED em marcenaria sob medida conforme projeto	Tendencia planejados	-	-	R\$ 2.600,00	R\$ 2.600,00	https://tendenzaplanejados.com.br
MA.01a	Bancada em quartzo branco c/ cuba esculpida 84 x 51 x 15cm	-	-	-	R\$ -	R\$ -	-
MA.01b	Extensão p/ cima do vaso sanitário em quartzo branco 76,5 x 16 x 4cm	-	-	-	R\$ -	R\$ -	-
-	Box para banheiro c/ perfil preto e vidro incolor 150cm x 300cm	-	CADA	1	R\$ -	R\$ -	-
VALOR TOTAL						R\$ 5.498,42	

DORMITÓRIO JÚLIA

Código de projeto	Descrição	Fabricante	Unidade	Quant.	Valor unitário	Valor total	Link / endereço
PEÇA 9	Cadeira acrílica Louis Ghost Incolor 57 x 92,5 x 54cm	Sophia	CADA	1	R\$ 535,70	R\$ 535,70	https://www.madeiramadeira.com.br/produto/cadeira-louis-ghost-incolor-57-x-92-5-x-54cm-6838988
PEÇA 10	Colchão + box tamanho viúva 138 x 65 x 188cm	Ortobom	CADA	1	R\$ 1.137,31	R\$ 1.137,31	https://www.casasbahia.com.br/carrito?add=colchon+box+ortobom+viuva+138x65x188cm+1469699
PEÇA 11	Placa de cabeceira suede bege 20cm x 80cm	Fattoria	CADA	17	R\$ 74,00	R\$ 1.258,00	https://www.madeiramadeira.com.br/produto/placa-de-cabeceira-suede-bege-20cm-x-80cm-6838988
PEÇA 12	Tapete Faro liso 140 x 200cm	Niazi Chohfi	CADA	1	R\$ 439,90	R\$ 439,90	https://www.niazi.com.br/tapete-faro-liso-140-x-200cm-6838988
MB.04	Marcenaria sob medida conforme projeto	Tendenza planejados	-	-	R\$ 9.500,00	R\$ 9.500,00	https://tendenzaplanejados.com.br/
MB.05	Penteadeira em marcenaria sob medida c/ tampo de vidro conforme projeto	Tendenza planejados	-	-	R\$ 3.000,00	R\$ 3.000,00	https://tendenzaplanejados.com.br/
-	Espelho c/ LED 150 x 70cm (interruptor touch)	Tendenza planejados	CADA	1	R\$ 880,00	R\$ 880,00	https://tendenzaplanejados.com.br/
VALOR TOTAL						R\$ 16.750,91	

LISTAGEM DE PRODUTOS JEFFERSON E ARIANA

DORMITÓRIO VICTOR

Código de projeto	Descrição	Fabricante	Unidade	Quant.	Valor unitário	Valor total	Link / endereço
PEÇA 3	Tapete Alasca Grafite 150cm Ø	Pratatêxtil	CADA	1	R\$ 222,79	R\$ 222,79	https://www.leroymerlin.com.br/tapetes-para-sala-de-lazer-e-dormitorio-por-peca-386211.html
PEÇA 4	Cadeira Charles Eames cinza 47 x 83 x 55cm	Adaptas	CADA	1	R\$ 124,00	R\$ 124,00	https://www.madeiramadeira.com.br/produto/cadeiras/modernismo/classico/eames-charles?ref=produto
MB.02	Nicho com LED em marcenaria sob medida conforme projeto	Tendencia planejados	-	-	R\$ 1.150,00	R\$ 1.150,00	http://tendenzaplanejados.com.br/
VALOR TOTAL						R\$ 1.496,79	

SUÍTE MASTER

Código de projeto	Descrição	Fabricante	Unidade	Quant.	Valor unitário	Valor total	Link / endereço
PEÇA 13	Tapete Windsor 200 x 250cm	Niazi Chohfi	CADA	1	R\$ 1.499,90	R\$ 1.499,90	https://www.niazi.com.br/tapete-w
PEÇA 14	Colchão + box tamanho queen 158 x 70 x 188cm	-	-	1	R\$ -	R\$ -	-
PEÇA 15	Placa de cabeceira suede bege 20cm x 80cm	Fattoria	CADA	15	R\$ 74,00	R\$ 1.110,00	https://www.madeiramadeira.com.br
PEÇA 16	Par de quadros dente de leão 60 x 90cm	Go quadros	CADA	1	R\$ 169,90	R\$ 169,90	https://www.goquadros.com.br/kit
MB.06	Mesas de cabeceira em marcenaria sob medida conforme projeto	Tendenza planejados	-	-	R\$ 2.600,00	R\$ 2.600,00	https://tendenzaplanejados.com.br
MB.07	Painel de TV c/ LED em marcenaria sob medida conforme projeto	Tendenza planejados	-	-	R\$ 3.400,00	R\$ 3.400,00	https://tendenzaplanejados.com.br
MB.08	Divisória ripada c/ porta de correr em marcenaria sob medida conforme projeto	Tendenza planejados	-	-	R\$ 10.800,00	R\$ 10.800,00	https://tendenzaplanejados.com.br
MB.09	Closet s/ portas em marcenaria sob medida c/ tampo de vidro conforme projeto	Tendenza planejados	-	-	R\$ 9.200,00	R\$ 9.200,00	https://tendenzaplanejados.com.br
-	Luminária arandela p/ cabeceira articulada preta	-	CADA	2	R\$ 258,39	R\$ 516,78	https://produto.mercadolivre.com.br
-	Espelho c/ LED 260 x 100cm (interruptor touch)	Tendenza planejados	-	1	R\$ 2.200,00	R\$ 2.200,00	https://tendenzaplanejados.com.br
VALOR TOTAL						R\$ 31.496,58	

BANHO SUÍTE MASTER

Código de projeto	Descrição	Fabricante	Unidade	Quant.	Valor unitário	Valor total	Link / endereço
PEÇA 5	Torneira baixa monocomando preta F2015b	Liga	CADA	1	R\$ 239,90	R\$ 239,90	https://www.leroymerlin.com.br/to
PEÇA 6	Vaso sanitário Acies 37 x 77 x 68cm	Tubrax	CADA	1	949,9	R\$ 949,90	https://www.leroymerlin.com.br/va
PEÇA 7	Chuveiro Acqua Storm Ultra Black 21 x 26 x 55cm	Lorenzetti	CADA	2	R\$ 319,90	R\$ 639,80	https://www.leroymerlin.com.br/ch
PEÇA 8	Acabamento de registro Mearim 5 x 7 x 5cm	Pingoo.casa	CADA	2	R\$ 88,72	R\$ 177,44	https://produto.mercadolivre.com.br
PEÇA 17	Toalheiro térmico preto 56 x 78 x 12cm	Flape	CADA	1	R\$ 1.043,05	R\$ 1.043,05	https://www.leroymerlin.com.br/to
MB.10a	Gabinete inferior em marcenaria sob medida conforme projeto	Tendenza planejados	-	-	R\$ 1.350,00	R\$ 1.350,00	https://tendenzaplanejados.com.br
MB.10b	Armário superior c/ portas de espelho e LED em marcenaria sob medida conforme projeto	Tendenza planejados	-	-	R\$ 5.400,00	R\$ 5.400,00	https://tendenzaplanejados.com.br
MA.02a	Bancada em quartzo branco c/ cuba esculpida 94 x 62 x 15cm	-	-	-	R\$ -	R\$ -	-
MA.02b	Extensão p/ cima do vaso sanitário em quartzo branco 76 x 16 x 4cm	-	-	-	R\$ -	R\$ -	-
-	Box para banheiro c/ perfil preto e vidro incolor 150cm x 300cm	-	CADA	-	R\$ -	R\$ -	-
VALOR TOTAL						R\$ 9.800,09	

LISTAGEM DE PRODUTOS JEFFERSON E ARIANA

ÁREA DE LAZER E SERVIÇOS

REVESTIMENTOS E ACABAMENTOS

Código de projeto	Descrição	Fabricante	Unidade	Quant.	Valor unitário	Valor total	Link / endereço
-	Porcelanato acetinado retificado York SGR Hard 87,7 x 87,7cm (já considerando 10% de perda)	Portinari	m²	27,58	R\$ 89,90	R\$ 2.479,44	https://www.leroymerlin.com.br/p
-	Piso cimentício atêrmico p/ área externa cor creme 45 x 45cm (já considerando 10% de perda)	Globaltech	m²	35,49	R\$ 175,35	R\$ 6.223,17	https://www.globaltechbrasil.com/
-	Borda cimentícia atêrmica p/ piscina cor creme 40 x 20cm (calcular quantidade necessária no local)	Globaltech	m²	-	R\$ -	R\$ -	https://www.globaltechbrasil.com/
-	Grama esmeralda	-	m³	7,03	R\$ -	R\$ -	
-	Rodapé cimentício atêrmico cor creme (já considerando 10% de perda)	Globaltech	mL	15,67	R\$ -	R\$ -	
-	Rodapé York SGR Hard 87,7 x 14,7cm	Portinari	CADA	21	R\$ 72,26	R\$ 1.517,46	https://www.balaroti.com.br/roda
-	Tijolinho brick sépia 25 x 7cm (já considerando 10% de perda)	Revestbrick	m²	12,15	R\$ 157,98	R\$ 1.919,46	https://www.revestimentotijolinh
-	Mosaico pedra São Tomé natural 30 x 30cm (já considerando 10% de perda)	Global pedras	m²	4,62	R\$ 360,00	R\$ 1.663,20	https://www.globalpedras.com.br/
-	Porcelanato externo retificado Vecchia Ipê 50 x 100cm (já considerando 10% de perda)	Villagres	m²	2,2	R\$ 119,90	R\$ 263,78	https://www.telhanorte.com.br/po
-	Porcelanato esmaltado borda Bold cimento natural 60 x 60cm (já considerando 10% de perda)	Portobello	m²	16,32	R\$ 49,90	R\$ 814,37	https://www.leroymerlin.com.br/p
-	Revest. Gouache Ciel 15.5 x 15.5cm (já considerando 10% de perda)	Portobello	m²	4,49	R\$ -	R\$ -	https://www.portobello.com.br/pr
-	Revest. Love hexa white 17.4 x 17.4cm (já considerando 10% de perda)	Portinari	m²	4,46	R\$ 196,86	R\$ 878,00	https://www.telhanorte.com.br/po
-	Tinta suvinil fosco completo cor Calopsita cód.A014- ÁREA EXTERNA	Suvinil	m²	90,07	R\$ -	R\$ 602,91	https://loja.suvinil.com.br/paredes
VALOR TOTAL						R\$ 16.361,78	

ESPAÇO GOURMET

Código de projeto	Descrição	Fabricante	Unidade	Quant.	Valor unitário	Valor total	Link / endereço
PEÇA 1	Jardim vertical 110cm x 315cm	-	CADA	1	-	R\$ -	
MB.01	Marcenaria sob medida conforme projeto, c/ prateleira de vidro e fita de LED.	Tendencia planejados	-	-	R\$ 8.200,00	R\$ 8.200,00	https://tendenzaplanejados.com.br
MA.01	Bancada em granito preto São Gabriel 1,51mts lineares- prof. 60cm	-	-	-	R\$ -	R\$ -	-
VALOR TOTAL						R\$ 8.200,00	

LAVABO

Código de projeto	Descrição	Fabricante	Unidade	Quant.	Valor unitário	Valor total	Link / endereço
PEÇA 2	Pendente aramado diamante duplo preto	-	CADA	1	R\$ 98,90	R\$ 98,90	https://www.madeiramadeira.com
PEÇA 3	Vaso sanitário Acies 37 x 77 x 68cm	Tubrax	CADA	1	949,9	R\$ 949,90	https://www.leroymerlin.com.br/v
PEÇA 4	Espelho com moldura em metal preto 80cm Ø	R&R Decor	CADA	1	R\$ 379,90	R\$ 379,90	https://produto.mercadolivre.com
PEÇA 5	Torneira baixa monocomando preta F2015b	Liga	CADA	1	R\$ 239,90	R\$ 239,90	https://www.leroymerlin.com.br/t
MB.02	Prateleira em marcenaria sob medida conforme projeto	Tendencia planejados	-	-	R\$ 280,00	R\$ 280,00	https://tendenzaplanejados.com.br
MA.02a	Bancada em quartzo branco c/ cuba esculpida 84 x 51 x 15cm	-	-	-	R\$ -	R\$ -	-
MA.02b	Extensão p/ cima do vaso sanitário em quartzo branco 71 x 16 x 4cm	-	-	-	R\$ -	R\$ -	-
VALOR TOTAL						R\$ 1.948,60	

LISTAGEM DE PRODUTOS JEFFERSON E ARIANA

LAVANDERIA							
Código de projeto	Descrição	Fabricante	Unidade	Quant.	Valor unitário	Valor total	Link / endereço
PEÇA 6	Varal mágico branco 120 x 12 x 60cm	-	CADA	1	R\$ 363,90	R\$ 363,90	https://emporiodosvarais.com.br/
MB.03	Marcenaria sob medida conforme projeto c/ tábua de passar embutida	Tendencia planejados	-	-	R\$ 5.190,00	R\$ 5.190,00	https://tendenzaplanejados.com.br/
MA.03	Bancada de granito preto São Gabriel 2,37mts lineares- diferentes prof. 55cm / 60cm	-	-	-	R\$ -	R\$ -	-
VALOR TOTAL						R\$ 5.553,90	

ÁREA LIVRE							
Código de projeto	Descrição	Fabricante	Unidade	Quant.	Valor unitário	Valor total	Link / endereço
PEÇA 7 E 8	Conjunto de 4 cadeiras lbiza 60 x 95 x 65cm + Mesa alumínio 70 x 98cm Ø	Aluv	CADA	1	R\$ 2.325,00	R\$ 2.325,00	https://www.aluv.com.br/produto
PEÇA 9	Ombrelone lateral regulável 2,50 Ø	Belfix	CADA	1	R\$ 824,60	R\$ 824,60	https://www.dutramaquinas.com.br
PEÇA 10	Cascata p/ piscina de embutir c/ LED 80 x 9 x 23cm	Globalmar	CADA	1	R\$ 1.369,90	R\$ 1.369,90	https://www.globalmar.com.br/cas
PEÇA 11	Acabamento de registro Mearim 5 x 7 x 5cm	Pingoo.casa	CADA	1	R\$ 88,72	R\$ 88,72	https://produto.mercadolivre.com
PEÇA 12	Ducha borda fina preto 25 x 25cm	Máxima metais	CADA	1	R\$ 269,90	R\$ 269,90	https://www.leroymerlin.com.br/d
PEÇA 13	Varal mágico preto 90 x 12 x 60cm	-	CADA	2	R\$ 328,90	R\$ 657,80	https://emporiosdovarais.com.br/
VALOR TOTAL						R\$ 5.535,92	

Amanda Guides

ARQUITETURA E INTERIORES

Instagram icon @arq.amandaguides

ARQ.AMANDAGUIDES@GMAIL.COM

(11) 99152-8585